

T.C.
KÜLTÜR VE TURİZM BAKANLIĞI
ANTALYA KÜLTÜR VARLIKLARINI KORUMA BÖLGE KURULU
KARAR

Toplantı Tarihi ve No. : 28.06.2018/219
Karar Tarihi ve No. : 28.06.2018/7951

Toplantı Yeri
ANTALYA

Antalya İli, Alanya İlçesi, Payallar ve Soğukpınar Mahallelerinde yer alan, Göbeltepe Mevkiinde, Alanya Müze Müdürlüğü uzmanlarınca yapılan inceleme sırasında tespit edilen Geç Roma dönemine ait yapı kalıntılarının bulunduğu alanın tesciline ilişkin Antalya İl Kültür ve Turizm Müdürlüğü'nün 28.05.2018 tarih ve E.460577 sayılı yazısı, Antalya Kültür Varlıklarını Koruma Bölge Kurulu Müdürlüğü'nün 27.06.2018 tarihli uzman raporu okundu, ekleri ve dosyası incelendi, yapılan görüşmeler sonucunda;

Antalya İli, Alanya İlçesi, Payallar ve Soğukpınar Mahallelerinde yer alan, Göbeltepe Mevkiinde, Alanya Müze Müdürlüğü uzmanlarınca tespit edilen Geç Roma dönemine ait yapı kalıntılarının bulunduğu alanın 2863 sayılı yasanın 3. ve 6. maddelerinde tanımlanan nitelikleri taşıdığı anlaşıldığından, kararımız eki 1/10000 ölçekli haritada sınırlarının gösterildiği şekilde aynı yasanın 7. maddesi doğrultusunda I. Derece Arkeolojik Sit Alanı olarak tescil edilmesine,

Sit alanında Koruma Yüksek Kurulunun Arkeolojik Sitlere ilişkin ilke kararları koşullarının geçerli olduğuna, sit alanının Koruma Yüksek Kurulu'nun Arkeolojik Sit Alanlarıyla ilgili 05.11.1999 tarih ve 658 sayılı ilke kararı gereği "Aynen Korunacak I. Derece Arkeolojik Sit Alanı" olarak imar planına işlenmesine ve ilgili Belediye Meclis kararıyla birlikte Kurulumuza iletilmesine, can ve mal güvenliğinin sağlanması amacıyla gerekli güvenlik önlemlerinin ilgili kurumlarca alınmasına karar verildi.

ASLI GİBİDİR



BAŞKAN

Dr.Öğr.Üyesi İbrahim BAKIR
İMZA

BAŞKAN YARDIMCISI

Prof.Dr.H.Sabri ALANYALI
İMZA

Üye

Prof.Dr. Ziya GENÇEL
İMZA

Üye

Prof.Dr. Osman ERAVŞAR
İMZA

Üye

Prof.Dr. İlhan ÜZÜLMEZ
İMZA

Üye

Dr.Öğr.Üyesi Ufuk ÇÖRTÜK
İMZA

Üye

Esin SERTTAŞ YAREN
İMZA

Üye

Yaşar PARLAYÜKSEL
Ant.Büyükşehir Bld.Tem.
İMZA

Üye

Murat SATI
Alanya Bld. Tem.
İMZA

Üye

Seher TÜRKMEN
Alanya Müze Md.
İMZA

Üye

Nadir SARIKAYA
Ant.Orman Bölge Md.Tem.
İMZA

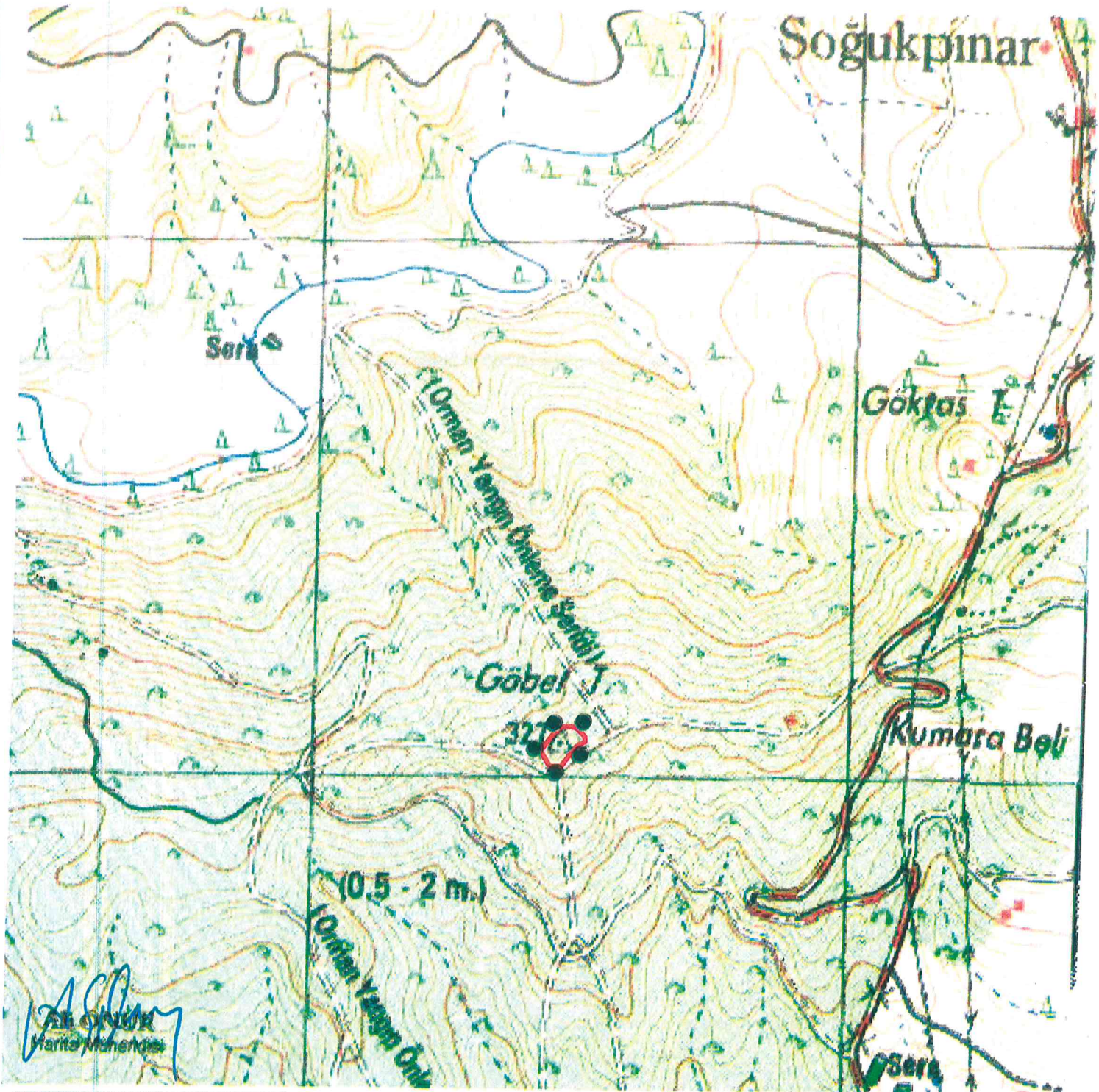

ANTALYA İLİ, ALANYA İLÇESİ
SOGUKPINAR MAHALLESİ

1. DERECE ARKEOLOJİK SİT ALANI
SINIR KOORDİNATLARI
UTM 6 DERECE, ED 50, DM 33

Nokta No	Y	X
1ARKSİT/1	398508.866	4956074.720
1ARKSİT/2	398508.866	4956065.989
1ARKSİT/3	398499.979	4956086.320
1ARKSİT/4	398495.114	4956058.080
1ARKSİT/5	398487.740	4956093.740
1ARKSİT/6	398475.909	4956095.510
1ARKSİT/7	398466.169	4956019.708
1ARKSİT/8	398468.170	4956091.620
1ARKSİT/9	398448.689	4956077.130
1ARKSİT/10	398445.016	4956020.077
1ARKSİT/11	398437.939	4956058.320
1ARKSİT/12	398427.739	4956047.812

GÖSTERİM

●●●●● 1. DERECE ARKEOLOJİK SİT ALANI SINIRI
PAFTA : 027/01
ÖLÇEK : 1/10.000

İ. Selçuk
UYGUN BULUNDU

Antalya Kültür Varlıkları Koruma Bölge Kurulu'nun
28.06.2018 Gün... 9951... Sayılı
Kararı Eklidir.

Dr. İnan Çamur
Uğurhan
27.06.2018



Bölge Kurulu Başkan V.