

T.C.
KÜLTÜR VE TURİZM BAKANLIĞI
ANTALYA KÜLTÜR VARLIKLARINI KORUMA BÖLGE KURULU
KARAR

Toplantı Tarihi ve No. : 05.06.2018/217
Karar Tarihi ve No. : 05.06.2018/7820

Toplantı Yeri
ANTALYA

Burdur İli, Altınyayla İlçesi, Asmabağ Köyü, Kızılağaç Tepesi'nde, AR:201700986 nolu alan içerisinde tespiti yapılan antik kalıntılara ilişkin Burdur Valiliği İl Kültür ve Turizm Müdürlüğü'nün 22.03.2018 tarih ve E.251669 sayılı yazısı, alanda Burdur Müze Müdürlüğü ve Antalya Kültür Varlıklarını Koruma Bölge Kurulu Müdürlüğü uzmanlarınca yapılan inceleme sonucu söz konusu antik kalıntıların bulunduğu alanın tesciline ilişkin hazırlanan 01.06.2018 tarihli rapor okundu, ekleri ve dosyası incelendi, yapılan görüşmeler sonucunda;

Burdur İli, Altınyayla İlçesi, Asmabağ Köyü, Kızılağaç Tepesi'nde, AR:201700986 nolu alan içerisinde tespiti yapılan kale ve duvar kalıntıları ile seramik parçalarının 2863 sayılı Kanununun 3. ve 6. maddeleri kapsamında kaldığı anlaşıldığından söz konusu kalıntıları içeren sahanın I. Derece Arkeolojik Sit Alanı olarak tescil edilmesine, sit sınırının kararımız eki 1/25000 ölçekli haritada gösterildiği şekliyle belirlenmesine, sit alanı içerisinde Koruma Yüksek Kurulu İlke Kararlarının geçerli olduğuna, can ve mal güvenliğinin sağlanması amacıyla gerekli güvenlik önlemlerinin ilgili kurumlarca alınmasına,

Koruma Yüksek Kurulunun Arkeolojik Sit Alanlarına ilişkin 05.11.1999 tarih ve 658 sayılı ilke kararının I-ç bendinde taş, kum, çakıl, maden ocağı vb. açılmayacağı, taş, toprak, kum, çürük vb. madde dökülemeyeceği belirtildiğinden sit alanı içerisinde söz konusu faaliyetlerin yapılamayacağına karar verildi.



BAŞKAN
Dr.Öğr.Üyesi İbrahim BAKIR
İMZA

BAŞKAN YARDIMCISI
Prof.Dr.H.Sabri ALANYALI
İMZA

Üye
Prof.Dr. Ziya GENÇEL
İMZA

Üye
Prof.Dr. Osman ERAVŞAR
İMZA

Üye
Prof.Dr. İlhan ÜZÜLMEZ
(BULUNMADI)

Üye
Dr.Öğr.Üyesi Ufuk ÇÖRTÜK
İMZA

Üye
Esin SERTTAŞ YAREN
(BULUNMADI)

Üye
Osman ÇETİN
Burdur Valilik Tem.
İMZA

Üye
Yasemin ZENGER
Burdur Müze Md.V.
İMZA

Üye
Salih YILMAZ
Burdur Orman Tem.
İMZA

Üye

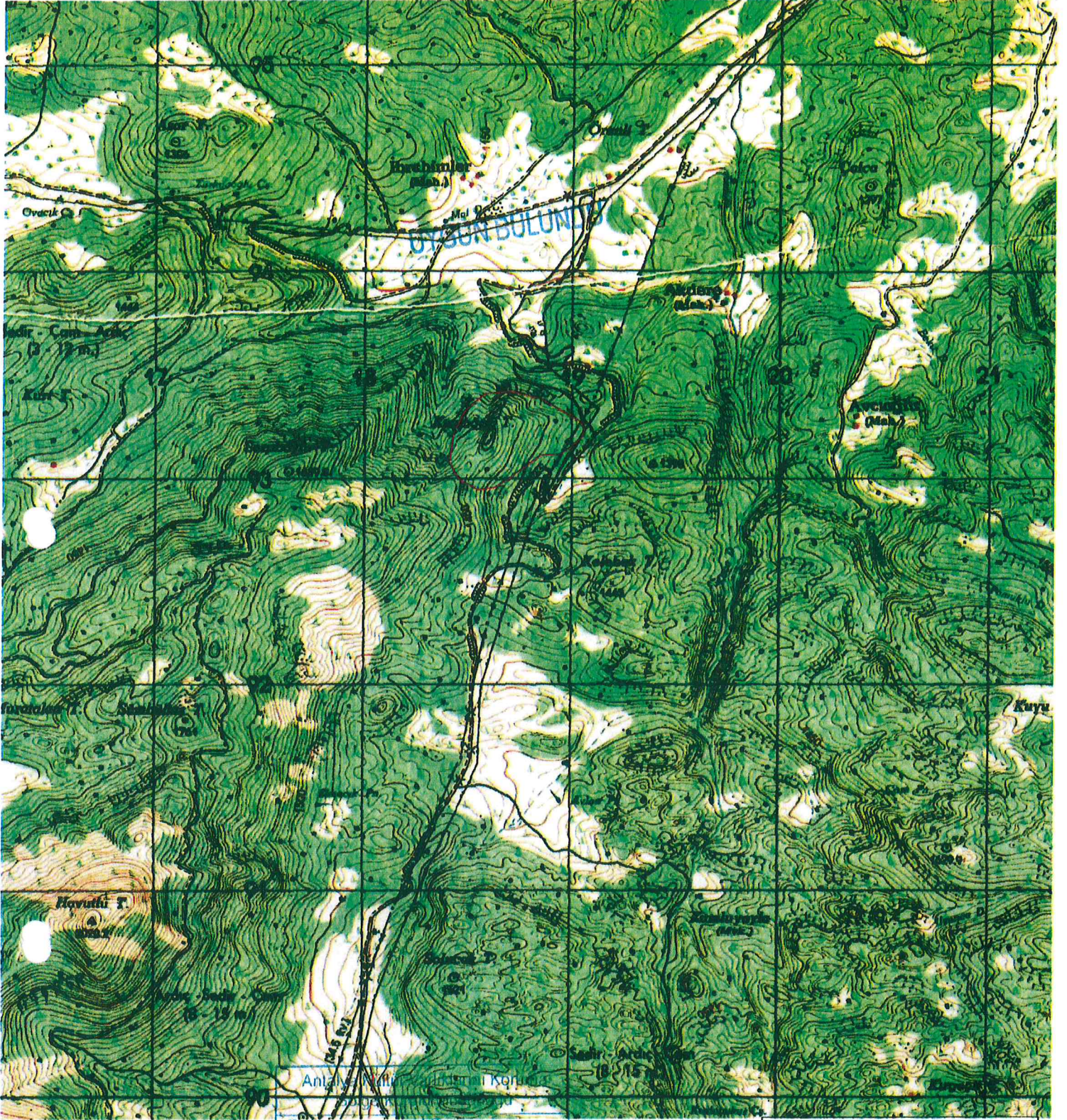

Antalya Kültür Varlıklarını Koruma Bölgesi
 Tarih: 01.06.2018 Sayı: 282844
 Mustafa Cengizhan ÇAĞINDA
 Kül. Tur. Uzm.

Antalya Kültür Varlıklarını
 Koruma Bölgesi Kurulu'nun
 05.06.2018, Tarih 7920 sayılı
 Karar Eklidir.



Bölge Kurulu Müdürü V.

Burdur İli, Altınyayla İlçesi, Asmabağ Köyü
 1. Derece Arkeolojik Sit Alanı Sınırı
 ED50 6 Derecelik

Nokta No	Y	X
sır 1	710066.83	4093227.68
sır 2	710066.71	4093235.83
sır 3	710052.90	4093193.16
sır 4	710042.83	4093273.79
sır 5	710986.83	4093136.68
sır 6	710962.19	4093322.17
sır 7	710955.51	4093113.56
sır 8	710863.41	4093380.64
sır 9	710856.70	4093107.76
sır 10	710759.54	4093034.26
sır 11	710712.21	4093420.96
sır 12	710682.54	4092978.26
sır 13	710637.62	4092951.24
sır 14	710589.24	4093406.84
sır 15	710561.02	4092941.16
sır 16	710490.46	4093324.19
sır 17	710466.27	4092991.56
sır 18	710436.03	4093211.30
sır 19	710417.59	4093074.22

1. Derece Arkeolojik Sit Alanı Sınırı
 Ölçek: 1/10000