

T.C.
KÜLTÜR VE TURİZM BAKANLIĞI
ANTALYA KÜLTÜR VARLIKLARINI KORUMA BÖLGE KURULU
KARAR

Toplantı Tarihi ve No. : 14.11.2017/194
Karar Tarihi ve No. : 14.11.2017/6930

Toplantı Yeri
ANTALYA

Burdur İli, Gölhisar İlçesi, İbecik Köyü, Eğricek Mevkiinde, Maliye Hazinesi adına kayıtlı 4330 parsel ve Eğricek Mevkiinde, Burdur Müze Müdürlüğü uzmanlarınca tespiti yapılan kalıntıların bulunduğu alanların tesciline ilişkin Burdur Valiliği İl Kültür ve Turizm Müdürlüğü'nün 29.09.2017 tarih ve 2305 sayılı yazısı okundu, ekleri ve dosyası incelendi, yapılan görüşmeler sonucunda;

Burdur İli, Gölhisar İlçesi, İbecik Köyü, Eğricek Mevkiinde, Maliye Hazinesi mülkiyetindeki 4330 parselde ve Eğricek Mevkiinde, Burdur Müze Müdürlüğü uzmanlarınca tespiti yapılan kalıntıların 2863 sayılı yasanın 3. ve 6. maddeleri kapsamında kaldığı anlaşıldığından "Korunması Gerekli Taşınmaz Kültür Varlığı" olarak tescil edilmesine, koruma alanı sınırının kararımız eki 1/10000 ölçekli haritada gösterildiği şekliyle belirlenmesine, koruma alanı içinde 2863 sayılı Yasanın 8. maddesi uyarınca Kurulumuzdan izin alınmadan herhangi bir fiziki ve inşai uygulamada bulunulmamasına, can ve mal güvenliğinin sağlanması amacıyla Koruma Alanı içerisinde gerekli güvenlik önlemlerinin ilgili kurumlarca alınmasına karar verildi.

BAŞKAN

Yrd.Doç.Dr.İbrahim BAKIR
İMZA

BAŞKAN YARDIMCISI

Prof.Dr.H.Sabri ALANYALI
İMZA

Üye

Prof.Dr. Ziya GENÇEL
İMZA

Üye

Prof.Dr. Osman ERAVŞAR
İMZA

Üye

Esin SERTTAŞ YAREN
İMZA

Üye

Osman ÇETİN
Burdur Valilik Tem.
İMZA

Üye

Hacı Ali EKİNCİ
Burdur Müze Md.
İMZA

Üye

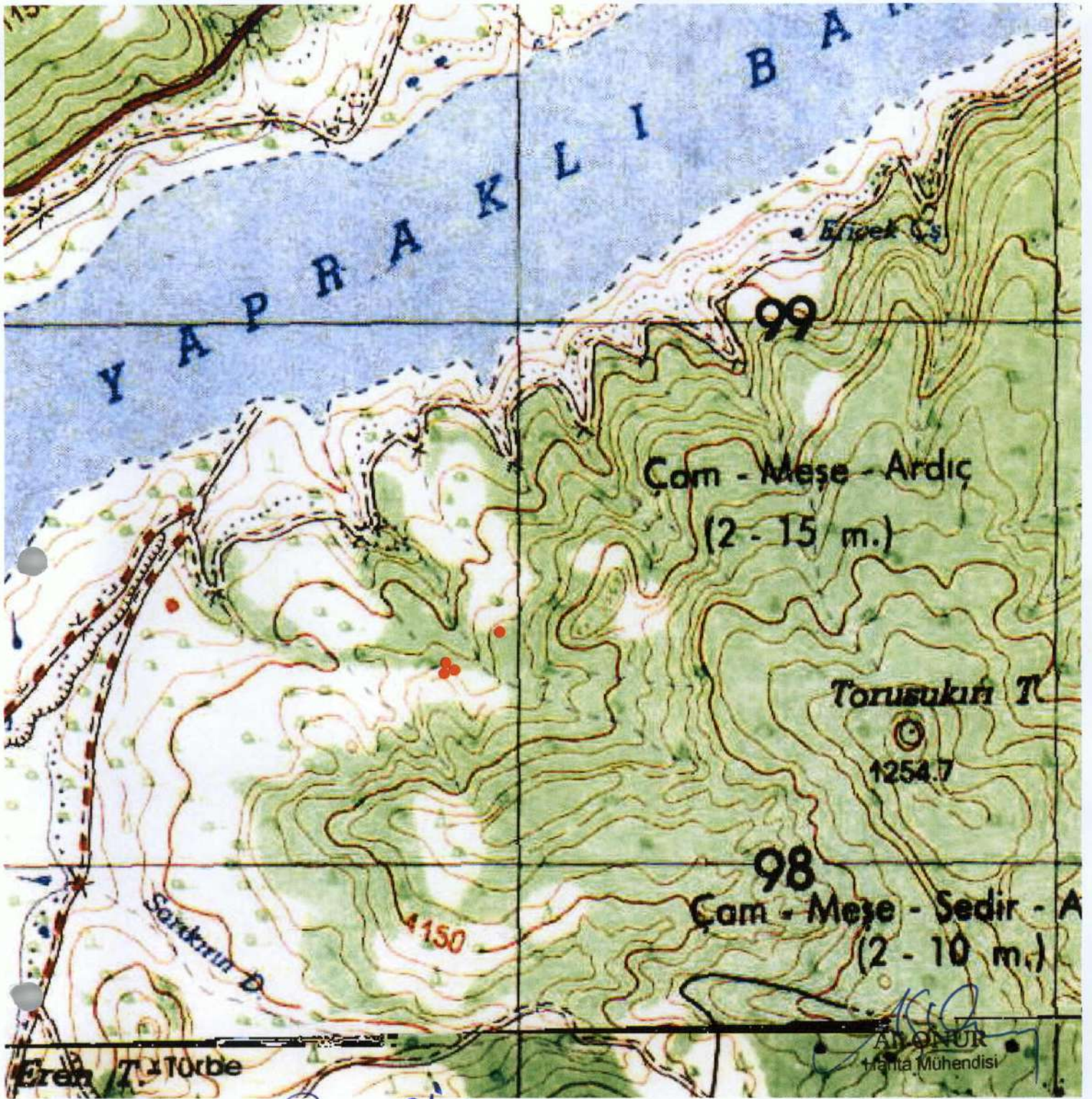

BURDUR İLİ, GÖLHISAR İLÇESİ İBECİK KÖYÜ		
KÜLTÜR VARLIĞI KORUMA ALANI SINIR KOORDİNATLARI UTM 6 DERECE, ED-50, DOM.27		
KÜZEYDOĞU KAYA OYMASI		
NoktaNo	Y	X
KA_I/1	715970.58	4098437.52
KA_I/2	715974.26	4098436.61
KA_I/3	715971.43	4098428.88
KA_I/4	715968.67	4098432.36
GÜNEYBATI KAYA OYMASI		
NoktaNo	Y	X
KA_II/1	715864.46	4098366.53
KA_II/2	715868.37	4098370.62
KA_II/3	715872.12	4098373.61
KA_II/4	715877.01	4098374.06
KA_II/5	715881.39	4098373.07
KA_II/6	715884.97	4098368.83
KA_II/7	715882.88	4098367.11
KA_II/8	715866.19	4098361.80
GÖSTERİM		
●●●●	KÜLTÜR VARLIĞI KORUMA ALANI SINIRI	
PAFTA NO: 022 B2 - N22 C3		
ÖLÇEK: 1/10000		

Handwritten signatures and notes in blue ink, including 'OPS' and 'İnanç'.

UYGUN BULUNDU

Antalya Kültür Varlıklarını
Koruma Bölge Kurulu'nun

14.11.2017 Tarih 6935 sayılı
Karar Ekidir.

Antalya Kültür Varlıklarını
Koruma Bölge Kurulu Müdürlüğü

09-11-2017

No: 007872