

T.C.
KÜLTÜR VE TURİZM BAKANLIĞI
VAN KÜLTÜR VARLIKLARINI
KORUMA BÖLGE KURULU
KARAR

Toplantı Tarihi ve No : 28.02.2023 - 245
Karar Tarihi ve No : 28.02.2023 - 3485

Toplantı Yeri
VAN

Van İli, Gevaş İlçesi, Göründü Mahallesi, mülkiyeti Maliye Hazinesi'ne ait L49b19a2a pafta, 110 ada, 2 parsel numaralı taşınmaz üzerinde yer alan ve Diyarbakır Kültür ve Tabiat Varlıklarını Koruma Kurulu'nun 17.06.1997 gün ve 1979 sayılı kararıyla "Korunması Gerekli Taşınmaz Kültür Varlığı" olarak tescillenen Göründü Kilisesi'nin yapı grubunun ve korunma alanının belirlenmesine ve tescil fişinin düzenlenmesine ilişkin; Van Kültür Varlıklarını Koruma Bölge Kurulu Müdürlüğü'nün 10.02.2023 tarihli ve 1888286 sayılı uzman raporu okundu. Konuya ilişkin olarak bilgi ve belgeler incelendi.

Yapılan görüşmeler ve değerlendirmeler sonucunda; Van İli, Gevaş İlçesi, Göründü Mahallesi, mülkiyeti Maliye Hazinesi'ne ait 110 ada, 2 parsel numaralı taşınmaz üzerinde yer alan tescilli **Göründü Kilisesi**'nin yapı grubunun ve korunma alanının belirlenmesine ve tescil fişinin düzenlenmesine ilişkin;

- Taşınmazın yapı grubunun, 2863 sayılı Kanununun 18 ve 57'nci maddeleri ile Kültür ve Tabiat Varlıklarını Koruma Yüksek Kurulu'nun 05.11.1999 tarih ve 660 sayılı İlke Kararı kapsamında **I. Grup Yapı** olarak belirlenmesine,
 - 2863 sayılı Kültür ve Tabiat Varlıklarını Koruma Kanunu'nun 8 ve 57'nci maddeleri ile Korunması Gerekli Taşınmaz Kültür Varlıklarının ve Sitlerin Tespit ve Tescili Hakkında Yönetmelik'in 7'nci maddesi gereğince **Korunma Alanı**'nın ekli krokide gösterildiği şekliyle 110 ada, 2 nolu parsel sınırı olarak belirlenmesine,
 - Karar ekinde bulunan **Tescil Fişi** ve **Koordinatlı Kroki**'nin uygun olduğuna,
- karar verildi.

VAN İLİ GEVAŞ İLÇESİ

GÖRÜNDÜ MAHALLE KİLİSESİ

PAFTA NO: L49b19a2a

ADA NO: 110 PARSEL NO: 2

139

1

VAN KÜLTÜR VARLIKLARINI KORUMA
BÖLGE KURULUNUN 18.01.2023
GÜN VE 1465..SAYILI KARAR EKİDİR

140

125

109

KİLİSE-ITRF96-42/3 DERECE

NoktaNo	Y	X
A1	580193.943	4246037.480
A2	580200.908	4246038.047
A3	580201.165	4246033.250
A4	580194.201	4246032.682

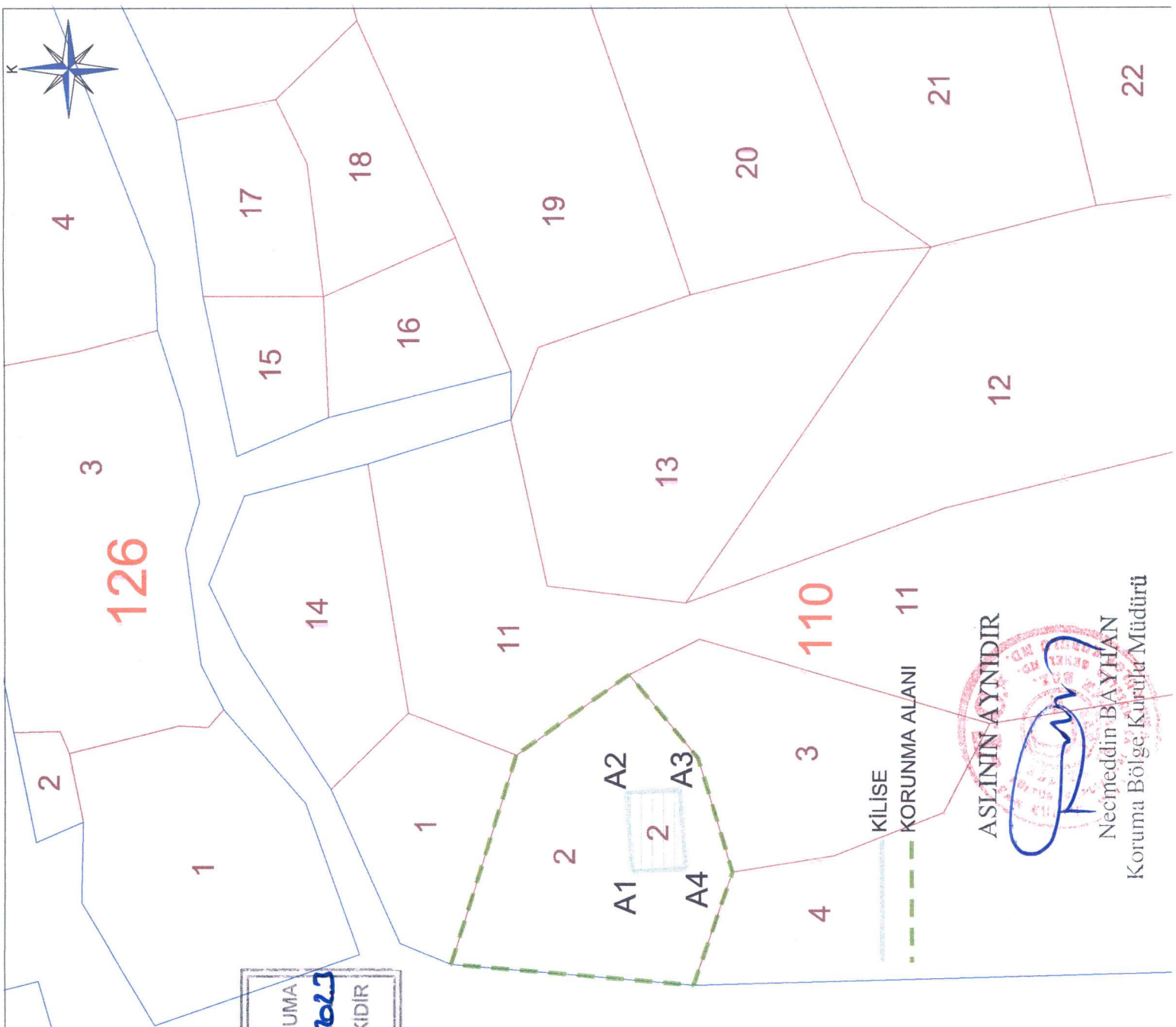

KİLİSE
KORUNMA ALANI

ASLININ AYNI DİR

Necmeddin BAYHAN
Koruma Bölge Kurultür Müdürü