

T.C.
KÜLTÜR VE TURİZM BAKANLIĞI
EDİRNE KÜLTÜR VARLIKLARINI
KORUMA BÖLGE KURULU
K A R A R

Toplantı Tarihi ve No : 30.01.2023 – 416
Karar Tarihi ve No : 30.01.2023 – 9003

Toplantı Yeri
EDİRNE

Edirne İli, Enez İlçesi, Işıklı Köyü sınırları içinde yer alan 156 ada, 1 parsel sayılı, Maliye Hazinesi mülkiyetindeki orman vasıflı taşınmazda yer alan ve Koruma Bölge Kurulu Müdürlüğü uzmanlarınca tespit edilen arkeolojik kalıntıların tescil edilmesine ilişkin kurum görüşlerinin iletildiği Edirne İl Kültür ve Turizm Müdürlüğü'nün 01.12.2022 tarihli ve 3208419 sayılı, Edirne İl Özel İdaresi Yazı İşleri Müdürlüğü'nün 08.12.2022 tarihli ve 37504 sayılı yazıları ile 30.01.2023 tarihli ve 1866402 sayılı uzman raporu okundu, dosyası incelendi, yapılan görüşmeler sonunda,

Edirne İli, Enez İlçesi, Işıklı Köyü sınırları içinde yer alan 156 ada, 1 parsel sayılı, Maliye Hazinesi mülkiyetindeki orman vasıflı taşınmazda yer alan arkeolojik kalıntıların, 2863 sayılı Kanunun 6 ncı maddesi kapsamına giren özellikler taşıması nedeniyle Korunması Gerekli Taşınmaz Kültür Varlıklarının ve Sitlerin Tespit ve Tescili Hakkında Yönetmeliğin 3 üncü ve 4 üncü maddeleri doğrultusunda, ekli 1/10000 ölçekli haritada belirlenen koordinatlı sınırlar itibariyle I. derece arkeolojik sit alanı olarak tescil edilmesine,

-Koruma Yüksek Kurulunun 05.11.1999 tarihli ve 658 sayılı ilke kararında yer alan I. derece arkeolojik sit alanı hükümlerinin geçiş dönemi koruma esasları ve kullanma koşulları olarak belirlenmesine,

-Hazırlanan tescil fişinin uygun olduğuna,

-Taşınmazın tapu kütüğünün beyanlar hanesine, ekli paftaya göre bir kısmının I. derece arkeolojik sit alanı olduğuna dair kayıt düşülmesine,



-Alanda kaçak kazı yapanlar hakkında, 2863 sayılı Kanunun 74 üncü maddesi uyarınca, gereğinin takdir ve ifası için ilgili Cumhuriyet Başsavcılığına suç duyurusunda bulunulmasına,

-Cumhuriyet Başsavcılığınca inceleme yapıldıktan sonra açılan kaçak kazı çukurlarının Müze Müdürlüğü denetiminde ilgili idaresince kapatılmasına, çukurlar kapatılana kadar geçen zamanda gerekli güvenlik önlemlerinin ilgili idaresince alınmasına,

Karar verildi.

ASLI GİBİDİR

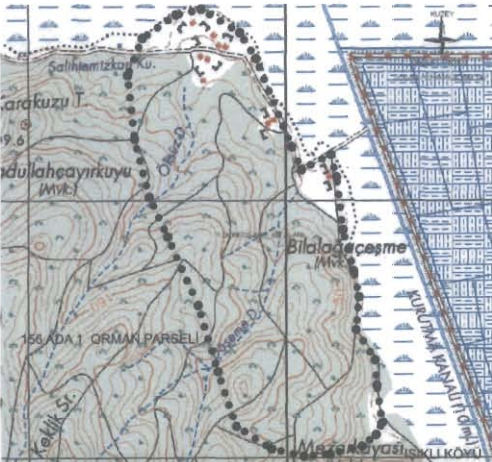
T.C.
KÜLTÜR VE TURİZM BAKANLIĞI
EDİRNE KÜLTÜR VARLIKLARINI
KORUMA BÖLGE KURULU

AVRUPA KONSEYİ TÜRKİYE	KÜLTÜR VARLIKLARI KORUMA ENVANTERİ		SİT	ENVANTER NO: HARİTA NO:									
İLİ: EDİRNE	İLÇESİ: ENEZ	MAHALLE KÖY VEYA MEVKİ: IŞIKLI KÖYÜ	KADASTRO: PAFTA: - ADA: 156 PARSEL: 1										
ADI: Işıklı Köyü I. Derece Arkeolojik Sit Alanı	TÜRÜ:		DÖNEMİ:										
GENEL TANIM Alan Işıklı Köyünün yaklaşık 5-6 km kuzeybatısındadır. Yapılan kaçak kazılar sonucunda etrafa çok yoğun miktarda seramik ve blok taş parçalarının dağıldığı görülmüştür. Mezar odası olabileceği düşünülen, taş örgülü, dikdörtgen planlı alanlar açığa çıkarılmıştır. Yüzeyle kemik görülmemesi kremasyon gömüyü akla getirmektedir. Yine mezar hediyesi veya urne kabı olarak kullanılmış olabilecekleri düşünülen kaliteli pişmiş toprak kaplara ait parçalar mevcuttur. Özenilerek yapılmış seramikler günlük kaplara benzememektedir. Kaçak kazıların yapıldığı alan, belirlenen sit alanının kuzeyindedir. Güneye doğru gidildiğinde ise arazinin eğimiyle etrafa dağılmış, çok yoğun miktarda pişmiş toprak künk parçaları görülmektedir.													
ŞİMDİKİ TEHLİKELER Kaçak kazılar ve madencilik faaliyetleri.													
ŞİMDİKİ DURUMU Orman alanında yer almaktadır.													
SİT POTANSİYELİ I. Derece Arkeolojik Sit		KORUMA DERECESİ I. Derece Arkeolojik Sit											
ŞİMDİKİ KORUMA Korumasız.													
ÖNERİLEN KORUMA Belirlenen sınırlar itibariyle I. derece arkeolojik sit alanı olarak tescil edilmesi önerilmektedir.													
GÖZLEMLER: Alanda kaçak kazılar sebebiyle yoğun bir tahribat söz konusudur.													
VAZİYET PLANI 		FOTOĞRAF 											
KOORDİNATLAR:		FOTOĞRAF ÇEKİM TARİHİ: 10.11.2022											
HAZIRLAYANLAR: Burcu KAYA TOPAÇOĞLU (Arkeolog) <i>B.Kaya</i> Hakan ERDEN (Harita Mühendisi) <i>H.Erden</i>		<table border="1"><tr><td>RAPOR</td><td>X</td><td rowspan="4">KONTROL EDEN: <i>Yusuf ŞAMİLOĞLU</i> Müdür</td></tr><tr><td>FOTOĞRAF</td><td>X</td></tr><tr><td>HARİTA</td><td>X</td></tr><tr><td>KROKİ</td><td>X</td></tr></table>			RAPOR	X	KONTROL EDEN: <i>Yusuf ŞAMİLOĞLU</i> Müdür	FOTOĞRAF	X	HARİTA	X	KROKİ	X
RAPOR	X	KONTROL EDEN: <i>Yusuf ŞAMİLOĞLU</i> Müdür											
FOTOĞRAF	X												
HARİTA	X												
KROKİ	X												
K.V.K.B.K. KARARLARI: E.K.V.K. Kurulunun 30.01.2023 Tarih ve 9003 sayılı karar ekidir.		KURUL ONAYI: <i>Yusuf Şamiloğlu</i> <i>Yusuf Şamiloğlu</i>											

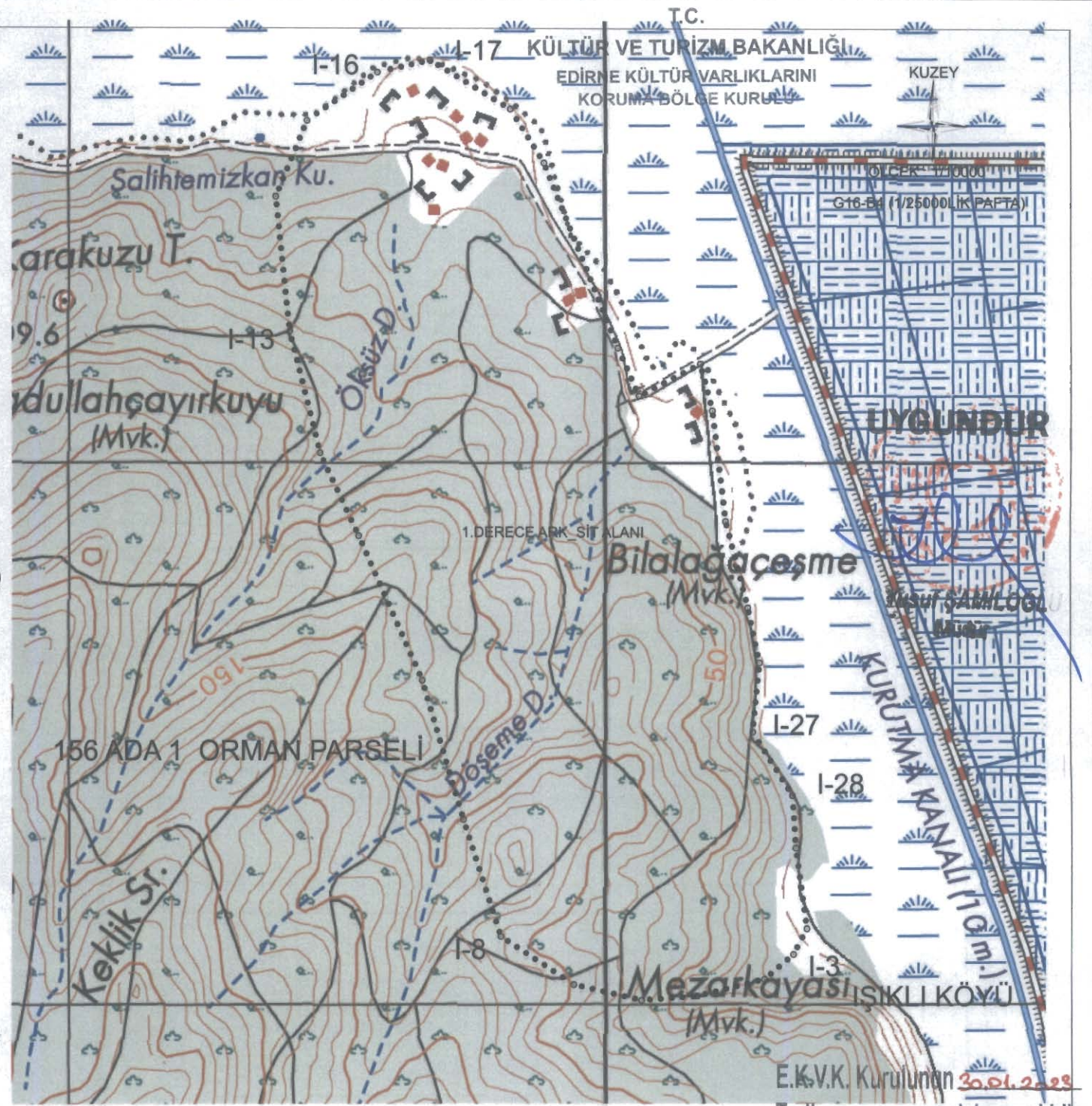

EDİRNE İLİ ENEZ İLÇESİ IŞIKLI KÖYÜ

156 ADA 1 ORMAN PARSELİ 1.DERECE ARKEOLOJİK SİT ALANI

-GÖSTERİM-

1.DERECE ARK_SİT ALANI KOORDİNATLARI

1.DERECE ARK_SİT_HAT

Nokta No	Y	X
I-1	440,351.636	4,512,290.617
I-2	440,372.229	4,512,141.447
I-3	440,347.266	4,512,093.980
I-4	440,293.201	4,512,048.794
I-5	440,168.108	4,512,017.510
I-6	440,064.973	4,512,009.621
I-7	439,938.937	4,512,038.575
I-8	439,803.238	4,512,126.753
I-9	439,733.322	4,512,343.053
I-10	439,656.853	4,512,600.866
I-11	439,538.870	4,512,867.418
I-12	439,466.770	4,513,020.358
I-13	439,409.964	4,513,245.398
I-14	439,383.746	4,513,494.472

Nokta No	Y	X
I-15	439,440.754	4,513,636.054
I-16	439,572.458	4,513,726.633
I-17	439,671.022	4,513,749.303
I-18	439,820.565	4,513,658.195
I-19	439,883.583	4,513,557.707
I-20	440,021.723	4,513,214.810
I-21	440,061.065	4,513,125.712
I-22	440,174.942	4,513,185.106
I-23	440,197.320	4,513,098.744
I-24	440,221.449	4,512,894.362
I-25	440,262.609	4,512,735.397
I-26	440,283.906	4,512,633.639
I-27	440,271.740	4,512,505.249
I-28	440,345.498	4,512,388.230

UTM ED50 6 DERECELİK

Tarih ve 9003 sayılı karar ektidir.

E.K.V.K. Kurulunun 30.01.2023

[Handwritten signatures and initials]