

T.C.
KÜLTÜR VE TURİZM BAKANLIĞI
ANTALYA KÜLTÜR VARLIKLARINI KORUMA BÖLGE KURULU
KARAR

Toplantı Tarihi ve No. : 23.01.2017/166
Karar Tarihi ve No. : 23.01.2017/5742

Toplantı Yeri
ANTALYA

Antalya İli, Aksu İlçesi, Alaylı Mahallesi, Sallar Mevkiindeki vatandaşlara yol, ulaşım, içme suyu, elektrik vb. hizmetlerin sunulabilmesi amacıyla orman içerisinden geçen fiili yolun açılarak altyapısının yapılması talebine yönelik Aksu Belediye Başkanlığı Emlak ve İstimlak Müdürlüğünün 16.11.2016 tarih ve E.6244 sayılı yazısı doğrultusunda gerçekleştirilen arazi çalışması sırasında Kurul Müdürlüğü uzmanlarınca tespit edilen mezarlık ve yapı kalıntılarının tesciline ilişkin Antalya Kültür Varlıklarını Koruma Bölge Kurulu Müdürlüğü uzmanlarının 17.01.2017 tarih ve 350 kayıt numaralı raporu okundu, ekleri ve dosyası incelendi, yapılan görüşmeler sonucunda;

Antalya İli, Aksu İlçesi, Alaylı Mahallesi, Sallar Mevkiinde yer alan yol güzergahının güneyinde; Pıtlar Mahallesinin kuzeydoğusu ile Alaylı Mahallesinin batısında kalan, kısmen ormanlık alanda tespit edilen Geç Roma Dönemi yerleşimi ile yoğun olarak Osmanlı Dönemi gömüyle birlikte modern mezarlığın bulunduğu antik yerleşim alanının 2863 sayılı Yasanın 3. ve 6. maddelerinde tanımlanan nitelikleri taşıdığı uzman raporundan anlaşıldığından kararımız eki 1/5000 ölçekli haritada sınırlarının gösterildiği şekilde, aynı yasanın 7. maddesi doğrultusunda I. Derece Arkeolojik Sit Alanı olarak tescil edilmesine, bu alanda Koruma Yüksek Kurulu'nun arkeolojik sitlerle ilgili ilke kararlarının geçerli olduğuna, Koruma Yüksek Kurulu'nun Arkeolojik Sit Alanlarıyla ilgili 05.11.1999 tarih ve 658 sayılı ilke kararı gereği "Aynen Korunacak I. Derece Arkeolojik Sit Alanı" olarak imar planına işlenmesine ve ilgili Belediye Meclis kararıyla birlikte Kurulumuza iletilmesine, I. Derece Arkeolojik Sit Alanında herhangi bir fiziki-inşai uygulamada bulunulmamasına, sit alanında can ve mal güvenliğinin sağlanması amacıyla gerekli güvenlik önlemlerinin ilgili kurumlarca alınmasına,

Yapımı talep edilen yolun açılmış ve halihazırda kullanımda olduğu Antalya Kültür Varlıklarını Koruma Bölge Kurulu Müdürlüğü uzman raporundan anlaşıldığından bu tip uygulamalara ilgili kurum görüşleri alınmadan başlanmaması gerektiğinin ilgili kurumlara hatırlatılmasına,

Söz konusu yol güzergahının sit alanı sınırları dışında kalan kısımlarında yapılacak uygulamaların ise ilgili kurumlarca değerlendirilmesine karar verildi.

BAŞKAN
Yrd.Doç.Dr.İbrahim BAKIR
İMZA

BAŞKAN YARDIMCISI
Prof.Dr.H.Sabri ALANYALI
İMZA

Üye
Prof.Dr. Ziya GENÇEL
(BULUNMADI)

Üye
Prof.Dr.Bilal SÖĞÜT
İMZA

Üye
Esin SERTTAŞ YAREN
İMZA

Üye
Emel BOYACIOĞLU
İMZA

Üye
Yaşar PARLAYÜKSEL
Ant.Büyükşehir Bld.Tem.
İMZA

Üye
Nevzat BOZARSLAN
Aksu Bld. Tem.
İMZA

Üye
Mustafa DEMİREL
Antalya Müze Md.
İMZA

Üye
Musa ŞEN
Ant.Orman Bölge Md.Tem.
İMZA

Üye

Projeksiyon: UTM, Datum:ED-50
Dilim Geniřlięi: 6, DOM: 33 (Zone No:36)

ANTALYA İLİ, AKSU İLÇESİ, ALAYLI MAH.
MEZARLIK ALANI

I.DERECE ARKSİT ALANI SINIR KOORLARI

Nokta No	Y	X
ARKSİT/1	311119.20	4103372.85
ARKSİT/2	311153.29	4103370.58
ARKSİT/3	311175.37	4103357.27
ARKSİT/4	311184.79	4103335.51
ARKSİT/5	311207.51	4103309.86
ARKSİT/6	311201.99	4103275.77
ARKSİT/7	311210.03	4103194.46
ARKSİT/8	311189.44	4103189.07
ARKSİT/9	311167.20	4103163.12
ARKSİT/10	311170.86	4103132.69
ARKSİT/11	311169.21	4103129.06
ARKSİT/12	311164.71	4103125.86
ARKSİT/13	311150.25	4103122.12
ARKSİT/14	311132.87	4103116.52
ARKSİT/15	311118.26	4103113.46
ARKSİT/16	311047.55	4103082.48
ARKSİT/17	311029.37	4103109.22
ARKSİT/18	311025.50	4103126.64
ARKSİT/19	311020.33	4103126.92
ARKSİT/20	311033.84	4103153.37
ARKSİT/21	311051.64	4103187.09
ARKSİT/22	311069.85	4103233.89
ARKSİT/23	311083.48	4103288.44
ARKSİT/24	311061.41	4103322.53
	311093.22	4103357.59

G Ö S T E R İ M

I. DERECE ARKEOLOJİK SİT ALANI SINIRI

PAFTA NO:

ÖLÇEK: 1/5000

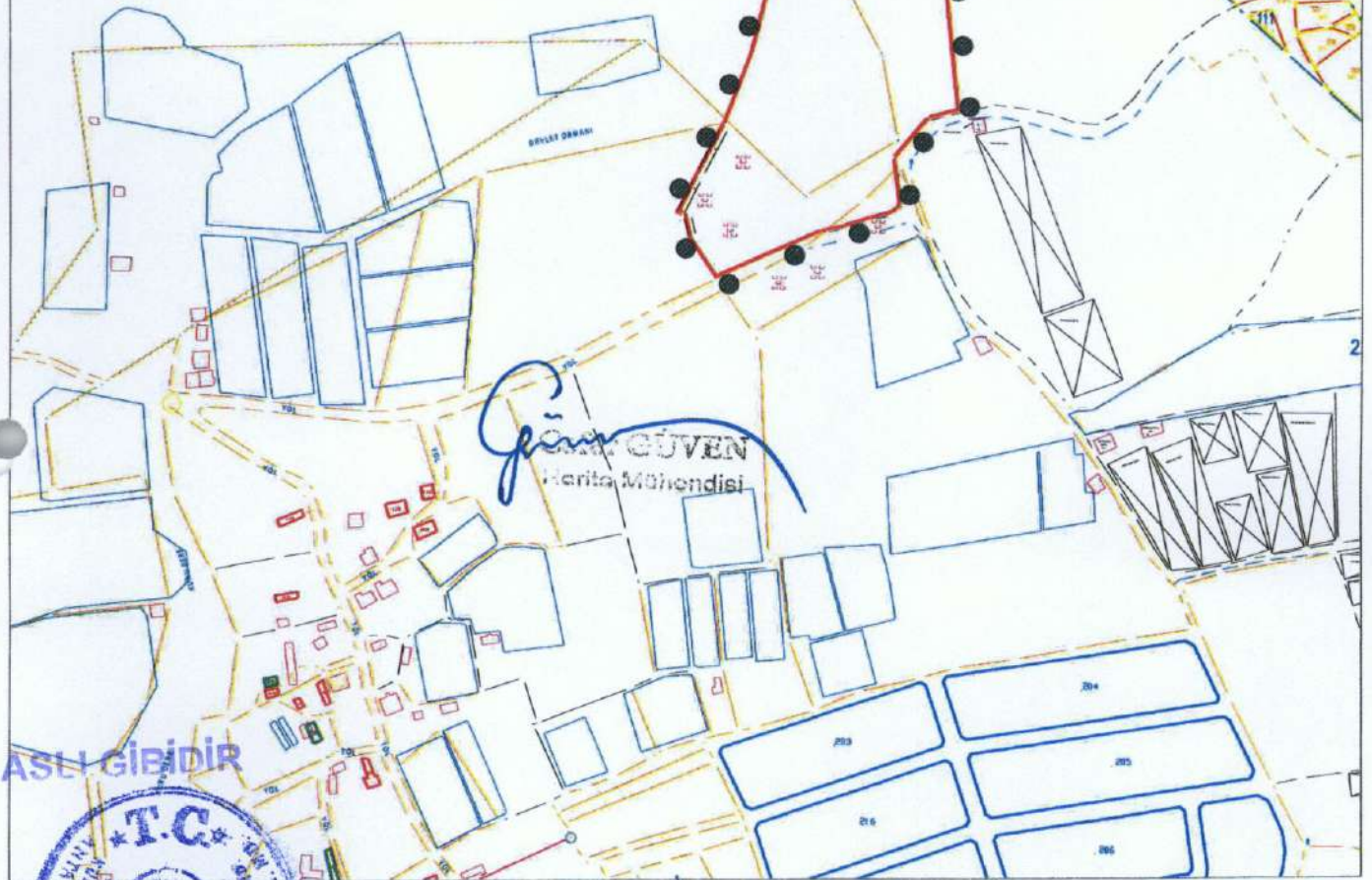

UYGUN BULUNDU

Antalya Kültür Varlıklarını Koruma
Bölge Kurulu'nun

23.01.2017 Gün 5742 Sayılı
Karar Ekidir.

Antalya Bölge Kurulu Marifetlerini
Koruma Bölge Kurulu Müdürlüğü

17-01-2017

No: 000350