

T.C.
KÜLTÜR VE TURİZM BAKANLIĞI
ANTALYA KÜLTÜR VARLIKLARINI KORUMA BÖLGE KURULU
KARAR

Toplantı Tarihi ve No. : 23.01.2017/166
Karar Tarihi ve No. : 23.01.2017/5725

Toplantı Yeri
ANTALYA

Antalya İli, Demre İlçesi sınırlarında, Devlet Su İşleri 13. Bölge Müdürlüğü tarafından ihalesi yapılmış olan 2015/57514 ihale kayıt numaralı “Antalya İli Gölet ve Sulamaları 4. Kısım Planlama Raporu Yapımı” işi kapsamında, Demre-Yavu 1 Sel Kapanı ve Demre-Yavu 2 Sel Kapanının gövde ve rezervuar alanlarına yönelik kurum görüşünün istendiği DSİ 13. Bölge Müdürlüğünce yetki belgesi verilen yüklenici firma Ekatek Müşavirlik İnşaat Taahhüt Sanayi ve Ticaret Limited Şti.’nin 10.10.2016 tarih ve ANT/AN4-51-2016/38 sayılı başvurusu ve ekleri doğrultusunda Antalya Kültür Varlıklarını Koruma Bölge Kurulu Müdürlüğü uzmanlarınca yerinde yapılan incelemeler sonucunda, kısmen Kyaenai Antik Kenti I. Derece Arkeolojik Sit Alanı sınırlarında kalan Demre-Yavu 1 Sel Kapanı sahası ve çevresindeki alanda, Demre İlçesi, Yavu Mahallesi ile Kaş İlçesi Gökçeyazı Mahallesi sınırlarında tespit edilen kültür varlıklarının sit sınırları içerisine dahil edilerek Kyaenai Antik Kenti sit sınırlarının genişletilmesi ve Demre-Yavu 2 Sel Kapanı sahası ve çevresindeki alanda, Demre İlçesi, Yavu ve Davazlar Mahallesi sınırlarında tespit edilen kültür varlıklarının Kocakışla Mevkii antik yerleşim alanı ile 101 ada 498 parselde yer alan I. Derece Arkeolojik Sit Alanlarının sınırlarına dahil edilerek söz konusu sit sınırlarının genişletilmesine ilişkin Antalya Kültür Varlıklarını Koruma Bölge Kurulu Müdürlüğü uzmanlarının 12.01.2017 tarihli raporu okundu, ekleri ve dosyası incelendi, Devlet Su İşleri 13. Bölge Müdürlüğü teknik temsilcisi dinlendi, yapılan görüşmeler sonucunda;

Antalya İli, Demre İlçesi, Yavu Mahallesi sınırlarında DSİ 13. Bölge Müdürlüğünce “Antalya İli Gölet ve Sulamaları 4. Kısım Planlama Raporu Yapımı” işi kapsamında ihalesi yapılmış olan Demre-Yavu 1 Sel Kapanı ve Demre-Yavu 2 Sel Kapanı sahaslarında Antalya Kültür Varlıklarını Koruma Bölge Kurulu Müdürlüğü uzmanlarınca yerinde yapılan incelemeler sonucu hazırlanan bilgi ve belgeler incelendiğinde;

Demre-Yavu 1 Sel Kapanı sahasının kısmen Kyaenai Antik kenti I. Derece Arkeolojik Sit Alanı sınırları içerisinde kaldığının anlaşıldığına,

Proje sahasının; Demre İlçesi, Yavu Mahallesi ile Kaş İlçesi Gökçeyazı Mahallesi sınırlarında Mana Tepesi ve Kyaenai Antik Kenti’nin konumlandığı Ümmü Dağı-Asar Mevkii’nin kuzeyinde ve doğusunda sit sınırı dışındaki alanlarında 2863 sayılı yasanın 3. ve 6. maddeleri kapsamında tanımlanabilecek antik yollar, antik yerleşim alanı ve yapı kalıntılarının tespit edildiğine,

Tespit edilen bu arkeolojik kalıntıların, Antalya Kültür ve Tabiat Varlıklarını Koruma Kurulu’nun 19.12.1991 tarih ve 1268 sayılı kararı ile tescil edilen ve Kurulumuzun 08.11.2016 tarih ve 5536 sayılı kararı ile de sınırları güncellenen Kyaenai Antik Kenti I. Derece Arkeolojik Sit Alanı ile bir bütünlük oluşturduğunun görüldüğüne,

Demre İlçesi Yavu ve Davazlar Mahalleleri sınırlarında yer alacak olan Demre-Yavu 2 Sel Kapanı gövde ve rezervuar sahası içerisinde ve yakın çevresinde yapılan incelemelerde, Kocakışla Mevkii’nde, Anşa Deresi’nin doğu ve güneyindeki alan ile İnbaşı Tepesi’nin doğusundaki tepe ile Yarımca Kuyu Mevkii’ndeki alanlarda 2863 sayılı yasanın 3. ve 6. maddeleri kapsamında tanımlanabilecek antik yerleşim alanları, işlikler, yapı kalıntıları ve lahitler gibi kültür varlıklarının bulunduğu anlaşıldığına,

Tespit edilen arkeolojik kalıntıların, Antalya Kültür ve Tabiat Varlıklarını Koruma Kurulu’nun 16.06.2000 tarih ve 4654 sayılı kararıyla tescilli antik yerleşim alanı ile Kurulumuzun 14.06.2016 tarih ve 5104 sayılı kararıyla tescil edilen 101 ada 498 parselde yer alan antik çiftlik yerleşimi I. Derece Arkeolojik Sit Alanları ile topografik bütünlük gösterdikleri ve bağlantılı olduklarına,

../.

T.C.
KÜLTÜR VE TURİZM BAKANLIĞI
ANTALYA KÜLTÜR VARLIKLARINI KORUMA BÖLGE KURULU
KARAR

Toplantı Tarihi ve No. : 23.01.2017/166
Karar Tarihi ve No. : 23.01.2017/5725

Toplantı Yeri
ANTALYA

-2-

Koruma Yüksek Kurulunun Baraj Alanlarından Etkilenen Taşınmaz Kültür Varlıklarının korunmasına ilişkin 10.04.2012 tarih ve 36 sayılı ilke kararında; Baraj yapılması planlanan alanlarda, Bakanlık uzmanlarından ve Bakanlıkça gerekli görülmesi halinde üniversitelerden oluşacak bir heyet tarafından mevcut ve olası taşınmaz kültür varlıklarının çağdaş ve güncel bilimsel yöntemler aracılığıyla envanter ve belgeleme çalışmalarının yapılması, söz konusu alanda taşınmaz kültür varlıklarının ve arkeolojik sit alanlarının bulunması halinde ilgili kuruluşlar tarafından planlanan alanın dışında baraj alanı olarak başka yerlerin planlanmasının yapılması gerektiğinin belirtildiğine,

Tüm bu hususlar doğrultusunda konu değerlendirildiğinde;

Antalya İli, Demre İlçesi sınırlarında, Devlet Su İşleri 13. Bölge Müdürlüğü tarafından “Antalya İli Gölet ve Sulamaları 4. Kısım Planlama Raporu Yapımı” işi kapsamında yapımı planlanan Demre-Yavu 1 Sel Kapanı ve Demre-Yavu 2 Sel Kapanı sahalarında Antalya Kültür Varlıklarını Koruma Bölge Kurulu Müdürlüğü uzmanlarınca yerinde yapılan incelemeler dikkate alındığında,

Kurulumuzun 08.11.2016 tarih ve 5536 sayılı kararı ile sınırları son şeklini alan Kyaenai Antik Kenti,

Antalya Kültür ve Tabiat Varlıklarını Koruma Kurulu’nun 16.06.2000 tarih ve 4654 sayılı kararı ile tescil edilen Kocakışla Mevkii’ndeki antik yerleşim alanı,

Kurulumuzun 14.06.2016 tarih ve 5104 sayılı kararı ile tescil edilen 101 ada 498 parselde yer alan antik çiftlik yerleşimi I. Derece Arkeolojik Sit Alanlarının sınırlarının genişletilerek yeniden düzenlendiği kararımız eki 1/25000 ölçekli haritaların uygun bulunduğu,

Sit alanı sınırları içerisinde Koruma Yüksek Kurulu ilke kararlarının geçerli olduğuna, I. Derece Arkeolojik Sit Alanı sınırlarının 05.11.1999 tarih ve 658 sayılı ilke kararı gereği “Aynen Korunacak I. Derece Arkeolojik Sit Alanı” olarak imar planına işlenmesine ve ilgili Belediye Meclis kararıyla birlikte Kurulumuza iletilmesine, can ve mal güvenliğinin sağlanması amacıyla sit alanlarında gerekli güvenlik önlemlerinin ilgili kurumlarca alınmasına,

Belirlenen sit alanı sınırlarının kısmen Demre-Yavu 1Sel Kapanı ve Demre Yavu 2 Sel kapanı sahalarını içermesi nedeniyle Koruma Yüksek Kurulunun 10.04.2012 tarih ve 36 sayılı ilke kararı doğrultusunda DSİ Genel Müdürlüğünce söz konusu projelerin başka bir alanda yapılıp yapılamayacağına araştırılmasına, sel kapanlarının başka yerde yapımının zorunlu nedenlerle mümkün olmaması durumunda konuya ilişkin detaylı teknik ve açıklayıcı rapor ile diğer bilgi ve belgelerin Kurulumuza iletilmesi sonrası konunun değerlendirilebileceğine karar verildi.

BAŞKAN

Yrd.Doç.Dr.İbrahim BAKIR
İMZA

BAŞKAN YARDIMCISI

Prof.Dr.H.Sabri ALANYALI
İMZA

Üye

Prof.Dr. Ziya GENÇEL
(BULUNMADI)

Üye

Prof.Dr.Bilal SÖĞÜT
İMZA

Üye

Esin SERTTAŞ YAREN
İMZA

Üye

Emel BOYACIOĞLU
İMZA

Üye

Yaşar PARLAYÜKSEL
Ant.Büyükşehir Bld.Tem.
İMZA

Üye

Demre Bld. Tem.
(BULUNMADI)

Üye

Kaş Bld.Tem.
(BULUNMADI)

Üye

Nermin KARAGÖZ
Demre Müze Md.
İMZA

Üye

Musa ŞEN
Ant.Orman Bölge Md.Tem.
İMZA

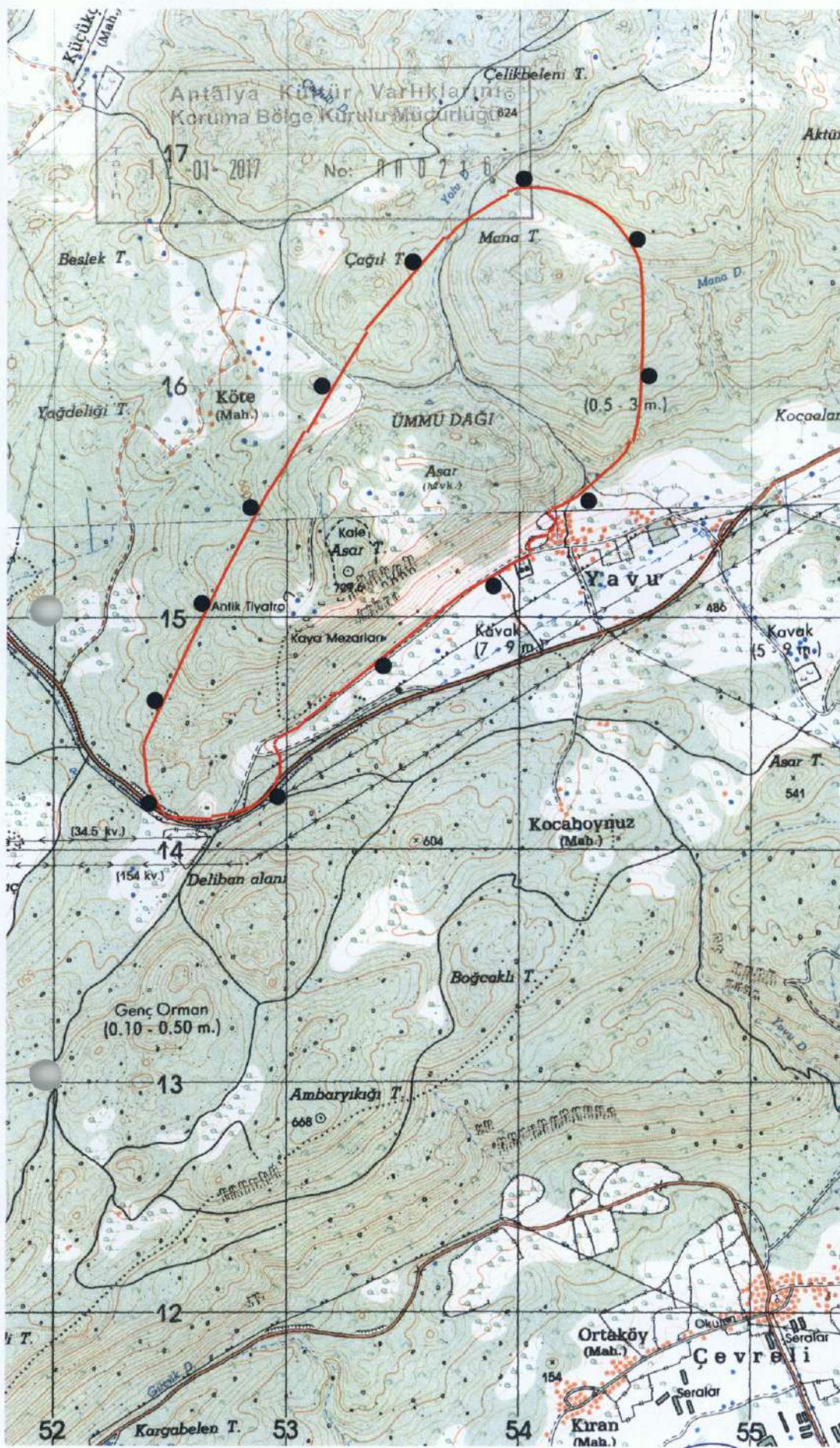

I. DERECE ARKEOLOJİK SİT ALANI SINIRI
 PAFTA NO: P23-b4; c1
 U.T.M. 6 DATUM: ED50 D.O.M: 27
 ÖLÇEK: 1/25000

Nokta No	Y	X
1ARK1	754523.66	4016277.96
1ARK2	754522.52	4016393.69
1ARK3	754522.52	4016139.31
1ARK4	754519.08	4016470.46
1ARK5	754516.79	4015984.62
1ARK6	754514.50	4016517.44
1ARK7	754511.06	4015903.27
1ARK8	754504.18	4015854.00
1ARK9	754499.60	4016559.84
1ARK10	754483.47	4015763.11
1ARK11	754474.39	4016609.11
1ARK12	754484.47	4015717.26
1ARK13	754444.60	4016651.51
1ARK14	754427.17	4015674.81
1ARK15	754401.06	4016705.36
1ARK16	754372.41	4016734.01
1ARK17	754335.74	4016762.65
1ARK18	754293.35	4016790.15
1ARK19	754253.24	4016809.63
1ARK20	754251.18	4015519.44
1ARK21	754226.14	4015504.61
1ARK22	754191.37	4016829.11
1ARK23	754184.70	4015482.08
1ARK24	754146.77	4015413.60
1ARK25	754145.83	4015403.59
1ARK26	754142.10	4016842.86
1ARK27	754140.92	4015396.51
1ARK28	754139.37	4015466.26
1ARK29	754137.57	4015433.02
1ARK30	754131.12	4015449.06
1ARK31	754130.61	4015439.45
1ARK32	754125.24	4015365.52
1ARK33	754120.51	4015374.80
1ARK34	754103.14	4016849.74
1ARK35	754089.07	4015356.87
1ARK36	754075.95	4015354.14
1ARK37	754062.77	4015350.14
1ARK38	754053.87	4016853.18
1ARK39	754040.40	4015279.92
1ARK40	754036.02	4015270.22
1ARK41	754035.42	4015291.71
1ARK42	754033.36	4015328.19
1ARK43	754032.25	4015314.92
1ARK44	754026.37	4016852.03
1ARK45	754000.01	4016850.88
1ARK46	753988.15	4015252.02
1ARK47	753975.95	4016845.16
1ARK48	753957.86	4015236.44
1ARK49	753946.44	4015228.78
1ARK50	753945.46	4016833.02
1ARK51	753938.39	4015220.73
1ARK52	753918.81	4015206.38
1ARK53	753910.40	4016815.48
1ARK54	753893.95	4015194.34
1ARK55	753870.95	4016792.11
1ARK56	753822.73	4016759.96
1ARK57	753779.67	4016732.24
1ARK58	753762.42	4015121.11
1ARK59	753715.75	4016679.48
1ARK60	753679.22	4016637.88
1ARK61	753599.64	4014993.42
1ARK62	753336.01	4016235.39
1ARK63	753246.53	4016093.28
1ARK64	753213.33	4014677.57
1ARK65	753169.54	4014623.09
1ARK66	753078.67	4014553.68
1ARK67	753077.88	4015803.27
1ARK68	753074.45	4014547.57
1ARK69	753051.35	4014525.71
1ARK70	752990.19	4015648.85
1ARK71	752974.81	4014401.28
1ARK72	752974.81	4014331.30
1ARK73	752957.78	4014476.82
1ARK74	752948.53	4014455.46
1ARK75	752937.08	4014254.12
1ARK76	752913.93	4015532.55
1ARK77	752898.79	4014216.32
1ARK78	752850.19	4014184.41
1ARK79	752770.78	4014153.18
1ARK80	752748.81	4015219.42
1ARK81	752677.87	4014141.14
1ARK82	752593.70	4014902.55
1ARK83	752479.32	4014150.11
1ARK84	752403.72	4014287.32
1ARK85	752389.06	4014457.71

Antalya Kültür Varlıklarını Koruma Bölge Kurulu'nun
 23.01.2017 gün 5725 Sayılı Karar Ekidir.

MS
 Gökhan NERGİZ
 Harita Mühendisi
 UYGUN BULUNDU