

**T.C.**  
**KÜLTÜR VE TURİZM BAKANLIĞI**  
**ANTALYA KÜLTÜR VARLIKLARINI KORUMA BÖLGE KURULU**  
**KARAR**

**Toplantı Tarihi ve No. : 21.02.2017/169**  
**Karar Tarihi ve No. : 21.02.2017/5858**

**Toplantı Yeri**  
**ANTALYA**

Burdur İli, Bucak İlçesi, Şeref Höyük ve Komama yerleşimi çevresinde Doç. Dr. Ralf Heinrich BECKS başkanlığında bir ekip tarafından 2014 yılında gerçekleştirilen yüzey araştırmasına ilişkin Kültür Varlıkları ve Müzeler Genel Müdürlüğü'nün 22.12.2014 tarih ve 94949537-161.02-245891 sayılı, 21.11.2014 tarih ve 94949537-161.02-223937 sayılı yazıları, söz konusu yüzey araştırması tespitleri doğrultusunda Antalya Kültür Varlıklarını Koruma Bölge Kurulu Müdürlüğü uzmanlarınca Bucak İlçesi, İncirdere Köyü, Pancarlı Tepe üzerinde tespiti yapılan antik yerleşiminin tesciline ilişkin hazırlanan 16.02.2017 tarihli rapor okundu, ekleri ve dosyası incelendi, yapılan görüşmeler sonucunda;

Burdur İli, Bucak İlçesinde, Şeref Höyük ve Komama yerleşimi çevresinde Doç. Dr. Ralf Heinrich BECKS başkanlığında bir ekip tarafından 2014 yılında gerçekleştirilen yüzey araştırması doğrultusunda Antalya Kültür Varlıklarını Koruma Bölge Kurulu Müdürlüğü uzmanlarınca Bucak İlçesi, İncirdere Köyü, Pancarlı Tepe'de yapılan tespit çalışması sonucu Kurulumuza sunulan bilgi, belgeler incelendiğinde;

Burdur İli, Bucak İlçesi, İncirdere Köyü, Pancarlı Tepe üzerinde yer alan antik yerleşimin 2863 sayılı Kanunun 3. ve 6. maddeleri kapsamında kaldığı anlaşıldığından, söz konusu alanın I. Derece Arkeolojik Sit Alanı olarak tescil edilmesine, sit sınırının kararımız eki 1/25000 ölçekli haritada gösterildiği şekliyle belirlenmesine, sit alanı içerisinde Koruma Yüksek Kurulu İlke Kararlarının geçerli olduğuna, can ve mal güvenliğinin sağlanması amacıyla I. Derece Arkeolojik Sit Alanına ilişkin gerekli güvenlik önlemlerinin ilgili kurumlarca alınmasına,

Ayrıca Pancarlı Tepe'nin üst bölümünde kuzeydoğu sur duvarlarında kaçak kazı çukuru açılmış olduğu Antalya Kültür Varlıklarını Koruma Bölge Kurulu Müdürlüğü uzmanlarının raporundan anlaşıldığından söz konusu kaçak kazıyı yapan ve yaptıranlar hakkında 2863 sayılı yasaya muhalefetten suç duyurusunda bulunulmasına, kaçak kazı çukurunun Burdur Müze Müdürlüğü denetiminde kapatılmasına, bu alanda tekrar kaçak kazı yapılmasının önlenmesi amacıyla mahalli kolluk kuvvetlerince gerekli önlemlerin alınması gerektiğine karar verildi.

**BAŞKAN**

Yrd.Doç.Dr.İbrahim BAKIR  
İMZA

**BAŞKAN YARDIMCISI**

Prof.Dr.H.Sabri ALANYALI  
İMZA

**Üye**

Prof.Dr. Ziya GENÇEL  
İMZA

**Üye**

Prof.Dr.Bilal SÖĞÜT  
İMZA

**Üye**

Esin SERTTAŞ YAREN  
(BULUNMADI)

**Üye**

Emel BOYACIOĞLU  
İMZA

**Üye**

Osman ÇETİN  
Burdur Valilik Tem.  
İMZA

**Üye**

Hacı Ali EKİNCİ  
Burdur Müze Md.  
İMZA

**Üye**

Burdur Orman Tem.  
(BULUNMADI)

**Üye**

**Üye**

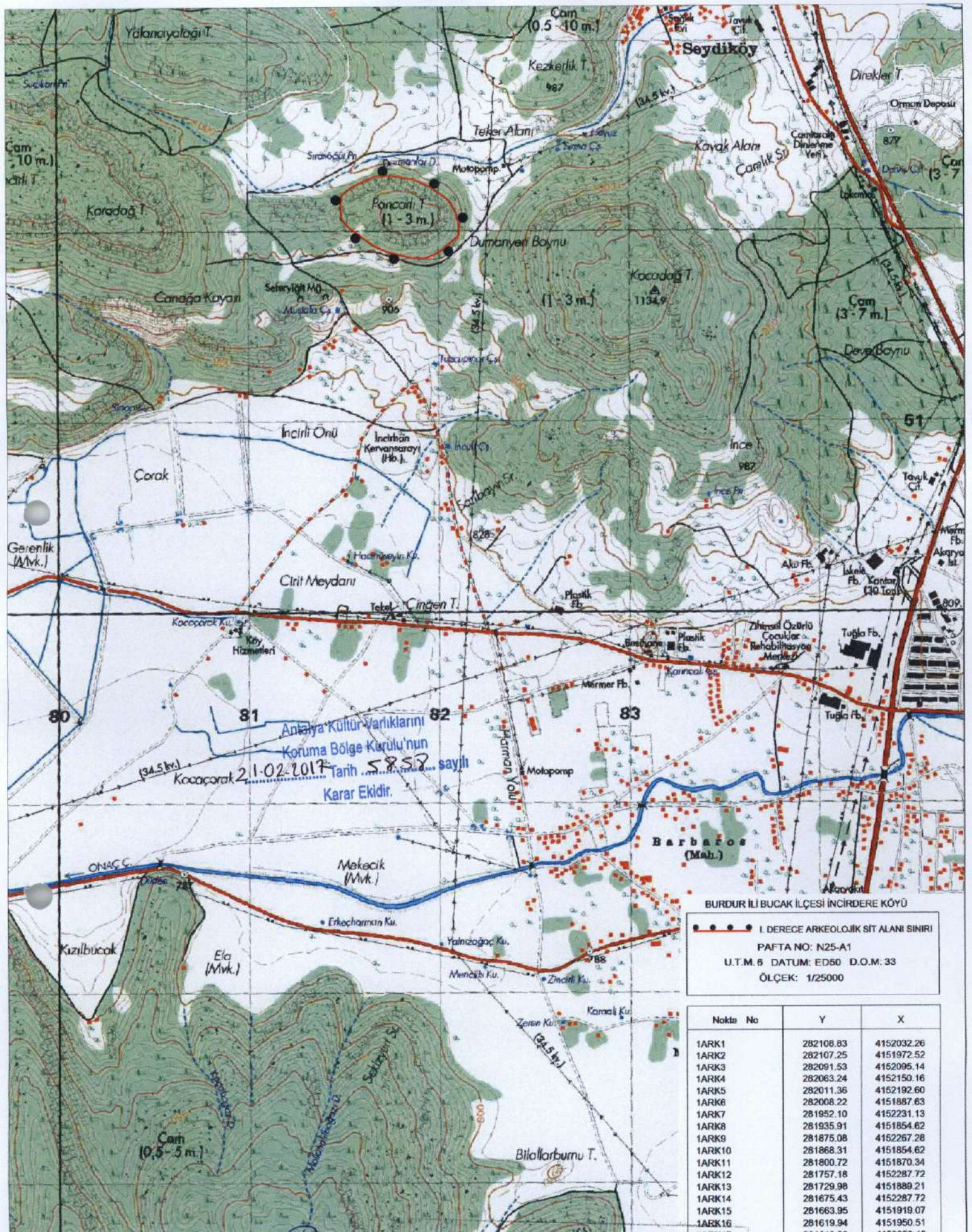

Antalya Kültür Varlıklarını  
Koruma Bölge Kurulu'nun  
Kocacarak 21.02.2017 Tarih 5857 sayılı  
Karar Ektir.

BURDUR İLİ BUCAK İLÇESİ İNCİRDERE KÖYÜ

●●●●● I. DERECE ARKEOLOJİK SİT ALANI SINIRI  
PAFTA NO: N25-A1  
U.T.M. 8 DATUM: ED50 D.O.M: 33  
ÖLÇEK: 1/25000

Nokta No	Y	X
1ARK1	282108.83	4152032.26
1ARK2	282107.25	4151972.52
1ARK3	282091.53	4152095.14
1ARK4	282063.24	4152150.16
1ARK5	282011.36	4152192.60
1ARK6	282008.22	4151887.63
1ARK7	281952.10	4152231.13
1ARK8	281935.91	4151854.62
1ARK9	281875.08	4152267.28
1ARK10	281868.31	4151854.62
1ARK11	281800.72	4151870.34
1ARK12	281757.18	4152287.72
1ARK13	281729.98	4151889.21
1ARK14	281675.43	4152287.72
1ARK15	281663.95	4151919.07
1ARK16	281619.94	4151950.51
1ARK17	281610.98	4152259.42
1ARK18	281543.39	4152226.41
1ARK19	281527.87	4152020.48
1ARK20	281491.51	4152183.97
1ARK21	281491.51	4152059.78
1ARK22	281486.80	4152130.52

*Handwritten signatures and initials in blue ink.*

Antalya Kültür Varlıklarını  
Koruma Bölge Kurulu Müdürlüğü

16-02-2017

No: 1111004

**UYGUN BULUNDU**

*Handwritten signature*  
**Gökhan NERGİZ**  
Harita Mühendisi