

T.C.
KÜLTÜR VE TURİZM BAKANLIĞI
ANTALYA KÜLTÜR VARLIKLARINI KORUMA BÖLGE KURULU
KARAR

Toplantı Tarihi ve No. : 20.02.2017/168
Karar Tarihi ve No. : 20.02.2017/5809

Toplantı Yeri
ANTALYA

Antalya İli, Kemer İlçesi, Kuzdere Mahallesi sınırlarında yapılmak istenilen 2286,44 m²'lik elektrik hattına ilişkin TEDAŞ Akdeniz Bölge Müdürlüğü'nün 11.01.2017 tarih ve E-2595 sayılı yazısı nedeniyle Antalya Kültür Varlıklarını Koruma Bölge Kurulu Müdürlüğü uzmanlarınca alanda yapılan incelemede talep edilen saha dışında Kale Mevkii'nde tespiti yapılan kilise, sur duvarları, yapı kalıntılarının bulunduğu alanın tesciline ilişkin hazırlanan 16.02.2017 tarihli rapor okundu, ekleri ve dosyası incelendi, yapılan görüşmeler sonucunda;

Antalya İli, Kemer İlçesi, Kuzdere Mahallesi, Kale Mevkii'nde tespit edilen kilise, sur duvarları, yapı kalıntılarının 2863 sayılı Kanununun 3. ve 6. maddeleri kapsamında kaldığı anlaşıldığından, söz konusu alanın I. Derece Arkeolojik Sit Alanı olarak tescil edilmesine, sit sınırının kararımız eki 1/25000 ölçekli haritada gösterildiği şekliyle belirlenmesine, sit alanı içerisinde Koruma Yüksek Kurulu İlke Kararlarının geçerli olduğuna, sit sınırının planlara işlenip Koruma Yüksek Kurulunun 05.11.1999 tarih ve 658 sayılı ilke kararı gereği "Aynen Korunacak I. Derece Arkeolojik Sit Alanı" kararı getirilerek Belediye Meclis kararıyla birlikte Kurulumuza iletilmesine, can ve mal güvenliğinin sağlanması amacıyla I. Derece Arkeolojik Sit Alanına ilişkin gerekli güvenlik önlemlerinin ilgili kurumlarca alınmasına,

Ayrıca sit sınırları dışında yer alan ve insitu durumda olmayan işliğe ait pres altlığının kırılma ve çalınma tehlikesine karşı Antalya Müze Müdürlüğü'nce uygun görülen bir yere taşınmasına karar verildi.

BAŞKAN
Yrd.Doç.Dr.İbrahim BAKIR
İMZA

BAŞKAN YARDIMCISI
Prof.Dr.H.Sabri ALANYALI
İMZA

Üye
Prof.Dr. Ziya GENÇEL
İMZA

Üye
Prof.Dr.Bilal SÖĞÜT
İMZA

Üye
Esin SERTTAŞ YAREN
İMZA

Üye
Emel BOYACIOĞLU
İMZA

Üye
Yaşar PARLAYÜKSEL
Ant.Büyükşehir Bld.Tem.
İMZA

Üye
Mehmet ARSLAN
Kemer Bld. Tem.
İMZA

Üye
Mustafa DEMİREL
Antalya Müze Md.
İMZA

Üye
Nadir SARIKAYA
Ant.Orman Bölge Md.Tem.
İMZA

Üye

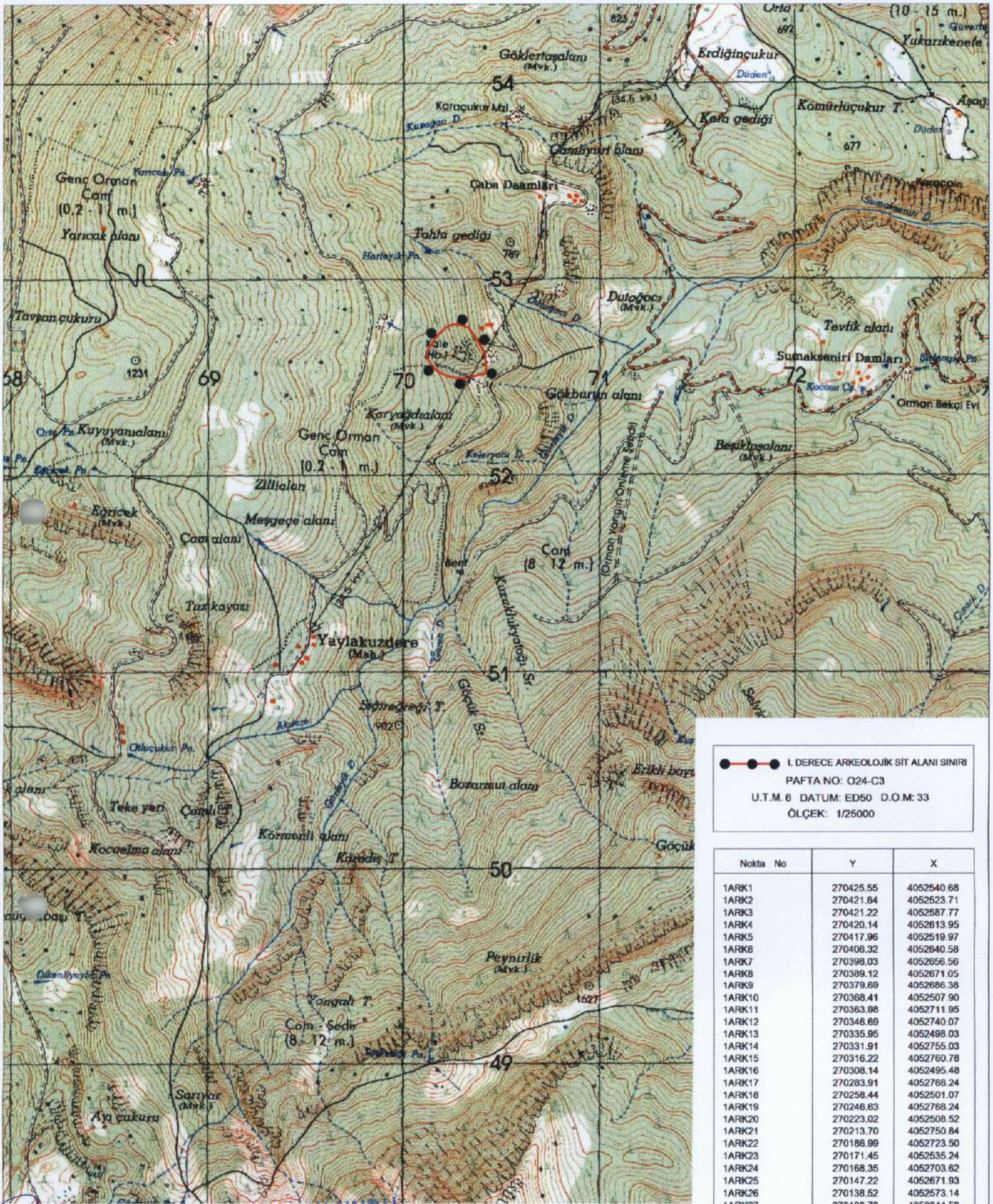

●●●●● I. DERECE ARKEOLOJİK SİT ALANI SINIRI
 PAFTA NO: O24-C3
 U.T.M. 6 DATUM: ED50 D.O.M: 33
 ÖLÇEK: 1/25000

Nokta No	Y	X
1ARK1	270425.55	4052540.68
1ARK2	270421.84	4052523.71
1ARK3	270421.22	4052587.77
1ARK4	270420.14	4052613.95
1ARK5	270417.96	4052519.97
1ARK6	270406.32	4052640.58
1ARK7	270398.03	4052656.56
1ARK8	270389.12	4052671.05
1ARK9	270379.69	4052666.38
1ARK10	270368.41	4052507.90
1ARK11	270363.98	4052711.95
1ARK12	270346.69	4052740.07
1ARK13	270335.95	4052498.03
1ARK14	270331.91	4052755.03
1ARK15	270316.22	4052760.78
1ARK16	270308.14	4052495.48
1ARK17	270283.91	4052768.24
1ARK18	270258.44	4052501.07
1ARK19	270246.63	4052768.24
1ARK20	270223.02	4052508.52
1ARK21	270213.70	4052750.84
1ARK22	270186.99	4052723.50
1ARK23	270171.45	4052535.24
1ARK24	270168.35	4052703.62
1ARK25	270147.22	4052671.93
1ARK26	270138.52	4052573.14
1ARK27	270126.72	4052644.59
1ARK28	270121.13	4052608.56

UYGUN BULUNDU

Antalya Kültür Varlıklarını
 Koruma Bölge Kurulu Müdürlüğü

16-02-2017

No: 001077

Antalya Kültür Varlıklarını
 Koruma Bölge Kurulu'nun
 20.02.2017 Tarih 5909 sayılı
 Karar Ekidir.

Gökhan NERGİZ
 Harita Mühendisi