

**T.C.**  
**KÜLTÜR VE TURİZM BAKANLIĞI**  
**ANTALYA KÜLTÜR VARLIKLARINI KORUMA BÖLGE KURULU**  
**KARAR**

**Toplantı Tarihi ve No. : 24.01.2017/167**  
**Karar Tarihi ve No. : 24.01.2017/5796**

**Toplantı Yeri**  
**ANTALYA**

Antalya İli, Alanya İlçesi, Beldibi Mahallesi, Çaltı Mevkiinde yer alan ve bir kısmı Antalya Kültür ve Tabiat Varlıklarını Koruma Bölge Kurulunun 17.07.2006 tarih ve 1099 sayılı kararı ile tescil edilen I. Derece Arkeolojik Sit Alanı sınırları içerisinde kalan, özel mülkiyetteki 159 ada 3 parselde kayıtlı 19.469.03 m<sup>2</sup> lik taşınmazın sit sınırları içerisinde kalan kısmının, sit alanı sınırından çıkartılması talebine ilişkin Antalya Kültür Varlıklarını Koruma Bölge Kurulunun 01.09.2016 tarih ve 5323 sayılı kararı, Antalya Kültür Varlıklarını Koruma Bölge Kurulu Müdürlüğü ve Alanya Müze Müdürlüğü uzmanlarının 20.01.2017 tarih ve 456 kayıt numaralı raporu okundu, ekleri ve dosyası incelendi, yapılan görüşmeler sonucunda;

Antalya İli, Alanya İlçesi, Beldibi Mahallesi, Çaltı Mevkiinde yer alan ve bir kısmı Antalya Kültür ve Tabiat Varlıklarını Koruma Bölge Kurulunun 17.07.2006 tarih ve 1099 sayılı kararı ile tescil edilen I. Derece Arkeolojik Sit Alanı sınırları içerisinde kalan, özel mülkiyette 159 ada 3 parselde kayıtlı 19.469.03 m<sup>2</sup> lik taşınmazın sit sınırları içerisinde kalan kısmının, sit alanı sınırından çıkartılması talebine ilişkin Antalya Kültür ve Tabiat Varlıklarını Koruma Bölge Kurulunun 17.07.2006 tarih ve 1099 sayılı kararı doğrultusunda Antalya Kültür Varlıklarını Koruma Bölge Kurulu Müdürlüğü ve Alanya Müze Müdürlüğü uzmanlarınca I. Derece Arkeolojik Sit Alanı sınırları içerisindeki özel mülkiyete ait tüm parselleri de kapsayacak şekilde mevcut sit alanı sınırlarının bütününe yönelik bir çalışma yapıldığı; bu doğrultuda hazırlanan uzman raporundan 159 ada 3 parsel ile diğer parsellerin sit sınırları içerisindeki kısımlarının yüzeyinde yer yer kaba günlük kullanım kaplarına ait seramik parçalarına rastlandığı, bunun dışında sit alanı bütünlüğünü etkileyen herhangi bir yapı kalıntısına rastlanmadığı; antik yerleşimin merkezi yapılarının sit alanının doğusunda yer alan dik kayalık kısımda ve güneybatı bölümünde bulunduğu anlaşıldığından Antalya Kültür ve Tabiat Varlıklarını Koruma Bölge Kurulunun 17.07.2006 tarih ve 1099 sayılı kararı ile tescil edilen I. Derece Arkeolojik Sit Alanı sınırlarının kararımız eki 1/25000 ölçekli haritada gösterildiği şekilde yeniden belirlenmesine,

Arkeolojik Sit Alanında Koruma Yüksek Kurulunun Arkeolojik Sitlere ilişkin ilke kararı koşullarının geçerli olduğuna, I. Derece Arkeolojik Sit Alanı sınırlarının 05.11.1999 tarih ve 658 sayılı ilke kararı gereği "Aynen Korunacak I. Derece Arkeolojik Sit Alanı" olarak imar planına işlenmesine, I. Derece Arkeolojik Sit Alanında herhangi bir fiziki-inşai uygulamada bulunulmamasına; sit alanında can ve mal güvenliğinin sağlanması amacıyla gerekli güvenlik önlemlerinin ilgili kurumlarca alınmasına, karar verildi.

**BAŞKAN**  
Yrd.Doç.Dr.İbrahim BAKIR  
İMZA

**BAŞKAN YARDIMCISI**  
Prof.Dr.H.Sabri ALANYALI  
İMZA

**Üye**  
Prof.Dr. Ziya GENÇEL  
(BULUNMADI)

**Üye**  
Prof.Dr.Bilal SÖĞÜT  
İMZA

**Üye**  
Esin SERTTAŞ YAREN  
İMZA

**Üye**  
Emel BOYACIOĞLU  
İMZA

**Üye**  
Yaşar PARLAYÜKSEL  
Ant.Büyükşehir Bld.Tem.  
İMZA

**Üye**  
Hüseyin UYSAL  
Alanya Bld. Tem.  
İMZA

**Üye**  
Gülcan DEMİR  
Alanya Müze Md.V.  
İMZA

**Üye**  
Musa ŞEN  
Ant.Orman Bölge Md.Tem.  
İMZA

**Üye**

**T.C.**  
**KÜLTÜR VE TURİZM BAKANLIĞI**  
**ANTALYA KÜLTÜR VARLIKLARINI KORUMA BÖLGE KURULU**  
**KARAR**

**BAŞKAN**  
Yrd.Doç.Dr.İbrahim BAKIR  
İMZA

**BAŞKAN YARDIMCISI**  
Prof.Dr.H.Sabri ALANYALI  
İMZA

**Üye**  
Prof.Dr. Ziya GENÇEL  
(BULUNMADI)

**Üye**  
Prof.Dr.Bilal SÖĞÜT  
İMZA

**Üye**  
Esin SERTTAŞ YAREN  
İMZA

**Üye**  
Emel BOYACIOĞLU  
İMZA

**Üye**  
Yaşar PARLAYÜKSEL  
Ant.Büyükşehir Bld.Tem.  
İMZA

**Üye**  
Hüseyin UYSAL  
Alanya Bld. Tem.  
İMZA

**Üye**  
Gülcan DEMİR  
Alanya Müze Md.V.  
İMZA

**Üye**  
Musa ŞEN  
Ant.Orman Bölge Md.Tem.  
İMZA

**Üye**



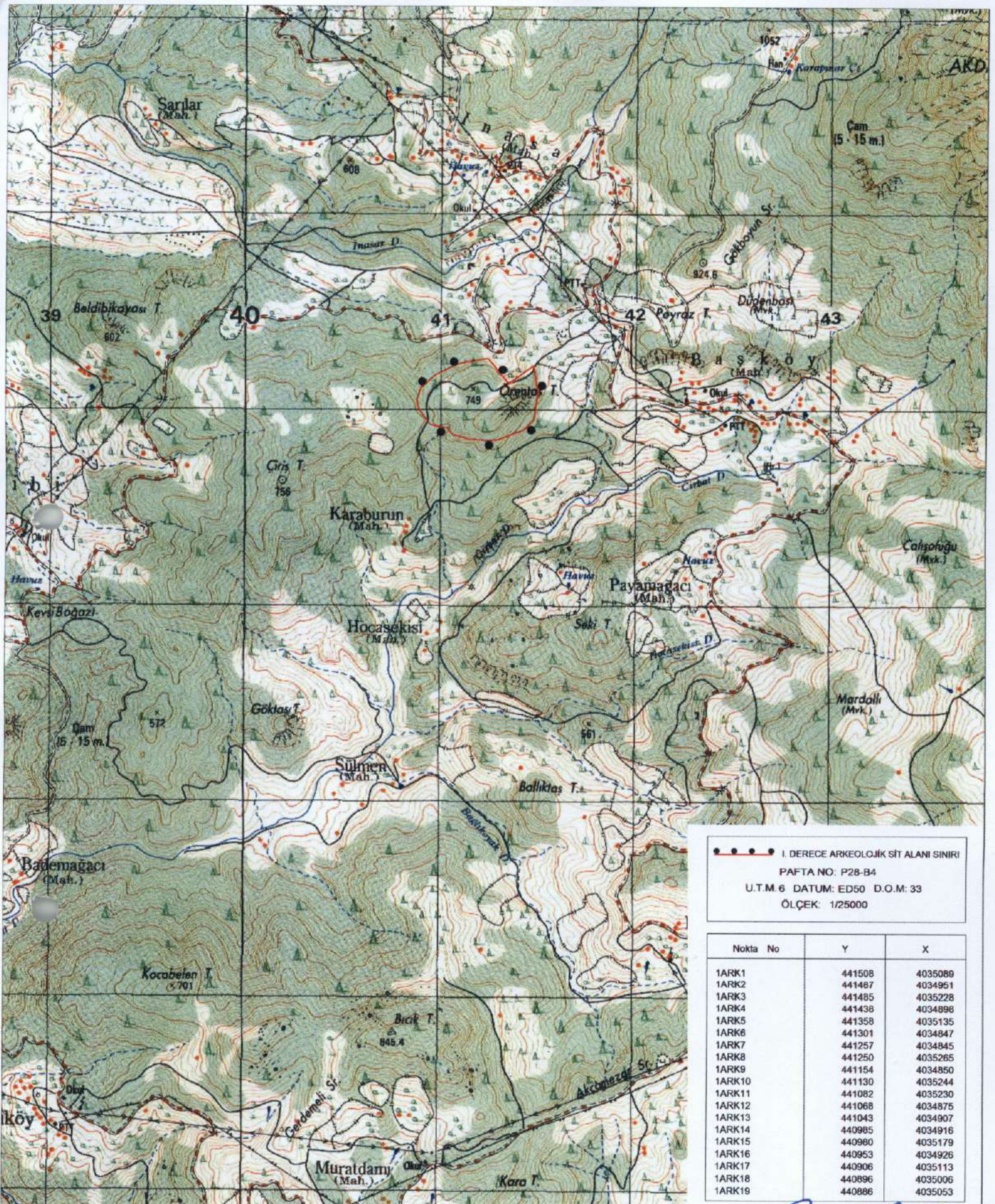

●●●●● I. DERECE ARKEOLOJİK SİT ALANI SINIRI  
 PAFTA NO: P28-B4  
 U.T.M.6 DATUM: ED50 D.O.M: 33  
 ÖLÇEK: 1/25000

Nokta No	Y	X
1ARK1	441508	4035089
1ARK2	441487	4034951
1ARK3	441485	4035228
1ARK4	441438	4034898
1ARK5	441358	4035135
1ARK6	441301	4034847
1ARK7	441257	4034845
1ARK8	441250	4035265
1ARK9	441154	4034850
1ARK10	441130	4035244
1ARK11	441082	4035230
1ARK12	441068	4034875
1ARK13	441043	4034907
1ARK14	440985	4034916
1ARK15	440980	4035179
1ARK16	440953	4034926
1ARK17	440906	4035113
1ARK18	440896	4035006
1ARK19	440886	4035053

**UYGUN BULUNDU**

Antalya Kültür Varlıklarını Koruma  
 Bölge Kurulu'nun

24.01.2017 Gün ... 5796 ... Sayılı  
 Karar Ekidir.

*[Handwritten signatures and stamps]*  
**Gökhan NERGİZ**  
 Harita Mühendisi