

T.C.
KÜLTÜR VE TURİZM BAKANLIĞI
ANTALYA KÜLTÜR VARLIKLARINI KORUMA BÖLGE KURULU
KARAR

Toplantı Tarihi ve No. : 24.01.2017/167
Karar Tarihi ve No. : 24.01.2017/5795

Toplantı Yeri
ANTALYA

Antalya İli, Alanya İlçesi, Cıkıllı Mahallesinde bulunan ve Antalya Kültür ve Tabiat Varlıklarını Koruma Kurulunun 05.02.1991 tarih ve 1025 sayılı kararı ile “Korunması Gerekli Taşınmaz Kültür Varlığı” olarak tescil edilen Evliya Mezarlığının Koruma Alanı sınırlarının belirlenmesine yönelik Antalya Kültür Varlıklarını Koruma Bölge Kurulu Müdürlüğü uzmanlarının 17.01.2017 tarihli raporu okundu, ekleri ve dosyası incelendi, yapılan görüşmeler sonucunda;

Antalya İli, Alanya İlçesi, Cıkıllı Mahallesinde bulunan ve Antalya Kültür ve Tabiat Varlıklarını Koruma Kurulunun 05.02.1991 tarih ve 1025 sayılı kararı ile “Korunması Gerekli Taşınmaz Kültür Varlığı” olarak tescil edilen Evliya Mezarlığının Koruma Alanı sınırlarının kararımız eki 1/10000 ölçekli haritada gösterildiği şekilde belirlenmesine, 2863 sayılı yasanın 8. maddesi uyarınca koruma alanında eski mezar ve mezar taşlarına zarar verilmemesi koşuluyla yeni defin işlemleri hariç Kurulumuzdan izinsiz herhangi bir inşai ve fiziki uygulamada bulunulmamasına, Kültür Varlığı ve Koruma Alanına ilişkin gerekli güvenlik önlemlerinin ilgili kurumlarca alınmasına, Koruma Alanı sınırının belediyesince planlara işlenerek Kurulumuza iletilmesine, Koruma Yüksek Kurulunun 19.06.2007 tarih ve 730 sayılı ilke kararı gereğince mezarlığın korunmasına yönelik projenin ilgili kurumlarca hazırlanarak değerlendirilmek üzere Kurulumuza iletilmesine karar verildi.

BAŞKAN
Yrd.Doç.Dr.İbrahim BAKIR
İMZA

BAŞKAN YARDIMCISI
Prof.Dr.H.Sabri ALANYALI
İMZA

Üye
Prof.Dr. Ziya GENÇEL
(BULUNMADI)

Üye
Prof.Dr.Bilal SÖĞÜT
İMZA

Üye
Esin SERTTAŞ YAREN
İMZA

Üye
Emel BOYACIOĞLU
İMZA

Üye
Yaşar PARLAYÜKSEL
Ant.Büyükşehir Bld.Tem.
İMZA

Üye
Hüseyin UYSAL
Alanya Bld. Tem.
İMZA

Üye
Gülcan DEMİR
Alanya Müze Md.V.
İMZA

Üye
Musa ŞEN
Ant.Orman Bölge Md.Tem.
İMZA

Üye

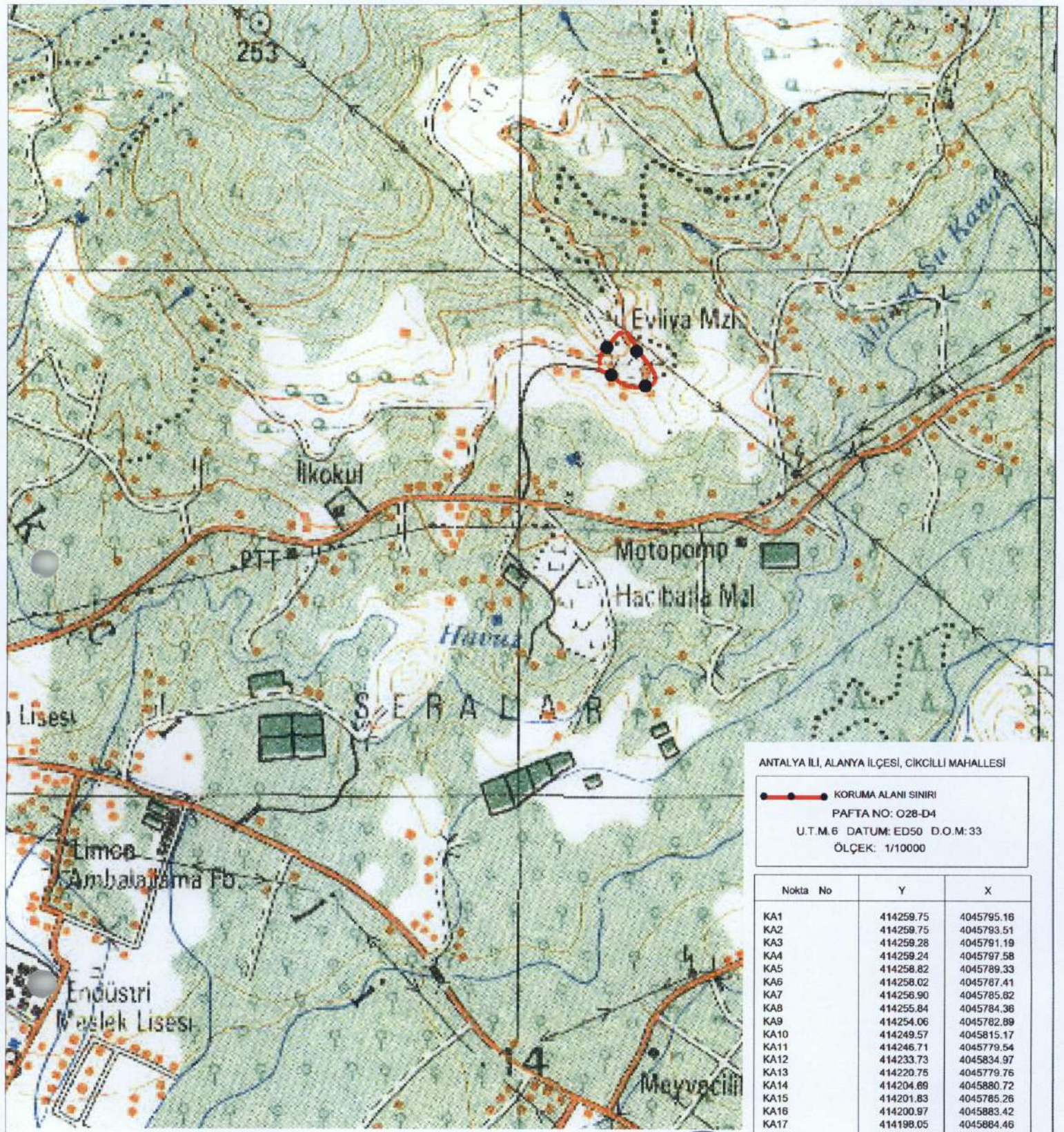

ANTALYA İLİ, ALANYA İLÇESİ, CIĞCILLI MAHALLESİ

●—● KORUMA ALANI SINIRI
 PAFTA NO: O28-D4
 U.T.M.6 DATUM: ED50 D.O.M:33
 ÖLÇEK: 1/10000

Nokta No	Y	X
KA1	414259.75	4045795.16
KA2	414259.75	4045793.51
KA3	414259.28	4045791.19
KA4	414259.24	4045797.58
KA5	414258.82	4045789.33
KA6	414258.02	4045787.41
KA7	414256.90	4045785.82
KA8	414255.84	4045784.36
KA9	414254.06	4045782.89
KA10	414249.57	4045815.17
KA11	414246.71	4045779.54
KA12	414233.73	4045834.97
KA13	414220.75	4045779.76
KA14	414204.69	4045880.72
KA15	414201.83	4045785.26
KA16	414200.97	4045883.42
KA17	414198.05	4045884.46
KA18	414195.65	4045884.67
KA19	414193.98	4045884.25
KA20	414192.00	4045882.90
KA21	414187.31	4045878.31
KA22	414180.94	4045801.54
KA23	414159.16	4045812.32
KA24	414156.41	4045840.20
KA25	414155.36	4045837.75
KA26	414155.20	4045815.83
KA27	414153.91	4045833.48
KA28	414153.25	4045820.35
KA29	414153.05	4045829.30
KA30	414152.85	4045824.47

Antalya Kültür Varlıklarını Koruma
 Bölge Kurulu'nun
 24.01.2017 Gün 5795 Sayılı
 Karar Ekidir.

İbrahim Şen
Bin
Gülhan
ms

Gökhan NERGİZ

Antalya Kültür Varlıklarını Koruma
 Bölge Kurulu Müdürlüğü
 Tarih: 17.01.2017 Sayı: 345