

T.C.
KÜLTÜR VE TURİZM BAKANLIĞI
ANTALYA KÜLTÜR VARLIKLARINI KORUMA BÖLGE KURULU
KARAR

Toplantı Tarihi ve No. : 14.03.2017/171
Karar Tarihi ve No. : 14.03.2017/5977

Toplantı Yeri
ANTALYA

Antalya İli, Korkuteli İlçesi, Yalınlıgediği Mahallesi sınırlarında yerleşim yerinde, Doç. Dr. Ralf Heinrich BECKS başkanlığında bir ekip tarafından 2016 yılında gerçekleştirilen yüzey araştırması sırasında tespit edilen ve Antalya Kültür Varlıklarını Koruma Bölge Kurulu Müdürlüğü uzmanlarınca da yerinde incelenen özel mülkiyetteki khamasorion mezarın tesciline ilişkin Kültür Varlıkları ve Müzeler Genel Müdürlüğü'nün 07.02.2017 tarih ve 94949537-161.01-E.24877 sayılı yazısı, Antalya Kültür Varlıklarını Koruma Bölge Kurulu Müdürlüğü uzmanlarınca hazırlanan 10.03.2017 tarihli rapor okundu, ekleri ve dosyası incelendi, yapılan görüşmeler sonucunda;

Antalya İli, Korkuteli İlçesi, Yalınlıgediği Mahallesi sınırlarında yerleşim yerinde Doç. Dr. Ralf Heinrich BECKS başkanlığında bir ekip tarafından 2016 yılında gerçekleştirilen yüzey araştırması doğrultusunda Antalya Kültür Varlıklarını Koruma Bölge Kurulu Müdürlüğü uzmanlarınca tespiti yapılan 1 adet khamasorion mezarın 2863 sayılı Kanunun 3. ve 6. maddeleri kapsamında kaldığı anlaşıldığından, Korunması Gerekli Taşınmaz Kültür Varlığı olarak tescil edilmesine, koruma alanı sınırının kararımız eki 1/10000 ölçekli haritada gösterildiği şekliyle belirlenmesine, koruma alanı içinde 2863 sayılı Yasanın 8. maddesi uyarınca Kurulumuzdan izin alınmadan herhangi bir fiziki ve inşai uygulamada bulunulmamasına, can ve mal güvenliğinin sağlanması için kültür varlığı koruma alanında gerekli güvenlik önlemlerinin ilgili kurumlarca alınmasına, koruma alanının plan notlarıyla birlikte imar paftalarına işlenerek Kurulumuza iletilmesine,

Ayrıca mahalle merkezinde, eski köy evi binası önünde bulunan in situ durumda olmayan yazıtlı mil taşının kaybolma riski taşıdığı Antalya Kültür Varlıklarını Koruma Bölge Kurulu Müdürlüğü uzmanları raporundan anlaşıldığından söz konusu mil taşının kırılma ve çalınma tehlikesine karşı Antalya Elmalı Müze Müdürlüğü'nce uygun görülen bir yere Müze Müdürlüğü denetiminde taşınmasına karar verildi.

BAŞKAN

Yrd.Doç.Dr.İbrahim BAKIR
İMZA

BAŞKAN YARDIMCISI

Prof.Dr.H.Sabri ALANYALI
İMZA

Üye

Prof.Dr. Ziya GENÇEL
İMZA

Üye

Prof.Dr.Bilal SÖĞÜT
İMZA

Üye

Esin SERTTAŞ YAREN
İMZA

Üye

Emel BOYACIOĞLU
İMZA

Üye

Yaşar PARLAYÜKSEL
Ant.Büyükşehir Bld.Tem.
İMZA

Üye

Sadık ÖNAL
Korkuteli Bld. Tem.
İMZA

Üye

Yunus Reyhan TAŞÇIOĞLU
Ant.Elmalı Müze Md.
İMZA

Üye

Üye

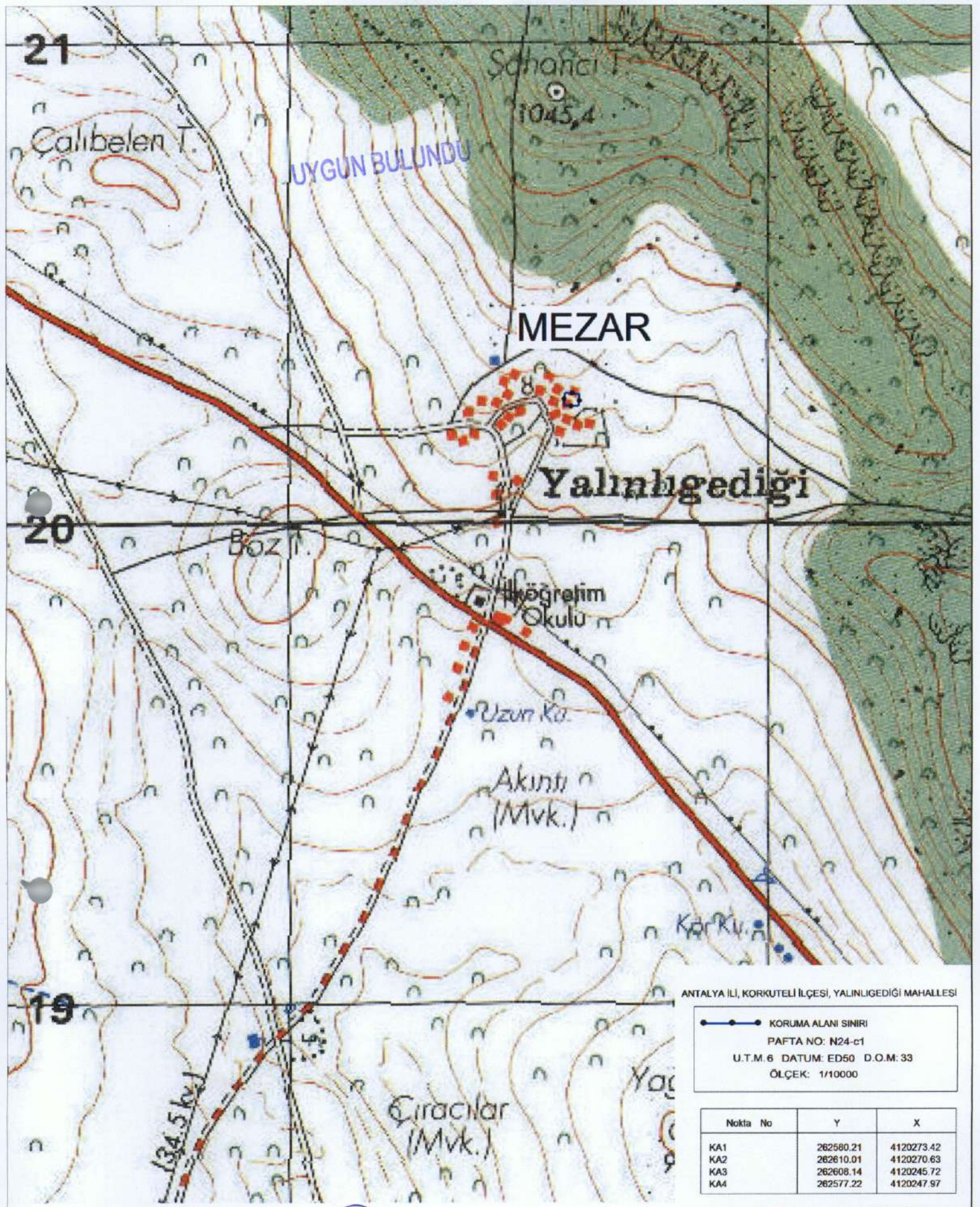

ANTALYA İLİ, KORKUTELİ İLÇESİ, YALINLIGEDİĞİ MAHALLESİ

—●— KORUMA ALANI SINIRI
PAFTA NO: N24-c1
U.T.M.6 DATUM: ED50 D.O.M: 33
ÖLÇEK: 1/10000

| Nokta No | Y | X |
|----------|-----------|------------|
| KA1 | 262580.21 | 4120273.42 |
| KA2 | 262610.01 | 4120270.63 |
| KA3 | 262608.14 | 4120245.72 |
| KA4 | 262577.22 | 4120247.97 |

Antalya Kültür Varlıklarını
Koruma Bölge Kurulu'nun
16.03.2017 Tarih 5977 sayılı
Karar Ekidir.

[Handwritten signatures]

Antalya Kültür Varlıklarını
Koruma Bölge Kurulu Müdürlüğü
13-03-2017 No: 001697

Gökhan BERGİZ
Harita Mühendisi
[Handwritten signature]