

T.C.  
KÜLTÜR VE TURİZM BAKANLIĞI  
ESKİŞEHİR KÜLTÜR VARLIKLARINI KORUMA BÖLGE KURULU

KARAR

**Toplantı Tarih ve no:** 24.02.2023 - 431  
**Karar Tarih ve no :** 24.02.2023 - 11469

**Toplantı Yeri**  
**ESKİŞEHİR**

Afyonkarahisar İli, Bayat İlçesi, Çukurkuyu Köyü'nde yer alan ve Afyonkarahisar Valiliğinin(İl Kültür ve Turizm Müdürlüğü) 22.11.2022 tarih, 3166628 sayılı yazısı doğrultusunda yapılan arazi incelemesi kapsamında tespit edilen Gökboyun Mevkii Arkeolojik Yerleşimi'nin tesciline ve alanda yer alan kaçak kazı çukurlarının kapatılmasına esas hazırlanan bilgi ve belgelerin değerlendirilmesi istemine ilişkin Kurul Müdürlüğü uzmanlarının 27.12.2022 tarihli ve 1803375 sayılı yerinde inceleme raporu, konuyla ilgili faaliyeti etkilenen kurum görüşlerinin ve sit sınırlarının aktarıldığı kadastral krokinin iletilmesinin istendiği Kurul Müdürlüğünün 28.12.2022 tarih, 3315597 sayılı yazısı, ilgili kurum görüşlerinin iletildiği yazılar, Afyonkarahisar Valiliğinin(Kadaströ Müdürlüğü) 05.01.2023 tarih, 7453200 sayılı yazısı ve eki kroki, Maden ve Petrol İşleri Genel Müdürlüğünün 09.01.2023 tarih, 2023005258 sayılı yazısı, Kurul Müdürlüğü uzmanının 20.02.2023 tarih, 1903796 sayılı dosya inceleme raporu okundu, koordinatlı sit krokisi, sit sınırlarının aktarıldığı kadastral kroki, tescil fişi, fotoğrafları ve dosyası incelendi, yapılan görüşmeler sonucunda;

Afyonkarahisar İli, Bayat İlçesi, Çukurkuyu Köyü'nde tespit edilen ve 2863 sayılı Kanun'un 6. Maddesi kapsamında korunması gerekli kültür varlıklarından olan alanın "Gökboyun Mevkii Arkeolojik Yerleşimi" adıyla I.(Bir) Derece Arkeolojik sit olarak tesciline, hazırlanan tescil fişi, koordinatlı sit krokisi ve sit sınırlarının aktarıldığı kadastral krokinin uygun olduğuna; söz konusu alanda Kültür Varlıklarını Koruma Yüksek Kurulu'nun Arkeolojik Sitler, Koruma ve Kullanma Koşullarına ilişkin 05.11.1999 tarih, 658 sayılı İlke Kararının ilgili hükümlerinin geçerli olduğuna ve bu hükümlerin geçiş dönemi koruma esasları ve kullanma koşulları olarak belirlenmesine, hakkında İncehisar Cumhuriyet Başsavcılığına suç duyurusunda bulunulduğu bildirilen kaçak kazı çukurlarının Müze Müdürlüğü denetiminde ilgili idarece kapatılmasına, sit sınırları içerisinde güvenlik önlemlerinin ilgili kurumlarca alınmasına ve Kurulumuzdan izinsiz herhangi bir fiziki ve inşai müdahalede bulunulmamasına karar verildi.

İL :AFYONKARAHİSAR  
İLÇE :BAYAT  
KÖY :ÇUKURKUYU

AFYONKARAHİSAR İLİ, BAYAT İLÇESİ, ÇUKURCA KÖYÜ  
GÖKBOYUN MEVKİİ ARKEOLOJİK YERLEŞİMİ  
..... I.(BİR) DERECE ARKEOLOJİK SİT SINIRI

101

1

SİTALARI

ITRF96 3 DECE KOORDİNATLAR

Nokta No	Y	X
1	571756.14	4325110.37
2	572134.99	4325241.50
3	572211.57	4325221.93
4	572312.05	4325185.14
5	572422.11	4325141.37
6	572406.89	4325092.47
7	572314.35	4325009.03
8	572138.77	4325008.01
9	571975.56	4324972.72
10	571825.82	4324965.30
11	571825.82	4325004.97

ESKİŞEHİR KÜLTÜR VARLIKLARINI  
KORUMA BÖLGE KURULUNUN  
24.02.2023 TARİHİNDE 11469 SAYILI KARARI  
BİRİNDİR.

ASLI GEBİDİR

Fahime KARAOĞLU MURAT  
Bölge Kurulu Müdürü

Hasan GÜNEN  
Tekniker



# KOORDİNATLI ARKEOLOJİK SİT SINIRI KROKİSİ

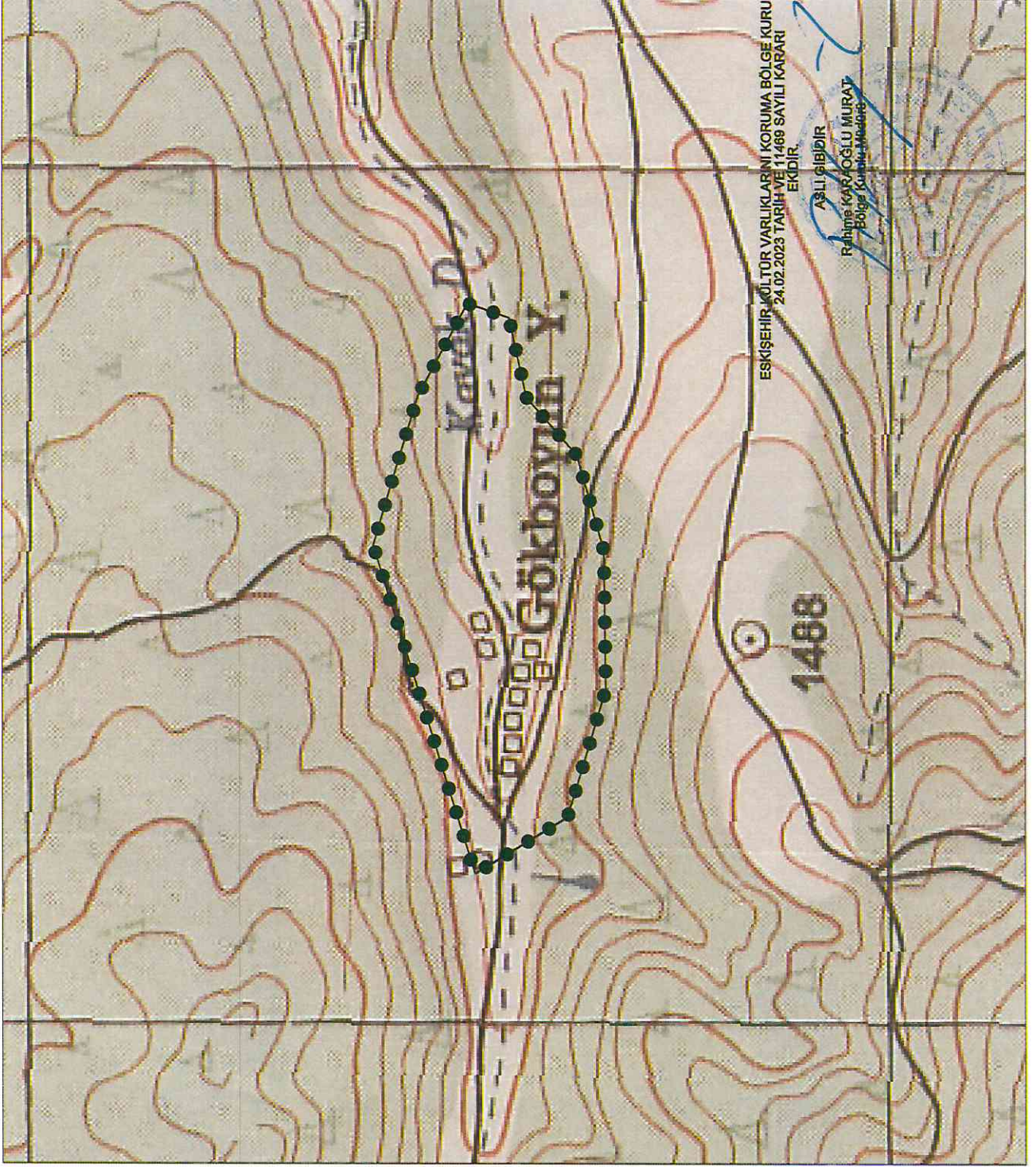

İl	: Afyonkarahisar
İlçe	: Bayat
Köy	: Çukurkuyu
Pafta	: J25C4
Adı	: Gökboyun Mvkii Arkeolojik Yerişimi
Tür/Derece	: I. (Bir) Derece Arkeolojik Sit
Ölçek	: 1/Kroki
	: I. (Bir) Derece Sit Sınırı

## I. (Bir) Derece Sit Sınırı Koordinat Listesi







ED50-6° DOM36

Nokta No	Y	X
1	312177.417	4325480.902
2	312560.399	4325599.441
3	312636.295	4325577.354
4	312735.840	4325547.252
5	312844.067	4325489.876
6	312827.239	4325441.501
7	312733.974	4325421.136
8	312666.433	4325362.310
9	312554.799	4325330.696
10	312391.927	4325328.654
11	312243.574	4325373.250

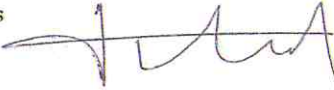
ED50-3° DOM30

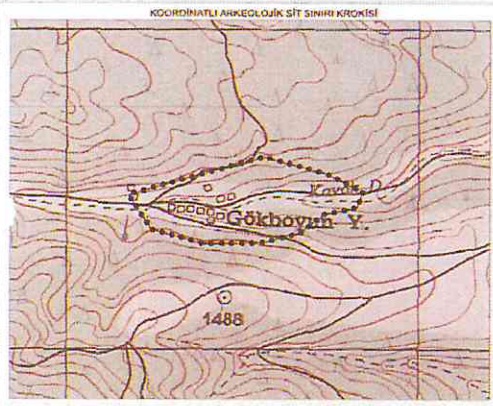
Nokta No	Y	X
1	571792.292	4325295.964
2	572171.166	4325427.078
3	572247.752	4325407.506
4	572348.239	4325380.704
5	572458.304	4325326.928
6	572443.080	4325278.023
7	572350.535	4325264.591
8	572284.969	4325193.566
9	572174.435	4325168.286
10	572011.715	4325160.871
11	571861.966	4325190.549



AVRUPA KONSEYİ	KÜLTÜREL VARLIKLARI KORUMA ENVANTERİ K.V.K.E		SİT	ENVANTER NO:																																																																
TÜRKİYE	ESKİŞEHİR KÜLTÜR VARLIKLARINI KORUMA BÖLGE KURULU			HARİTA NO:																																																																
İli: Afyonkarahisar	İlçesi: Bayat	Belde, Mahalle veya Köyü: Çukurkuyu Köyü	Pafta:	Ada:	Parsel:																																																															
Adı:	Gökboyun Mevkii Arkeolojik Yerleşimi																																																																			
GENEL TANIM: Çukurkuyu yerleşim alanının yaklaşık olarak 4400 metre güneybatısında, iki dağ sırasının arasında yer alan dar bir vadide ve bir bölüm ormanlık bir alanda yer almaktadır. Tavşan Tepe devlet Ormanı içerisinde kalan söz konusu alanda yer alan çok sayıda kuru örgü taş yapı temelleri yüzeyden çok n bir şekilde gözlemlenebilmektedir. Alanda yapılan incelemelerde çok sayıda geç dönem günlük kullanım kap parçalarına rastlanılmıştır.																																																																				
Koruma Şimdiki Tehlikeler: İnsan ve doğa erozyonu.																																																																				
Şimdiki Durum:			Koruma Derecesi: I. (Bir) Derece Arkeolojik Sit																																																																	
Sıt Potansiyeli:			HAZIRLAYANLAR : TARİH: 27.12.2022 Necdet BAYBOSTAN Arkeolog 																																																																	
Şimdiki Koruma: Herhangi bir koruma yoktur.			Tayfun ÜRKER Mühendis 																																																																	
Etilen Koruma: Kolluk kuvvetlerince gerekli güvenlik tedbirlerinin alınması. ESKİŞEHİR KÜLTÜR VARLIKLARINI KORUMA BÖLGE KURULUNUN 24.02.2023 TARİH VE 11469 SAYILI KARARI EKİDİR.			KONTROL EDEN: TARİH : 27.12.2022 Fatma Tülay ÇERÇİ Bölge Kurulu Müdür V. 																																																																	
Yayın Dizisi: -			KURUL KARARLARI:																																																																	
Gözlemler:			REVİZYON: GEEAYK ONAYI:																																																																	
Kurul İsmi: Kurul Karar Tarihi: Kurul Karar No:																																																																				
 <table border="1" data-bbox="622 1220 790 1624"> <thead> <tr> <th>Y</th> <th>X</th> <th>Z</th> </tr> </thead> <tbody> <tr><td>1</td><td>200000</td><td>100000</td></tr> <tr><td>2</td><td>200000</td><td>100000</td></tr> <tr><td>3</td><td>200000</td><td>100000</td></tr> <tr><td>4</td><td>200000</td><td>100000</td></tr> <tr><td>5</td><td>200000</td><td>100000</td></tr> <tr><td>6</td><td>200000</td><td>100000</td></tr> <tr><td>7</td><td>200000</td><td>100000</td></tr> <tr><td>8</td><td>200000</td><td>100000</td></tr> <tr><td>9</td><td>200000</td><td>100000</td></tr> <tr><td>10</td><td>200000</td><td>100000</td></tr> <tr><td>11</td><td>200000</td><td>100000</td></tr> <tr><td>12</td><td>200000</td><td>100000</td></tr> <tr><td>13</td><td>200000</td><td>100000</td></tr> <tr><td>14</td><td>200000</td><td>100000</td></tr> <tr><td>15</td><td>200000</td><td>100000</td></tr> <tr><td>16</td><td>200000</td><td>100000</td></tr> <tr><td>17</td><td>200000</td><td>100000</td></tr> <tr><td>18</td><td>200000</td><td>100000</td></tr> <tr><td>19</td><td>200000</td><td>100000</td></tr> <tr><td>20</td><td>200000</td><td>100000</td></tr> </tbody> </table>    						Y	X	Z	1	200000	100000	2	200000	100000	3	200000	100000	4	200000	100000	5	200000	100000	6	200000	100000	7	200000	100000	8	200000	100000	9	200000	100000	10	200000	100000	11	200000	100000	12	200000	100000	13	200000	100000	14	200000	100000	15	200000	100000	16	200000	100000	17	200000	100000	18	200000	100000	19	200000	100000	20	200000	100000
Y	X	Z																																																																		
1	200000	100000																																																																		
2	200000	100000																																																																		
3	200000	100000																																																																		
4	200000	100000																																																																		
5	200000	100000																																																																		
6	200000	100000																																																																		
7	200000	100000																																																																		
8	200000	100000																																																																		
9	200000	100000																																																																		
10	200000	100000																																																																		
11	200000	100000																																																																		
12	200000	100000																																																																		
13	200000	100000																																																																		
14	200000	100000																																																																		
15	200000	100000																																																																		
16	200000	100000																																																																		
17	200000	100000																																																																		
18	200000	100000																																																																		
19	200000	100000																																																																		
20	200000	100000																																																																		