

T.C.
KÜLTÜR VE TURİZM BAKANLIĞI
ESKİŞEHİR KÜLTÜR VARLIKLARINI KORUMA BÖLGE KURULU

KARAR

Toplantı Tarih ve no: 23.02.2023 - 430
Karar Tarih ve no : 23.02.2023 - 11450

Toplantı Yeri
ESKİŞEHİR

Bilecik İli, Söğüt İlçesi, Dereboyu Köyünde ve Belediyesi mücavir alanı sınırları içerisinde kaldığı bildirilen alanda yapılması planlanan üniversite ve sanayi amaçlı imar planına esas olmak üzere 2863 sayılı Kanun kapsamında kurum görüşlerinin bildirilmesinin istendiği Söğüt Belediye Başkanlığının 21.11.2022 tarih, 5733 sayılı yazısı doğrultusunda Kurul Müdürlüğü uzmanlarınca yapılan inceleme sonucunda tespit edilen alanın Çalıldüzü Mevkii Arkeolojik Alanı adıyla III. (Üç) Derece Arkeolojik Sit olarak tesciline ilişkin hazırlanan belgelerin iletiildiği Kurul Müdürlüğü uzmanlarının 21.12.2022 tarih, 1789904 sayılı yerinde inceleme raporu, kurum görüşlerinin ve kadastral verilerin istendiği Kurul Müdürlüğünün 21.12.2022 tarih, 3290035 sayılı yazısı; sit sınırlarının işaretlendiği kadastral krokinin iletiildiği Bilecik Kadastro Müdürlüğünün 06.01.2023 tarih, 7469642 sayılı yazısı, kurum görüşlerinin iletiildiği yazılar, 06.02.2023 tarih ve 1881511 sayılı dosya inceleme raporu, geçiş dönemi koruma esasları ve kullanma şartları okundu, öneri sit sınırı krokileri, tescil fişi, fotoğrafları ve dosyası incelendi, yapılan görüşmeler sonucunda;

Bilecik İli, Söğüt İlçesi, Dereboyu Köyünde tespit edilen ve 2863 Kanun'un 6. Maddesi kapsamında korunması gerekli kültür varlıklarından olan alanın Çalıldüzü Mevkii Arkeolojik Alanı adıyla III. (Üç) Derece Arkeolojik Sit olarak tesciline, hazırlanan tescil fişi, koordinatlı sit sınırı krokisi, sit sınırlarının aktarıldığı kadastral kroki ve geçiş dönemi koruma esasları ve kullanma şartlarının uygun olduğuna, sit sınırları içerisinde 2863 sayılı Kanun ve ilgili mevzuat kapsamında gerekli izinler alınmadan herhangi bir fiziki ve inşai müdahalede bulunulmamasına karar verildi.

KOORDİNATLI ARKEOLOJİK SİT SINIRI KROKİSİ

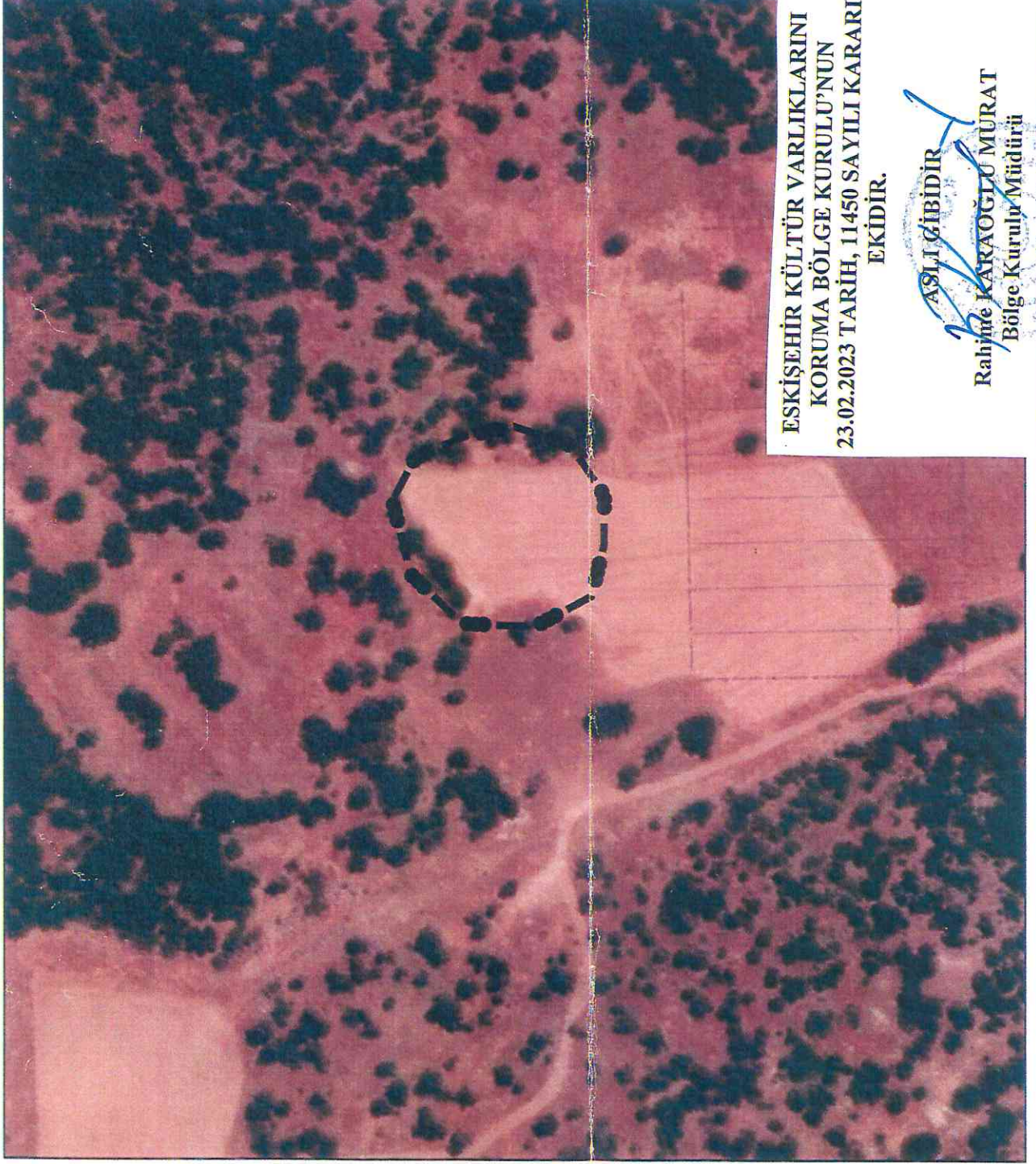

ESKİŞEHİR KÜLTÜR VARLIKLARINI
KORUMA BÖLGE KURULU'NUN
23.02.2023 TARİH, 11450 SAYILI KARARI
EKİDİR.

ASLI GİBİDİR

Rahim KARAOĞLU MURAT
Bölge Kurulu Müdürü

İl	: Bilecik
İlçe	: Söğüt
Köy	: Dereboyu
Pafta	: H24D3
Adı	: Çalırüzü Mevkii Arkeolojik Alanı
Tür/Derece	: III. (Üç) Derece Arkeolojik Sit
Ölçek	: 1/Kroki
OOO —	: III. (Üç) Derece Sit Sınırı

III. (Üç) Derece Sit Sınırı
Koordinat Listesi

ED50-6° DOM36

Nokta No	Y	X
1	256364.796	4435468.724
2	256376.014	4435462.840
3	256381.982	4435449.776
4	256384.554	4435436.800
5	256379.614	4435422.169
6	256366.377	4435413.226
7	256353.235	4435413.309
8	256339.754	4435416.595
9	256331.658	4435431.528
10	256332.490	4435450.504
11	256345.465	4435464.035

ED50-3° DOM30

Nokta No	Y	X
1	512352.465	4433345.446
2	512363.871	4433339.945
3	512370.274	4433327.094
4	512373.280	4433314.217
5	512368.838	4433299.432
6	512355.914	4433290.051
7	512342.781	4433289.691
8	512329.201	4433292.520
9	512320.610	4433307.168
10	512320.802	4433326.155
11	512333.310	4433340.110

**KROKİ
BİLECİK
SÖĞÜT
DEREBOYU KÖYÜ**

**BİLECİK İLİ SÖĞÜT İLÇESİ
DEREBOYU KÖYÜ
ÇALIDÜZÜ MEVKİİ ARKEOLOJİK ALANI
III. (ÜÇ) DERECE ARKEOLOJİK SİTİ**

... III. (Üç) Derece Arkeolojik Sit Sınırı

175/4

175/6

175/5

175/7

**ESKİŞEHİR KÜLTÜR VARLIKLARINI
KORUMA BÖLGE KURULU'NUN
23.02.2023 TARİH, 11450 SAYILI KARARI
EKİDİR.**

ASLI GİBİDİR

Rahime KARAOĞLU MURAT
Bölge Kurulu Müdürü

MURAT TURGUT
Kadastrî Teknikeri

AVRUPA KONSEYİ	KÜLTÜREL VARLIKLARI KORUMA ENVANTERİ K.V.K.E		SİT	ENVANTER NO:	
TÜRKİYE	ESKİŞEHİR KÜLTÜR VARLIKLARINI KORUMA BÖLGE KURULU			HARİTA NO:	
İli: Bilecik	İlçesi: Söğüt	Mahalle veya Köyü: Dereboyu Köyü	Pafta:	Ada:	Parsel:
Adı:	Çalıldüzü Mevkii Arkeolojik Alanı				
<p>Genel Tanım: Söğüt ilçe merkezinin yaklaşık 3500 metre kuzeybatısında, Dereboyu köy yerleşim alanının yaklaşık 1600 metre kuzeyinde yer almaktadır. Yaklaşık 350 metre güneyinde Kaletepe Tümülüsü I. (Bir) Derece Arkeolojik Siti, 500 metre kuzeybatısında Kale Tepe Kale Yerleşimi I. (Bir) Derece Arkeolojik Siti, 700 metre batısında ise Kirazavlası Mevkii Nekropolü-1 I. (Bir) Derece Arkeolojik Siti bulunmaktadır. Alan doğal bir tepenin batıya bakan yamaçlarında yer almakta olup kısmen boş arazi kısmen de tarım alanı halindedir. Alanın kuzey-kuzeydoğu yönünden itibaren orman alanı başlamaktadır. Alanın yüzeyinde yoğun miktarda Geç-Doğu Roma Dönemine ait seramik parçalarına rastlanmıştır. Tespit edilen seramikler günlük kullanım ve kiremit parçaları olarak çeşitlilik göstermektedir. Ancak alanda yapılan incelemelerde yüzeyde herhangi bir yapı ya da yapı taşı kalıntısı gözlenememiştir.</p>					
Koruma Şimdiki Tehlikeler: İnsan kaynaklı ve doğal tahribat.					
Şimdiki Durum:			Koruma Derecesi: III. (Üç) Derece Arkeolojik Sit		
Sit Potansiyeli: Yüzey araştırması yapılabilir.			HAZIRLAYANLAR : TARİH: 21.12.2022 Onur YILDIRIM Arkeolog		
Şimdiki Koruma: Herhangi bir koruma yoktur.			Aleyna SAĞIR Şehir Plancısı		
Önerilen Koruma: Tescilinden sonra İlçe Jandarma Komutanlığına ve belediyesine bilgilendirme yapılması.			KONTROL EDEN: TARİH: 21.12.2022 Rahime KARAOĞLU MURAT Koruma Bölge Kurulu Müdürü		
Yayın Dizisi: - Gözlemler:			KURUL KARARLARI:		
ASLI GİBİDİR Rahime KARAOĞLU MURAT Bölge Kurulu Müdürü			REVİZYON: GEEAYK ONAYI:		
