

T.C.  
**KÜLTÜR VE TURİZM BAKANLIĞI**  
ADANA KÜLTÜR VARLIKLARINI KORUMA BÖLGE KURULU  
KARAR

Toplantı Tarihi ve No : 24.11.2022 -501  
Karar Tarihi ve No 24.11.2022 -15510

Toplantı Yeri  
ADANA

Mersin ili, Silifke ilçesi, Susanoğlu Mahallesi, mülkiyeti MESKİ'ye ait olan 179 parselde Koruma Bölge Kurulunun 27.05.2015 gün ve 5028 sayılı kararıyla revize edilen 1. ve 3. derece arkeolojik sit alanı sınırlarının revizyon talebine ilişkin; Adana Koruma Kurulu Müdürlüğü'nün 02.10.2022 tarih ve 29623308 sayılı yazısı, Mersin Çevre, Şehircilik ve İklim Değişikliği İl Müdürlüğü'nün 4781539 sayılı DSİ 6. Bölge Müdürlüğü'nün 2740533 sayılı, Maden ve Petrol İşleri Genel Müdürlüğü'nün 2022415292 sayılı görüş yazıları, Koruma Bölge Kurulunun 26.08.2022 tarih ve 15200 sayılı kararı, Koruma Bölge Kurulu uzmanlarınca hazırlanan 21.11.2022 gün ve 1730122 sayılı yerinde inceleme raporu okundu, ekleri ve konunun işlem dosyası incelendi, yapılan görüşmeler sonucunda;

Mersin ili, Silifke ilçesi, Susanoğlu Mahallesi, mülkiyeti MESKİ'ye ait olan 179 parselde tespit edilen kültür varlıklarının 2863 sayılı Yasanın 6. Maddesi kapsamında kültür varlığı niteliği taşıdığı ve 1. Derece arkeolojik sit alanında kalan hamam yapısı ile bağlantılı olduğu Koruma Bölge Kurulu Müdürlüğü uzmanlarınca hazırlanan 21.11.2022 gün ve 1730122 sayılı rapordan anlaşıldığından kararımız eki tescil fişi ve revize sit haritasının uygun olduğuna karar verildi.

# CORASION ANTIK KENTİ 1. VE 3. DERECE ARKEOLOJİK SİT ALANI REVİZE HARİTASI

İL:MERSİN

İLÇE:SİLİFKE

MAHALLE:SUSANOĞLU

ADA/PARSEL: 0/179

ADANA KÜLTÜR VARLIKLARINI KORUMA BÖLGE KURULUNUN 11/11/2012 TARİHİNDE GÜN VE SAATİNE BAĞLI SAYILI KARAR EKİDİR.

ADANA KÜLTÜR VARLIKLARINI KORUMA BÖLGE KURULU ONAYI

BASINÇ BAŞKAN YRD.

UYE  
UYE  
UYE  
UYE  
UYE  
UYE  
UYE

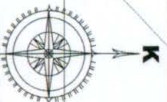
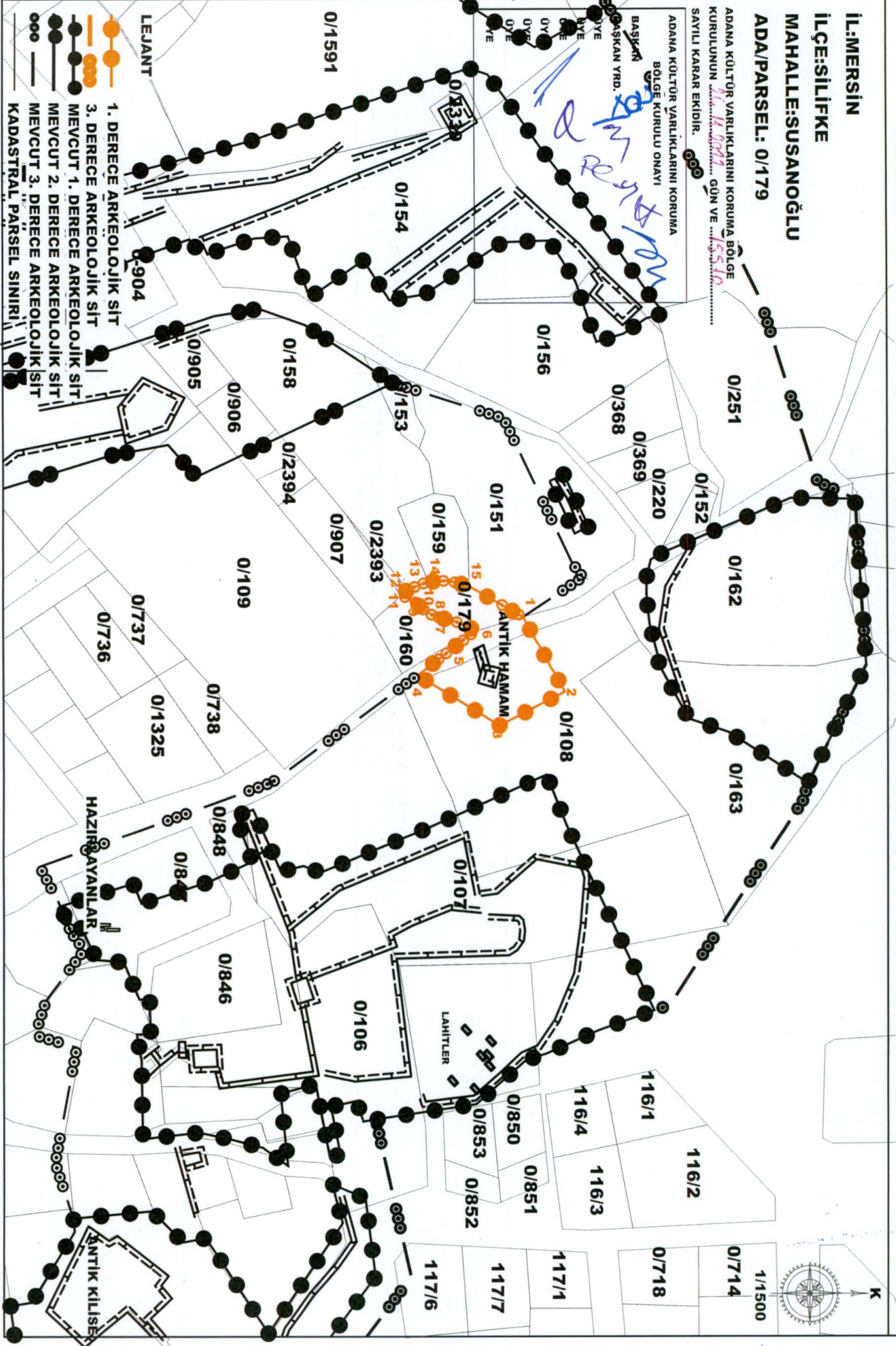

Handwritten signatures and initials in blue ink at the bottom of the page.

# CORASION ANTİK KENTİ 1. VE 3. DERECE ARKEOLOJİK SİT ALANI REVİZE HARİTASI

KOORDİNAT ÖZET ÇİZELGESİ  
UTM 3 ITRF 96 UTM 6 ED 50

NoktaNo	Y	X	Y2	X2
1	597112.134	4032853.287	597108.771	4031414.811
2	597136.126	4032866.695	597132.753	4031428.214
3	597146.887	4032845.667	597143.510	4031407.195
4	597130.745	4032819.198	597127.374	4031380.735
5	597122.767	4032829.685	597119.399	4031391.218
6	597116.674	4032837.746	597113.309	4031399.276
7	597114.514	4032834.826	597111.149	4031396.357
8	597111.733	4032824.416	597108.370	4031385.951
9	597108.773	4032819.885	597105.411	4031381.423
10	597106.293	4032817.555	597102.932	4031379.094
11	597105.333	4032813.835	597101.972	4031375.375
12	597103.363	4032816.095	597100.003	4031377.634
13	597100.793	4032822.626	597097.434	4031384.162
14	597100.533	4032829.236	597097.174	4031390.770
15	597102.233	4032835.786	597098.874	4031397.317

## ALAN ÇIKTISI

Ada	Parsel	Noktalar	HesapAlan
SIT_1		1,2,3,4,5,6,7,8,9,10,11,12,13, 14,15	1242.362

ADANA KÜLTÜR VARLIKLARINI KORUMA BÖLGE  
KURULUNUN 9.8.11.14 GÜN VE 15.8.10  
SAYILI KARAR EKİDİR.

ADANA KÜLTÜR VARLIKLARINI KORUMA  
BÖLGE KURULU ÖNAYI

BAŞKAN  
BAŞKAN YRD.  
ÖYE  
ÖYE  
ÖYE  
ÖYE  
ÖYE  
ÖYE

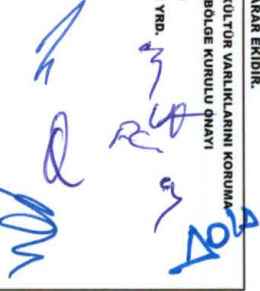



AVRUPA KONSEYİ		DOĞAL VE KÜLTÜREL VARLIKLARI KORUMA ENVANTERİ		D.K.V.K.E.		sit		ENVANTER NO:	
T Ü R K İ Y E		KÜLTÜR VARLIKLARI VE MÜZELER GENEL MÜDÜRLÜĞÜ						HARİTA NO:	
İLİ :	Mersin	İLÇESİ :	Silifke	MAHALLE KÖY VEYA MEVKİL :	Susanoğlu	KADASTRO :	ADA	PARSEL	179
ADI	1. Derece Arkeolojik Sit								
GENEL TANIM :									
Söz konusu parselin D-400 karayolunun yaklaşık 400 metre kuzeyinde ve İnönü caddesi üzerinde bulunduğu anlaşılmaktadır. Parselin boş olduğu ancak zemin üstü 2 katlı bir betonarme yapının bulunduğu tespit edilmiştir. Parselin güneyinde üzeri ağaç hatıllar ile kaplı kesme taşlardan oluşmuş yaklaşık 5 metrekarelik bir su havuzu bulunmaktadır. Hemen su havuzunun batısında üzeri bir adet samıç yer almaktadır. Samıcın üzeri odun ve tahta hamzeme ile kapatılmış şekilde bulunmaktadır. Bu su havuzu ve samıcın yolun diğer kenarında bulunan yaklaşık 15-20 metre mesafede bulunan hamam yapısı ile alakalı olabileceği düşünülmektedir.									
ŞİMDİKİ TEHLİKELER	: Tarımsal Faaliyetler								
ŞİMDİKİ DURUM	: <b>Adana Kültür Varlıklarını Koruma Bölge Kurulu</b> 57.16.00.155/13 Sayılı Karar Ekidir								
SİT POTANSİYELİ	: 1.Derece Arkeolojik Sit Alanı								
ŞİMDİKİ KORUMA	: Korumasız.								
ÖNERİLEN KORUMA	: Tescillenerek koruma altına alınması.								
YAYIN DİZİSİ	: Başkan Yrd.								
GÖZLEMLER	: Üye Üye Üye Üye Üye								
HARİTALAR, FOTOĞRAFLAR	: 								
KORUMA DERECESİ :	1. Derece Arkeolojik Sit Alanı								
HAZIRLAYANLAR :	Cihan HABMAN Arkeolog Esmâ KİSER Arkeolog Kader AVCIBAŞI Müze Araş. Hüseyn TEKİN Arkeolog								
KONTROL EDEN :	Almila PAMPAL Bölge Kurulu Müdürü								
REVİZYON									
G.M.E.E.A.Y.K ONAYI :	/ / 200...								

HARITALAR, FOTOĞRAFLAR



Handwritten text in blue ink, possibly a signature or a set of initials, located below the photographs.