

T.C.
KÜLTÜR VE TURİZM BAKANLIĞI
ANTALYA KÜLTÜR VARLIKLARINI KORUMA BÖLGE KURULU
KARAR

Toplantı Tarihi ve No. : 10.04.2017/172
Karar Tarihi ve No. : 10.04.2017/6041

Toplantı Yeri
ANTALYA

Antalya İli, Kaş İlçesi, Palamut Mahallesiine ait tarım arazilerinin sulanması amacıyla sulama tesisi ve tesise ait imalatların yapılacağı güzergahların 2863 sayılı Yasa açısından uygun olup olmadığının sorulduğu Antalya Büyükşehir Belediye Başkanlığı Tarımsal Hizmetler Dairesi Başkanlığının 01.02.2017 tarih ve E.78/6442 sayılı yazısı doğrultusunda yerinde yapılan incelemelerde, güzergah üzerinde tespit edilen şapel kalıntısının tesciline ilişkin Antalya Kültür Varlıklarını Koruma Bölge Kurulu Müdürlüğü uzmanlarınca hazırlanan 05.04.2017 tarihli rapor okundu, ekleri ile dosyası incelendi, yapılan görüşmeler sonucunda;

Antalya İli, Kaş İlçesi, Palamut Mahallesiindeki, tarım arazilerinin sulanması amacıyla kullanılacak olan tesise ait imalatların yapılacağı güzergah üzerinde Antalya Kültür Varlıklarını Koruma Bölge Kurulu Müdürlüğü uzmanlarınca tespit edilen Antik şapel kalıntısının koruma alanı sınırları kararımız eki 1/10000 ölçekli haritada belirlendiği şekilde “Korunması Gerekli Taşınmaz Kültür Varlığı” olarak tescil edilmesine, koruma alanında 2863 sayılı Yasanın 8. maddesi uyarınca Kurulumuzdan izin alınmadan herhangi bir uygulamada bulunulmamasına, koruma alanının planlara işlenerek, plan hükümleriyle birlikte Kurulumuza iletilmesine,

Tarım arazilerinin sulanması amacıyla kullanılacak olan tesise ait imalatların yapılacağı güzergahın, Antik şapel kalıntısı koruma alanı içerisinde geçen kısmında yapılacak uygulamaların Demre Müzesi Müdürlüğü denetiminde gerçekleştirilmesine karar verildi.

BAŞKAN

Yrd.Doç.Dr.İbrahim BAKIR
İMZA

BAŞKAN YARDIMCISI

Prof.Dr.H.Sabri ALANYALI
İMZA

Üye

Prof.Dr. Ziya GENÇEL
İMZA

Üye

Prof.Dr.Bilal SÖĞÜT
İMZA

Üye

Esin SERTTAŞ YAREN
İMZA

Üye

Prof.Dr. Osman ERAVŞAR
İMZA

Üye

Emel BOYACIOĞLU
İMZA

Üye

Yaşar PARLAYÜKSEL
Ant.Büyükşehir Bld.Tem.
İMZA

Üye

Kaş Bld. Tem.
(BULUNMADI)

Üye

Nermin KARAGÖZ
Demre Müze Md.
İMZA

Üye

Nadir SARIKAYA
Ant.Orman Bölge Md.Tem.
İMZA

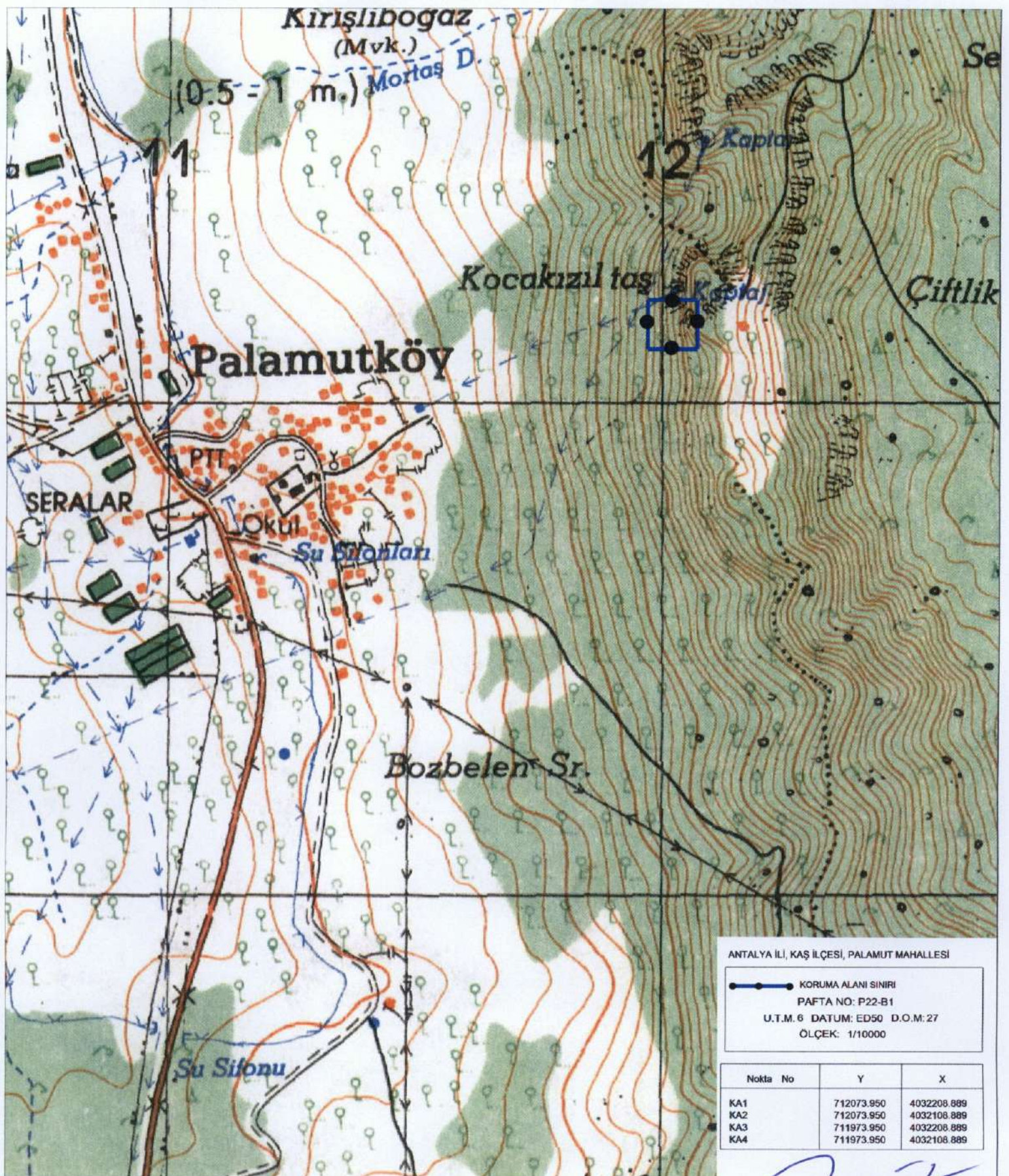

ANTALYA İLİ, KAŞ İLÇESİ, PALAMUT MAHALLESİ

—●— KORUMA ALANI SINIRI
 PAFTA NO: P22-B1
 U.T.M. 6 DATUM: ED50 D.O.M: 27
 ÖLÇEK: 1/10000

Nokta No	Y	X
KA1	712073.950	4032208.889
KA2	712073.950	4032108.889
KA3	711973.950	4032208.889
KA4	711973.950	4032108.889

Antalya Kültür Varlıklarını
 Koruma Bölge Kurulu Müdürlüğü

05-04-2017 No: 002269

Antalya Kültür Varlıklarını

Koruma Bölge Kurulu'nun

10.04.2017 tarih 6041 sayılı

Karar Ekidir.

Gökhan NERGİZ
 Harita Mühendisi

(Handwritten signatures and stamps)
 UYGUN BULUNDU