

T.C.
KÜLTÜR VE TURİZM BAKANLIĞI
ANTALYA KÜLTÜR VARLIKLARINI KORUMA BÖLGE KURULU
KARAR

Toplantı Tarihi ve No. : 10.04.2017/172
Karar Tarihi ve No. : 10.04.2017/6021

Toplantı Yeri
ANTALYA

Burdur İli, Bucak İlçesinde, Yrd. Doç. Dr. Hüseyin METİN başkanlığında bir ekip tarafından 2015 yılında gerçekleştirilen yüzey araştırmasına ilişkin Kültür Varlıkları ve Müzeler Genel Müdürlüğü'nün 22.01.2016 tarih ve 94949537-161.01-14107 sayılı yazısı, söz konusu yüzey araştırması tespitleri doğrultusunda Antalya Kültür Varlıklarını Koruma Bölge Kurulu Müdürlüğü uzmanlarınca Karapınar ve Susuz Köyleri sınırlarında Asar Tepe üzerinde tespiti yapılan antik yerleşim ile Karapınar ve Avdancık Köyleri sınırlarında Altıkapılı Kaya Mevkii'nde tespiti yapılan Kilise Mağaranın bulunduğu alanların tesciline ilişkin hazırlanan 07.04.2017 tarihli rapor okundu, ekleri ve dosyası incelendi, yapılan görüşmeler sonucunda;

Burdur İli, Bucak İlçesi, Karapınar ve Susuz Köyleri sınırlarında Asar Tepe üzerinde tespiti yapılan antik yerleşim alanı ile Karapınar ve Avdancık Köyleri sınırlarında Altıkapılı Kaya Mevkii'nde tespiti yapılan Kaya Kilisesinin 2863 sayılı Kanunun 3. ve 6. maddeleri kapsamında kaldığı anlaşıldığından I. Derece Arkeolojik Sit Alanı olarak tescil edilmelerine, sit sınırlarının kararımız eki 1/25000 ölçekli haritada gösterildiği şekliyle belirlenmesine, sit alanları içerisinde Koruma Yüksek Kurulu İlke Kararlarının geçerli olduğuna, can ve mal güvenliğinin sağlanması amacıyla I. Derece Arkeolojik Sit Alanlarına ilişkin gerekli güvenlik önlemlerinin ilgili kurumlarca alınmasına karar verildi.

BAŞKAN

Yrd.Doç.Dr.İbrahim BAKIR
İMZA

BAŞKAN YARDIMCISI

Prof.Dr.H.Sabri ALANYALI
İMZA

Üye

Prof.Dr. Ziya GENÇEL
İMZA

Üye

Prof.Dr.Bilal SÖĞÜT
İMZA

Üye

Esin SERTTAŞ YAREN
İMZA

Üye

Prof.Dr. Osman ERAVŞAR
İMZA

Üye

Emel BOYACIOĞLU
İMZA

Üye

Osman ÇETİN
Burdur Valilik Tem.
İMZA

Üye

Hacı Ali EKİNCİ
Burdur Müze Md.
İMZA

Üye

Burdur Orman Tem.
(BULUNMADI)

Üye

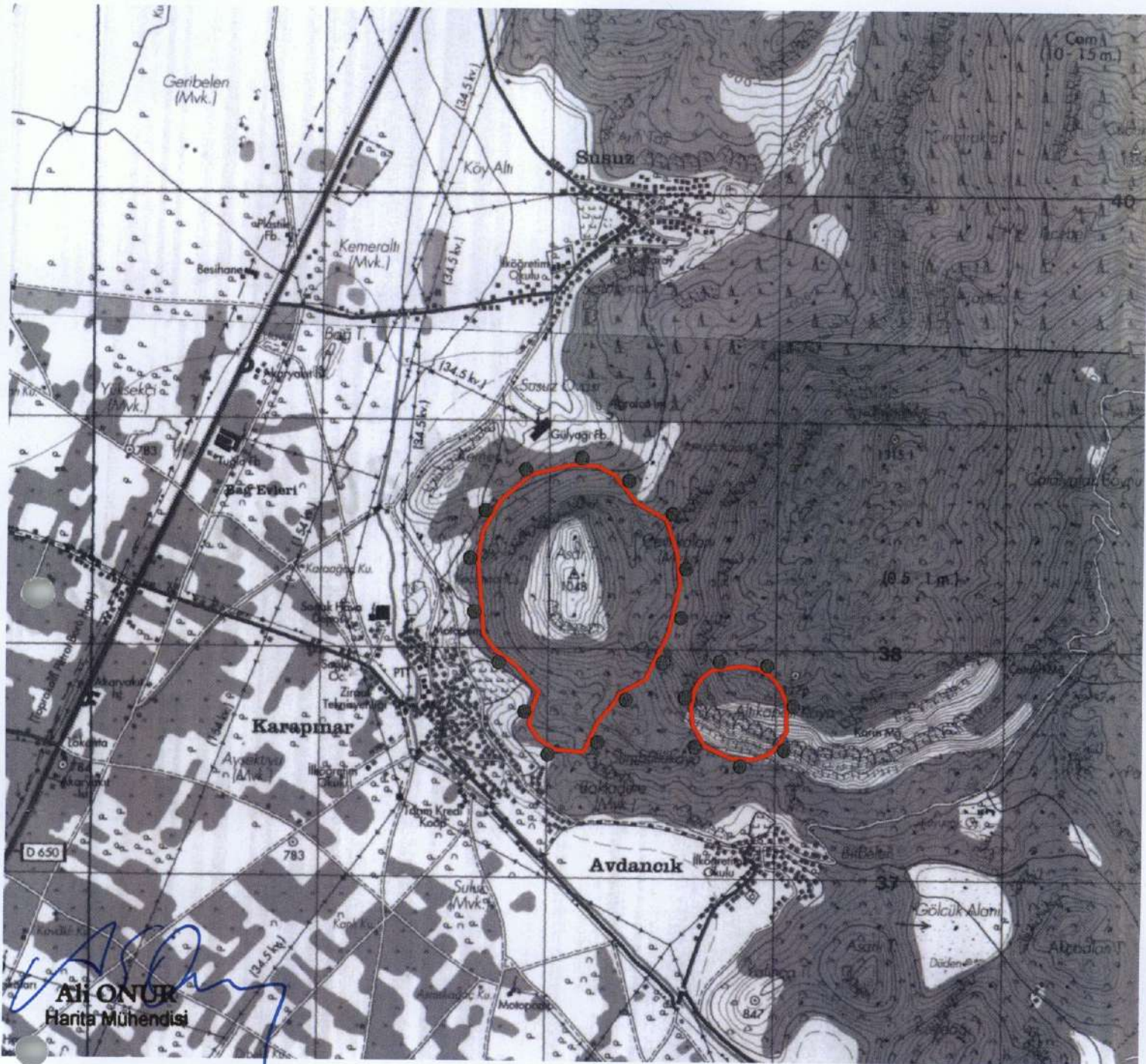

BURDUR İLİ, BUCAK İLÇESİ, KARAPINAR VE
SUSUZ KÖYÜ, ASARTEPE MEVKİİ

I.DERECE ARKEOLOJİK SİT ALANI
SINIR KOORDİNATLARI
UTM 6 DERECE, ED-50, DOM:33

NoktaNo	Y	X
AT_1ARK/1	282579.58	4138287.38
AT_1ARK/2	282566.51	4138425.97
AT_1ARK/3	282533.61	4138074.47
AT_1ARK/4	282518.12	4138571.13
AT_1ARK/5	282434.41	4137871.24
AT_1ARK/6	282385.05	4138643.72
AT_1ARK/7	282322.84	4137809.01
AT_1ARK/8	282291.66	4137757.52
AT_1ARK/9	282290.69	4138764.69
AT_1ARK/10	282228.49	4137685.62
AT_1ARK/11	282213.27	4138803.40
AT_1ARK/12	282165.58	4137550.13
AT_1ARK/13	282103.41	4138808.52
AT_1ARK/14	282036.14	4137580.54
AT_1ARK/15	281963.89	4137812.57
AT_1ARK/16	281963.89	4137609.27
AT_1ARK/17	281942.05	4137752.08
AT_1ARK/18	281923.57	4137671.44
AT_1ARK/19	281922.40	4138765.88
AT_1ARK/20	281911.81	4137871.38
AT_1ARK/21	281864.76	4137926.82
AT_1ARK/22	281788.61	4138648.81
AT_1ARK/23	281770.67	4137992.35
AT_1ARK/24	281718.78	4138064.33
AT_1ARK/25	281713.36	4138510.85
AT_1ARK/26	281704.99	4138234.91
AT_1ARK/27	281692.45	4138389.60

BURDUR İLİ, BUCAK İLÇESİ, KARAPINAR VE
AVDANCIK KÖYÜ, ALTİKAPALIKAYA MEVKİİ

I.DERECE ARKEOLOJİK SİT ALANI
SINIR KOORDİNATLARI
UTM 6 DERECE, ED-50, DOM:33

NoktaNo	Y	X
AK_1ARK/1	283051.73	4137772.13
AK_1ARK/2	283051.73	4137651.15
AK_1ARK/3	283050.05	4137711.64
AK_1ARK/4	283023.17	4137835.97
AK_1ARK/5	283019.81	4137588.99
AK_1ARK/6	282981.17	4137889.74
AK_1ARK/7	282972.77	4137545.30
AK_1ARK/8	282930.76	4137918.30
AK_1ARK/9	282900.52	4137521.78
AK_1ARK/10	282861.88	4137931.74
AK_1ARK/11	282809.79	4137528.50
AK_1ARK/12	282796.35	4137923.34
AK_1ARK/13	282724.10	4137913.26
AK_1ARK/14	282693.86	4137580.59
AK_1ARK/15	282678.74	4137877.98
AK_1ARK/16	282650.17	4137827.57
AK_1ARK/17	282641.77	4137674.68
AK_1ARK/18	282633.37	4137748.60

GÖSTERİM

● ● ● I.DERECE ARKEOLOJİK SİT
ALANI SINIRI
PAFTA : N25 A1- N25 A4
ÖLÇEK : 1/25000

Antalya Kültür Varlıklarını
Koruma Bölge Kurulu Müdürlüğü

07-04-2017

No: 002457

Ali Onur
Harita Mühendisi

Antalya Kültür Varlıklarını Koruma
Bölge Kurulu'nun

10.04.2017 Gün 6021... Sayılı

Karar Ekidir.