

T.C.
KÜLTÜR VE TURİZM BAKANLIĞI
ANTALYA KÜLTÜR VARLIKLARINI KORUMA BÖLGE KURULU
KARAR

Toplantı Tarihi ve No. : 24.04.2017/174
Karar Tarihi ve No. : 24.04.2017/6136

Toplantı Yeri
ANTALYA

Antalya İli, Elmalı İlçesi, Karyağdı Mahallesi, Akbağlar Mevkiinde Antalya Elmalı Müze Müdürlüğü uzmanlarınca yerinde yapılan inceleme sonucunda tespit edilen prehistorik mağaranın tesciline ilişkin Antalya Valiliği İl Kültür ve Turizm Müdürlüğünün 03.04.2017 tarih ve 2733 sayılı yazısı ve ekleri, Antalya Kültür Varlıklarını Koruma Bölge Kurulunun 18.04.2017 tarih ve 1779 sayılı yazısı, Antalya Valiliği İl Kültür ve Turizm Müdürlüğünün 24.04.2017 tarih ve 3366 sayılı yazısı okundu, ekleri ve dosyası incelendi, yapılan görüşmeler sonucunda;

Antalya İli, Elmalı İlçesi, Karyağdı Mahallesi, Akbağlar Mevkiinde Antalya Elmalı Müze Müdürlüğü uzmanlarınca tespit edilen prehistorik mağaranın 2863 sayılı yasanın 3. ve 6. maddelerinde tanımlanan nitelikleri taşıdığı anlaşıldığından aynı yasanın 7. maddesi doğrultusunda kararımız eki 1/5000 ölçekli haritada sınırlarının gösterildiği şekilde I. Derece Arkeolojik Sit Alanı olarak tescil edilmesine,

Sit alanı içerisinde Koruma Yüksek Kurulu ilke kararlarının geçerli olduğuna, I. Derece Arkeolojik Sit Alanı sınırlarının 05.11.1999 tarih ve 658 sayılı ilke kararı gereği "Aynen Korunacak I. Derece Arkeolojik Sit Alanı" olarak planlara işlenmesine ve ilgili Belediye Meclis kararıyla birlikte Kurulumuza iletilmesine, can ve mal güvenliğinin sağlanması amacıyla sit alanında gerekli güvenlik önlemlerinin ilgili kurumlarca alınmasına,

Açılan kaçak kazı çukuru hakkında suç duyurusunda bulunulduğu Antalya Valiliği İl Kültür ve Turizm Müdürlüğünün yazısından anlaşıldığından yeniden suç duyurusunda bulunulmasına gerek görülmediğine, Antalya Elmalı Müze Müdürlüğünce mağarada kazı çalışması yapılacağı raporda belirtildiğinden çukurun kapatılması konusunun kazı çalışmaları sonrasında değerlendirilmesine,

Alanda tekrar kaçak kazı yapılmasının önlenmesi amacıyla mahalli kolluk kuvvetlerince gerekli tedbirlerin alınması gerektiğine karar verildi.

BAŞKAN

Yrd.Doç.Dr.İbrahim BAKIR
İMZA

BAŞKAN YARDIMCISI
Prof.Dr.H.Sabri ALANYALI
(BULUNMADI)

Üye

Prof.Dr. Ziya GENÇEL
İMZA

Üye

Prof.Dr.Bilal SÖĞÜT
İMZA

Üye

Esin SERTTAŞ YAREN
(BULUNMADI)

Üye

Prof.Dr. Osman ERAVŞAR
İMZA

Üye

Emel BOYACIOĞLU
İMZA

Üye

Yaşar PARLAYÜKSEL
Ant.Büyükşehir Bld.Tem.
İMZA

Üye

Elmalı Bld. Tem.
(BULUNMADI)

Üye

Yunus Reyhan TAŞÇIOĞLU
Ant.Elmalı Müze Md.
İMZA

Üye

Nadir SARIKAYA
Ant.Orman Bölge Md.Tem.
İMZA

ANTALYA

FETHİYE - 023 - c - 03 - b
Elmalı - Kışla
FETHİYE - 023 - b - 23 - c

ANTALYA İLİ, ELMALI İLÇESİ, KARYAĞDI MAHALLESİ

I.DERECE ARKEOLOJİK SİT ALANI
SINIR KOORDİNATLARI
UTM 3 DERECE, ED-50, DDM-30

NoktaNo	Y	X
1ARXSIT/1	490071.53	4068485.90
1ARXSIT/2	490069.29	4068510.63
1ARXSIT/3	490066.42	4068465.19
1ARXSIT/4	490064.54	4068528.84
1ARXSIT/5	490052.66	4068449.01
1ARXSIT/6	490047.94	4068546.29
1ARXSIT/7	490033.77	4068435.96
1ARXSIT/8	490030.47	4068557.11
1ARXSIT/9	490022.45	4068417.25
1ARXSIT/10	490007.29	4068566.61
1ARXSIT/11	490004.02	4068412.52
1ARXSIT/12	489987.01	4068413.46
1ARXSIT/13	489972.48	4068571.20
1ARXSIT/14	489951.28	4068426.15
1ARXSIT/15	489950.16	4068590.14
1ARXSIT/16	489930.68	4068450.19
1ARXSIT/17	489925.56	4068536.90
1ARXSIT/18	489920.84	4068485.65

GÖSTERİM

●●●● I.DERECE ARKEOLOJİK SİT
ALANI SINIRI
PAFTA NO: 023 c 03 b
ÖLÇEK: 1/5000

Antalya Kültür Varlıklarını Koruma
Bölge Kurulu Müdürlüğü
Tarih: 24.04.2012 Sayı: 6136

Handwritten signatures and stamps in blue ink.

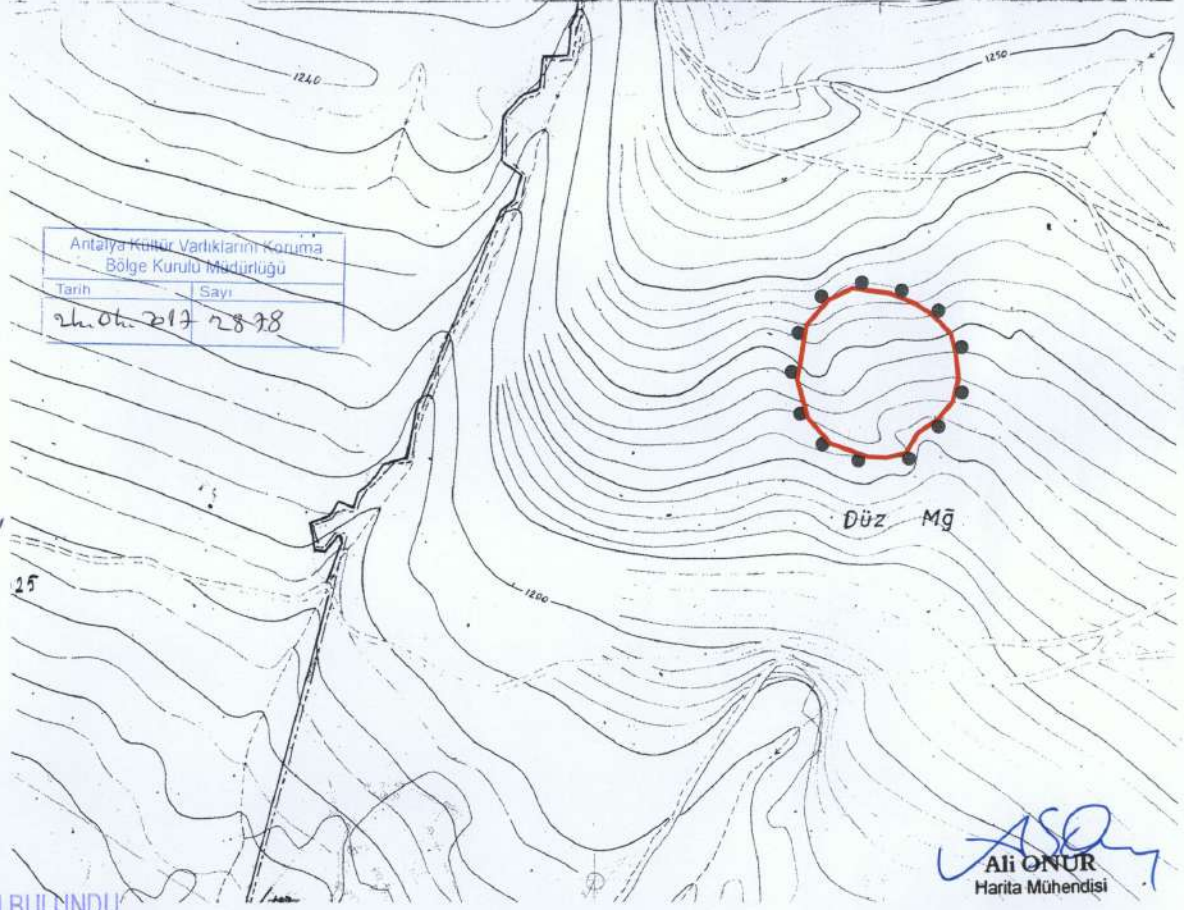

Antalya Kültür Varlıklarını
Koruma Bölge Kurulu'nun
24.04.2012 Tarih, 6136 sayılı
Karar Ektir.

UYGUN BULUNDU

Ali ONUR
Harita Mühendisi