

T.C.
KÜLTÜR VE TURİZM BAKANLIĞI
ANTALYA KÜLTÜR VARLIKLARINI KORUMA BÖLGE KURULU
KARAR

Toplantı Tarihi ve No. : 05.06.2017/179
Karar Tarihi ve No. : 05.06.2017/6265

Toplantı Yeri
ANTALYA

Burdur İli, Tefenni İlçesi, Eceköy Köyü, İnönü Mevkiinde yer alan, Asmer Mermer Rek. San. Tic. Ltd. Şti.'e ait İR:53017 ruhsat nolu saha içerisinde, mermer ocağı işletilmesi amacıyla kurum görüşü istenilen izin talep sahası yakınında Burdur Müze Müdürlüğü uzmanlarınca yerinde yapılan incelemelerde, ruhsat sahasında kalan alanda tespit edilen kaya mezarının tesciline ilişkin Burdur Valiliği İl Kültür ve Turizm Müdürlüğü'nün 08.05.2017 tarih ve 1193 sayılı yazısı ve ekleri, Burdur Valiliği İl Kültür ve Turizm Müdürlüğü'nün 01.06.2017 tarih ve 1435 sayılı yazısı okundu, ekleri ve dosyası incelendi, yapılan görüşmeler sonucunda;

Burdur İli, Tefenni İlçesi, Eceköy Köyü, İnönü Mevkiinde yer alan, Asmer Mermer Rek. San. Tic. Ltd. Şti.'e ait İR:53017 ruhsat nolu saha içerisinde, mermer ocağı işletilmesi amacıyla kurum görüşü istenilen izin talep sahası yakınında Burdur Müze Müdürlüğü uzmanlarınca tespit edilen kaya mezarının 2863 sayılı yasanın 3. ve 6. maddelerinde tanımlanan nitelikleri taşıdığı anlaşıldığından aynı yasanın 7. maddesi doğrultusunda "Korunması Gerekli Taşınmaz Kültür Varlığı" olarak tescil edilmesine, koruma alanının kararımız eki 1/10000 ölçekli haritasında sınırlarının gösterildiği şekilde belirlenmesine, aynı yasanın 8. maddesi uyarınca koruma alanında Kurulumuzdan izinsiz herhangi bir inşai ve fiziki uygulamada bulunulmamasına, can ve mal güvenliğinin sağlanması amacıyla koruma alanında gerekli güvenlik önlemlerinin ilgili kurumlarca alınmasına,

Kültür varlığı koruma alanının mermer ocağı faaliyetlerinden olumsuz etkilenmemesi yönünde gerekli önlemlerin yetkili firma ve ilgili kurumlar tarafından alınmasının sağlanmasına karar verildi.

BAŞKAN

Yrd.Doç.Dr.İbrahim BAKIR
İMZA

BAŞKAN YARDIMCISI

Prof.Dr.H.Sabri ALANYALI
İMZA

Üye

Prof.Dr. Ziya GENÇEL
İMZA

Üye

Prof.Dr.Bilal SÖĞÜT
İMZA

Üye

Esin SERTTAŞ YAREN
İMZA

Üye

Prof.Dr. Osman ERAVŞAR
İMZA

Üye

Emel BOYACIOĞLU
İMZA

Üye

Osman ÇETİN
Burdur Valilik Tem.
İMZA

Üye

Hacı Ali EKİNCİ
Burdur Müze Md.
İMZA

Üye

Salih YILMAZ
Burdur Orman Tem.
İMZA

Üye

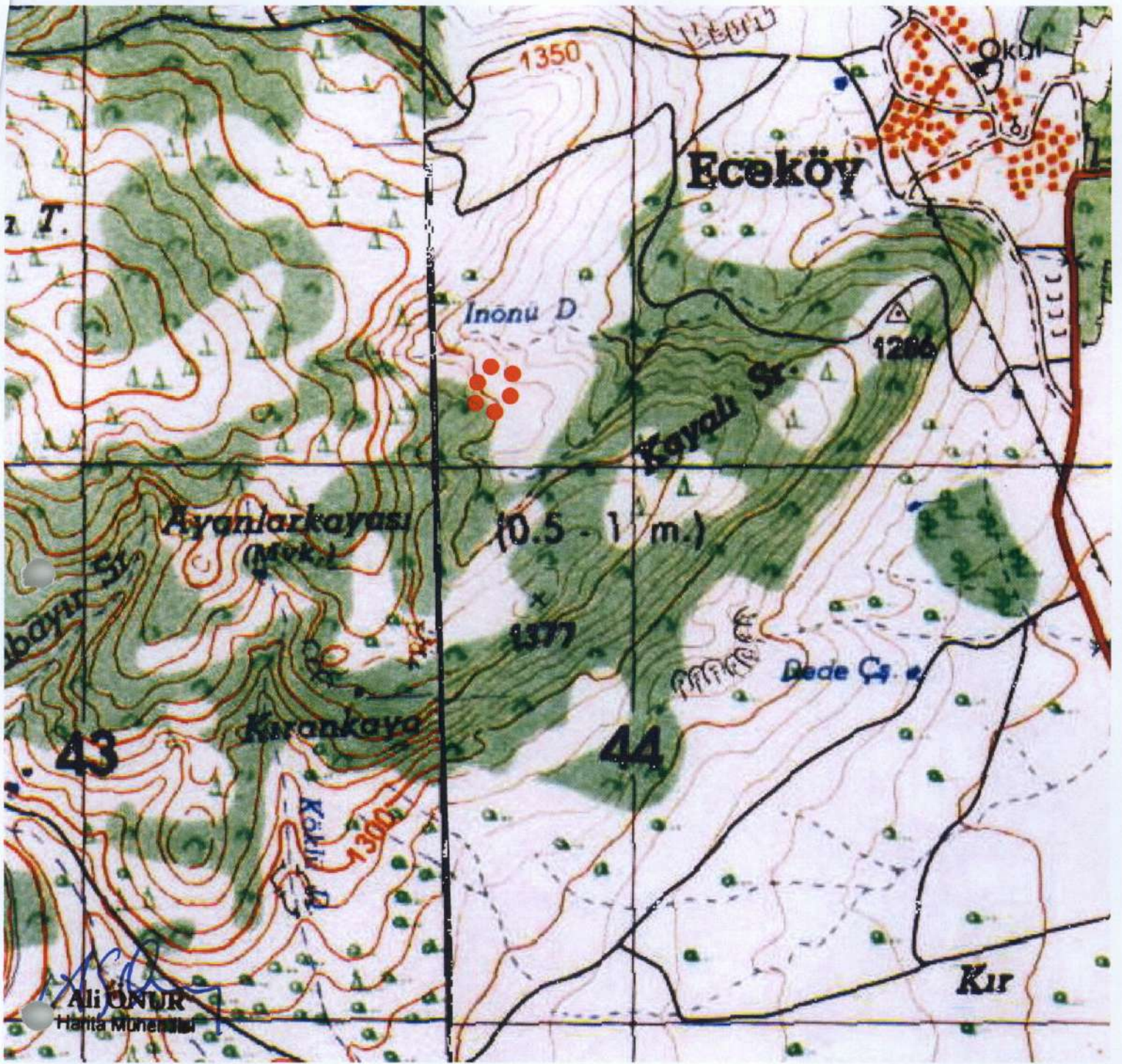

BURDUR İLİ, TEFENNİ İLÇESİ, ECE KÖYÜ

KÜLTÜR VARLIĞI KORUMA ALANI
SINIR KOORDİNATLARI
UTM 6 DERECE, ED-50, DOM:27

NoktaNo	Y	X
KM_1	743738.26	4136180.94
KM_2	743778.26	4136167.94
KM_3	743774.26	4136123.94
KM_4	743741.26	4136096.94
KM_5	743715.26	4136114.94
KM_6	743713.26	4136149.94

G Ö S T E R İ M

●●●●●● KÜLTÜR VARLIĞI KORUMA
ALANI SINIRI
PAFTA : N23 B4 - N23 A3
ÖLÇEK : 1/10000

(Handwritten signatures)

UYGUN BULUNDU

Antalya Kültür Varlıklarını
Koruma Bölge Kurulu'nun
05.06.2017 Tarih .6.26.5..... sayılı
Karar Ekidir.