

T.C.
KÜLTÜR VE TURİZM BAKANLIĞI
ANTALYA KÜLTÜR VARLIKLARINI KORUMA BÖLGE KURULU
KARAR

Toplantı Tarihi ve No. : 05.06.2017/179
Karar Tarihi ve No. : 05.06.2017/6263

Toplantı Yeri
ANTALYA

Burdur İli, Bucak İlçesi, Kocaaliler Beldesi, Gökalan Mahallesi, Asardibi Mevkii, Miliyas Antik Kenti I. Derece Arkeolojik Sit Alanında yer alan, özel mülkiyete ait 342 ada 1 parselin sit sınırı dışına çıkarılması talebine ilişkin Bülent YILMAZ'ın 17.04.2017 tarihli başvurusu ve ekleri doğrultusunda Antalya Kültür Varlıklarını Koruma Bölge Kurulu Müdürlüğü uzmanlarınca yerince yapılan inceleme sonucunda hazırlanan 31.05.2017 tarihli rapor okundu, ekleri ve dosyası incelendi, yapılan görüşmeler sonucunda;

Burdur İli, Bucak İlçesi, Kocaaliler Beldesi, Gökalan Mahallesi, Asardibi Mevkiinde, Miliyas Antik Kenti I. Derece Arkeolojik Sit Alanı sınırlarında yer alan özel mülkiyete ait 342 ada 1 parselin kuzeydoğusunda Geç Roma-Bizans dönemine tarihlendirilen iki yapı kalıntısının tespit edildiği, parselin diğer bölümlerinde az sayıda seramik parçaları dışında herhangi bir mimari kalıntıya rastlanmadığı,

342 ada 1 parselin yakın çevresinde yapılan incelemeler sonucunda da söz konusu parselin kuzeydoğusundaki bölgede, sit sınırı dışında yapı kalıntısı ile antik çiftlik yerleşimi ve doğusunda seramikli alanın tespit edildiği Kurulumuza sunulan bilgi ve belgelerden anlaşıldığından 342 ada 1 parselin sit sınırları dışına çıkartılması talebinin uygun bulunmadığına (olumsuz),

Söz konusu parselin yapı kalıntısı tespit edilen kuzeydoğu kısmı dışında kalan bölümünde herhangi bir yapı kalıntısı bulunmamakla birlikte yüzeyde görülen seramik yayılımı dikkate alındığında Miliyas Antik Kenti Arkeolojik Sit Alanı sınırlarının kararımız eki1/25000 ölçekli paftada gösterildiği şekilde I. ve III. Derece Arkeolojik Sit Alanı olarak yeniden düzenlenmesinin uygun bulunduğuna, bu alanlarda Koruma Yüksek Kurulunun Arkeolojik Sitlere ilişkin ilke kararı koşullarının geçerli olduğuna,

I. Derece Arkeolojik Sit alanının plan paftalarına Koruma Yüksek Kurulunun 05.11.1999 tarih ve 658 sayılı ilke kararı gereği "Aynen Korunacak I. Derece Arkeolojik Sit Alanı" olarak işlenip meclis kararıyla birlikte Kurulumuza iletilmesine,

III. Derece Arkeolojik Sit Alanı olarak belirlenen alana yönelik 2863 sayılı yasanın 17. maddesi gereği Geçiş Dönemi Koruma Esasları ve Kullanma Şartlarının belirlenmesine ilişkin çalışmanın Antalya Kültür Varlıklarını Koruma Bölge Kurulu Müdürlüğünce hazırlanarak Kurulumuza iletilmesine, tüm sit alanında can ve mal güvenliğinin sağlanması amacıyla gerekli güvenlik önlemlerinin ilgili kurumlarca alınmasına karar verildi.

BAŞKAN

Yrd.Doç.Dr.İbrahim BAKIR
İMZA

BAŞKAN YARDIMCISI

Prof.Dr.H.Sabri ALANYALI
İMZA

Üye

Prof.Dr. Ziya GENÇEL
İMZA

Üye

Prof.Dr.Bilal SÖĞÜT
İMZA

Üye

Esin SERTTAŞ YAREN
İMZA

Üye

Prof.Dr. Osman ERAVŞAR
İMZA

Üye

Emel BOYACIOĞLU
İMZA

Üye

Kocaaliler Bld. Tem.
(BULUNMADI)

Üye

Hacı Ali EKİNCİ
Burdur Müze Md.
İMZA

Üye

Salih YILMAZ
Burdur Orman Tem.
İMZA

Üye

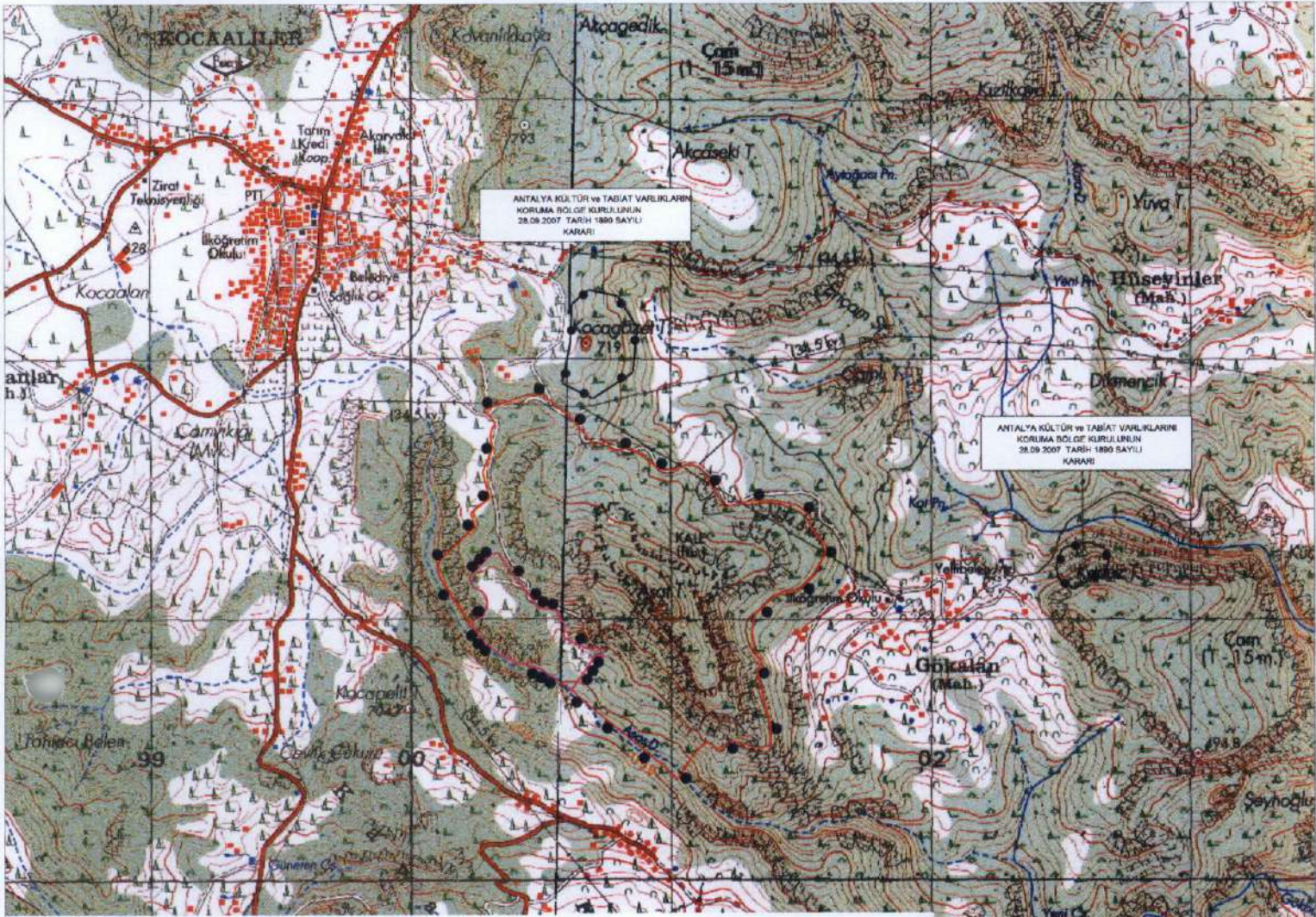

Nokta No	Y	X
1ARK1	301598.67	4131278.04
1ARK2	301592.24	4131242.67
1ARK3	301580.09	4131323.05
1ARK4	301544.02	4131162.30
1ARK5	301537.59	4131393.78
1ARK6	301534.37	4131361.63
1ARK7	301492.58	4131110.86
1ARK8	301489.36	4131432.36
1ARK9	301421.85	4131098.00
1ARK10	301408.99	4131451.65
1ARK11	301389.70	4130557.89
1ARK12	301380.05	4130509.67
1ARK13	301370.41	4131056.21
1ARK14	301357.55	4130699.35
1ARK15	301351.12	4130837.59
17	301335.04	4130792.58
18	301335.04	4130503.24
19	301330.76	4130956.86
1ARK19	301328.61	4131451.65
1ARK20	301328.21	4130864.21
1ARK21	301325.40	4131014.41
1ARK22	301322.18	4130885.82
1ARK23	301312.54	4130959.76
1ARK24	301310.02	4131450.54
1ARK25	301277.18	4130519.31
1ARK26	301235.38	4130525.74
1ARK27	301207.64	4131427.41
1ARK28	301205.87	4131428.59
1ARK29	301200.86	4131438.47
1ARK30	301183.94	4130500.02
1ARK31	301177.89	4131477.88
1ARK32	301138.93	4130525.74
1ARK33	301126.70	4131563.79
1ARK34	301117.23	4131578.98
1ARK35	301103.57	4130493.59
1ARK36	301078.06	4131592.72
1ARK37	301029.62	4130384.28
1ARK38	301012.10	4131589.47
1ARK39	300982.11	4131576.80
1ARK40	300949.25	4130455.01
1ARK41	300849.50	4131854.19
1ARK42	300794.93	4130580.40
1ARK43	300785.29	4131844.54
1ARK44	300756.35	4131676.89
1ARK45	300748.69	4130851.44
1ARK46	300726.10	4130887.51
1ARK47	300713.94	4130859.14
1ARK48	300704.92	4131670.26
1ARK49	300697.35	4130862.68
1ARK50	300672.77	4130690.06
1ARK51	300666.34	4131718.49
1ARK52	300641.49	4130753.08
1ARK53	300621.37	4130727.50
1ARK54	300605.25	4131786.00
1ARK55	300595.99	4130924.54
1ARK56	300594.76	4130973.34
1ARK57	300594.16	4130962.12
1ARK58	300593.24	4130948.98
1ARK59	300592.94	4130929.43

Nokta No	Y	X
1ARK60	300592.33	4130936.76
1ARK61	300562.07	4131033.21
1ARK62	300512.02	4131850.94
1ARK63	300496.09	4131040.44
1ARK64	300457.36	4131850.94
1ARK65	300380.21	4131191.24
1ARK66	300344.84	4131252.32
1ARK67	300328.96	4131742.77
1ARK68	300325.55	4131757.07
1ARK69	300320.46	4131654.32
1ARK70	300316.89	4131726.12
1ARK71	300315.68	4131249.52
1ARK72	300313.06	4131247.68
1ARK73	300312.82	4131701.93
1ARK74	300308.66	4131484.93
1ARK75	300307.76	4131470.52
1ARK76	300307.54	4131462.02
1ARK77	300298.34	4131085.61
1ARK78	300297.36	4131045.65
1ARK79	300292.77	4131086.88
1ARK80	300287.54	4131095.06
1ARK81	300286.97	4131802.07
1ARK82	300286.88	4131021.43
1ARK83	300281.38	4131562.62
1ARK84	300281.36	4131561.82
1ARK85	300277.07	4131009.32
1ARK86	300272.16	4131108.15
1ARK87	300257.76	4131114.04
1ARK88	300250.11	4131352.19
1ARK89	300249.89	4131355.55
1ARK90	300247.94	4131118.62
1ARK91	300247.88	4131349.96
1ARK92	300244.50	4131414.37
1ARK93	300243.09	4131125.17
1ARK94	300240.85	4131342.34
1ARK95	300240.42	4131171.31
1ARK96	300240.32	4131410.19
1ARK97	300237.54	4131403.70
1ARK98	300237.14	4131136.95
1ARK99	300236.91	4131398.96
1ARK100	300230.80	4131159.53
1ARK101	300229.94	4131154.95
1ARK102	300229.02	4130983.24
1ARK103	300218.80	4131323.63
1ARK104	300209.98	4131011.62
1ARK105	300189.40	4131043.01
1ARK106	300119.25	4131227.42
1ARK107	300117.91	4131154.59
1ARK108	300112.57	4131216.73
1ARK109	300109.96	4131206.04
1ARK110	300109.23	4131185.99

Nokta No	Y	X
3ARK1	300511.78	4130801.92
3ARK2	300493.17	4130809.58
3ARK3	300438.43	4130824.91
3ARK4	300354.14	4130856.66
3ARK5	300290.64	4130905.92
3ARK6	300262.17	4130942.05
3ARK7	300229.02	4130983.24
3ARK8	300227.07	4131009.32
3ARK9	300286.88	4131021.43
3ARK10	300297.36	4131045.65
3ARK11	300298.34	4131065.61
3ARK12	300292.77	4131088.88
3ARK13	300287.54	4131095.06
3ARK14	300272.16	4131108.15
3ARK15	300257.76	4131114.04
3ARK16	300247.94	4131118.62
3ARK17	300243.09	4131125.17
3ARK18	300237.14	4131136.95
3ARK19	300229.02	4131154.95
3ARK20	300230.60	4131159.53
3ARK21	300240.42	4131171.31
3ARK22	300313.06	4131247.68
3ARK23	300315.68	4131249.52
3ARK24	300344.84	4131252.32
3ARK25	300380.21	4131191.24
3ARK26	300498.09	4131040.44
3ARK27	300562.07	4131033.21
3ARK28	300594.76	4130973.34
3ARK29	300594.16	4130962.12
3ARK30	300593.24	4130948.98
3ARK31	300592.94	4130936.76
3ARK32	300592.94	4130929.43
3ARK33	300595.99	4130924.54
3ARK34	300687.35	4130882.68
3ARK35	300726.10	4130887.51
3ARK36	300748.69	4130851.44
3ARK37	300713.94	4130859.14
3ARK38	300641.49	4130753.08
3ARK39	300621.37	4130727.50

●●●●● I. DERECE ARKEOLOJİK SİT ALANI SINIRI
 ●●●●● II. DERECE ARKEOLOJİK SİT ALANI SINIRI

PAFTA NO: N25-a3; N25-b4
 U.T.M. 6 DATUM: ED50 D.O.M: 33
 ÖLÇEK: 1/25000

Antalya Kültür Varlıklarını Koruma Bölge Kurulu Müdürlüğü

31-05-2017 No: 003_064

Antalya Kültür Varlıklarını Koruma Bölge Kurulu'nun 05.06.2017 Tarihli 6263..... sayılı Karar Ekidir.

Gökhan NERGİZ Harita Mühendisi

UYGUN BULUNDU