

T.C.
KÜLTÜR VE TURİZM BAKANLIĞI
ANTALYA KÜLTÜR VARLIKLARINI KORUMA BÖLGE KURULU
KARAR

Toplantı Tarihi ve No. : 16.05.2017/178
Karar Tarihi ve No. : 16.05.2017/6210

Toplantı Yeri
ANTALYA

Isparta İli, Eğirdir İlçesi, Barla Köyü, Kıran Dağı Tepesi, Kalebağ Mevkii'nde tespit edilen kültür varlıklarının tesciline ilişkin Isparta Valiliği İl Kültür ve Turizm Müdürlüğü'nün 18.04.2017 tarih ve 1420 sayılı yazısı okundu, ekleri ve dosyası incelendi, yapılan görüşmeler sonucunda;

Isparta İli, Eğirdir İlçesi, Barla Köyü, Kıran Dağı Tepesi, Kalebağ Mevkii'nde tespit edilen kalıntıların, 2863 sayılı yasanın 3. ve 6. maddelerinde tanımlanan nitelikleri taşıdığı anlaşıldığından aynı yasanın 7. maddesi doğrultusunda sınırları kararımız eki 1/25000 ölçekli haritada gösterildiği şekilde "I. Derece Arkeolojik Sit Alanı" olarak tescil edilmesine, bu alanda Arkeolojik Sitlerle ilgili ilke kararlarının geçerli olduğuna, can ve mal güvenliğinin sağlanması amacıyla gerekli güvenlik önlemlerinin ilgili kurumlarca alınmasına karar verildi.

BAŞKAN

Yrd.Doç.Dr.İbrahim BAKIR
İMZA

BAŞKAN YARDIMCISI

Prof.Dr.H.Sabri ALANYALI
İMZA

Üye

Prof.Dr. Ziya GENÇEL
İMZA

Üye

Prof.Dr.Bilal SÖĞÜT
İMZA

Üye

Esin SERTTAŞ YAREN
(BULUNMADI)

Üye

Prof.Dr. Osman ERAVŞAR
(BULUNMADI)

Üye

Emel BOYACIOĞLU
İMZA

Üye

Mehmet UÇAN
Isparta Valilik Tem.
İMZA

Üye

Mustafa AKASLAN
Isparta Müze Md.
İMZA

Üye

Salih YILMAZ
Isparta Orman Tem.
İMZA

Üye

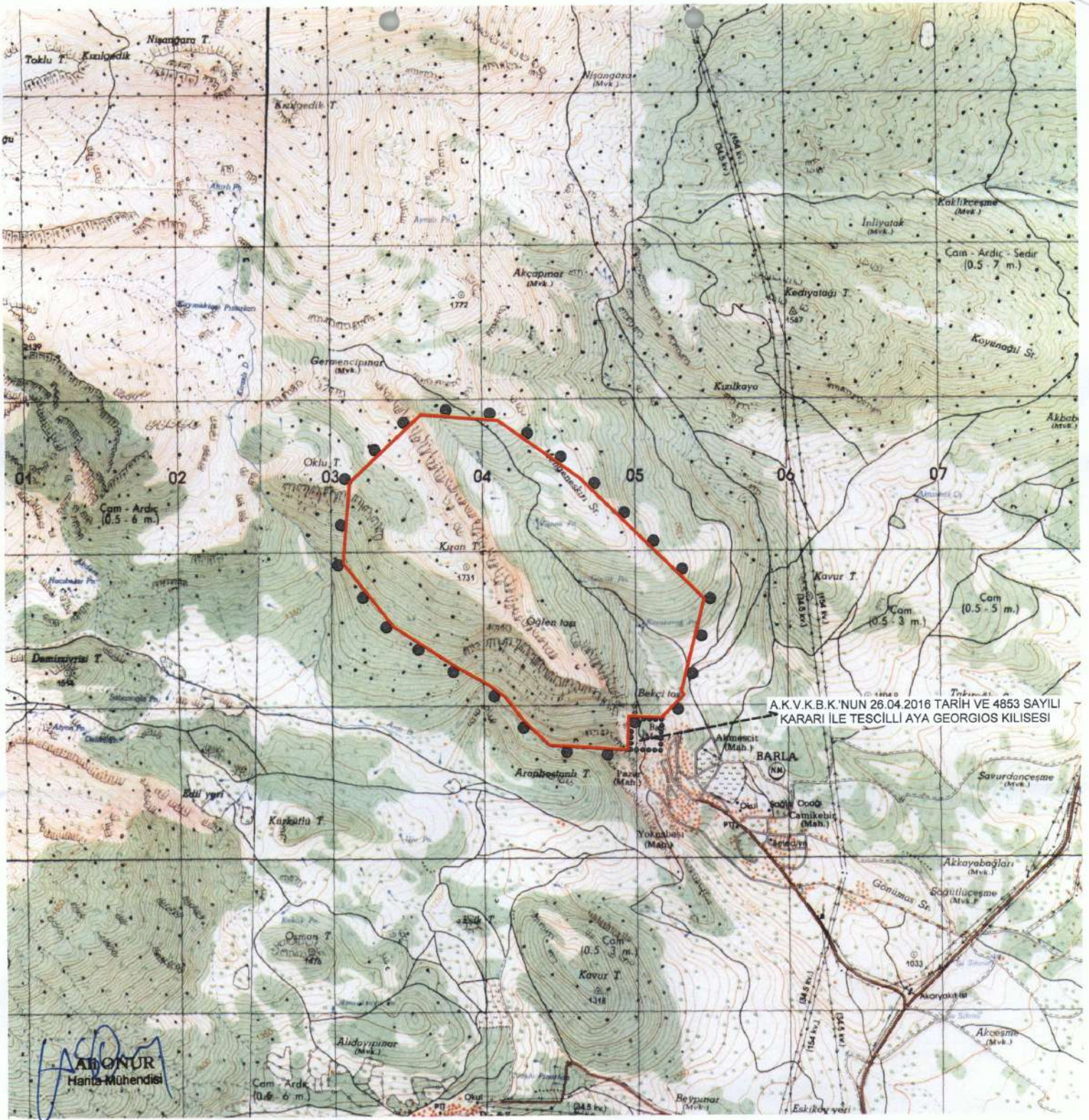

ISPARTA İLİ, EĞİRDİR İLÇESİ, BARLA KÖYÜ
BARLA ANTIK YERLEŞİM ALANI

I.DERECE ARKEOLOJİK SİT ALANI
SINIR KOORDİNATLARI
UTM 6 DERECE, ED-50, DOM:33

NoktaNo	Y	X
1ARKSİT/1	304951.39	4210927.69
1ARKSİT/2	305167.47	4210920.71
1ARKSİT/3	304944.36	4210709.79
1ARKSİT/4	304430.83	4210743.28
1ARKSİT/5	304262.16	4210904.98
1ARKSİT/6	304144.24	4211056.46
1ARKSİT/7	304034.68	4211136.44
1ARKSİT/8	303810.72	4211260.56
1ARKSİT/9	303410.43	4211517.95
1ARKSİT/10	303080.68	4211935.13
1ARKSİT/11	303127.24	4212484.62
1ARKSİT/12	303596.91	4212904.23
1ARKSİT/13	304103.06	4212863.59
1ARKSİT/14	304642.21	4212482.17
1ARKSİT/15	305452.79	4211690.67
1ARKSİT/16	305299.20	4211093.49
1ARKSİT/17	305315.35	4211068.47

GÖSTERİM

-  I.DERECE ARKEOLOJİK SİT ALANI SINIRI
-  TESCİLLİ KÜLTÜR VARLIĞI KORUMA ALANI SINIRI
- PAFTA : L25 C4 - L25 D3
- ÖLÇEK : 1/25000

UYGUN BULUNDU

Antalya Kültür Varlıklarını Koruma
Bölge Kurulu'nun
16.05.2017 Gün, 6210 Sayılı
Karar Ekidir.

Antalya Kültür Varlıklarını
Koruma Bölge Kurulu Müdürlüğü

04-05-2017

No: 003180

Handwritten signature and stamp in blue ink.