



T.C.
KÜLTÜR VE TURİZM BAKANLIĞI
ÇANAKKALE KÜLTÜR VARLIKLARINI KORUMA BÖLGE KURULU
K A R A R

Toplantı Tarihi ve No : 19.12.2022/376
Karar Tarihi No : 19.12.2022/8515

17.04.2002
Toplantı Yeri
ÇANAKKALE

Çanakkale İli, Bozcaada İlçesi, Cumhuriyet Mahallesi, Papazbahçe Mevkiinde bulunan, kültür varlığı açısından kurularca uygun bulunan sit alanları dışında kalan, tabiat varlığı açısından 3. Derece Doğal Sit Alanında kalan, Kurulumuzun 24.06.2019 tarih ve 5456 sayılı kararı ile sivil mimarlık örneği yapı olarak tescil edilmesine, koruma grubunun 2.grup olarak belirlenmesine, tescil fişinin uygun olduğuna karar verilen, özel mülkiyet adına kayıtlı, 150 ada, 4 parseldeki tescilli taşınmaza yönelik hazırlanan rölöve ve restitüsyon projesinin değerlendirilmesi hususuna ilişkin, Bozcaada Belediye Başkanlığının 11.11.2022 tarih ve 1510 sayılı yazısı ve ekleri ile Çanakkale KVKBK Müdürlüğü uzmanlarınca hazırlanan 13.12.2022 tarihli uzman raporu okundu, ilgili dosyası incelendi, yapılan görüşmeler sonucunda;

Çanakkale İli, Bozcaada İlçesi, Cumhuriyet Mahallesi, Papazbahçe Mevkiinde bulunan, 3. Derece Doğal Sit Alanında kalan, özel mülkiyete kayıtlı, 150 ada, 4 parseldeki tescilli 2. grup taşınmaza ilişkin hazırlanan karar eki 1/1000 ölçekli koordinatlı korunma alanı haritasının uygun olduğuna; hazırlanan rölöve ve restitüsyon projesinin uygun olmadığına, gösterim tekniğinin yapının plan şemasını, kot farklılıklarını ve yapının malzeme farklılıklarını yansıtabilecek şekilde sadeleştirilerek, döşeme ve tavan planları ile halihazırda detayları okunabilen ahşap yapı elemanlarının detaylarının da eklenerek 05/11/1999 tarih / 660 sayılı ilke kararı uyarınca yeniden hazırlanacak rölövenin Kurulumuza iletilmesine karar verildi.

ASLI GİBİDİR

ÇANAKKALE İLİ, BOZCAADA İLÇESİ, CUMHURİYET MAHALLESİ, 150 ADA, 4 PARSELLDEKİ SİVİL MİMARLIK
ÖRNEĞİ KORUNMASI GEREKLİ TAŞINMAZ KÜLTÜR VARLIĞININA İLİŞKİN KORUNMA ALANI HARİTASI

1000

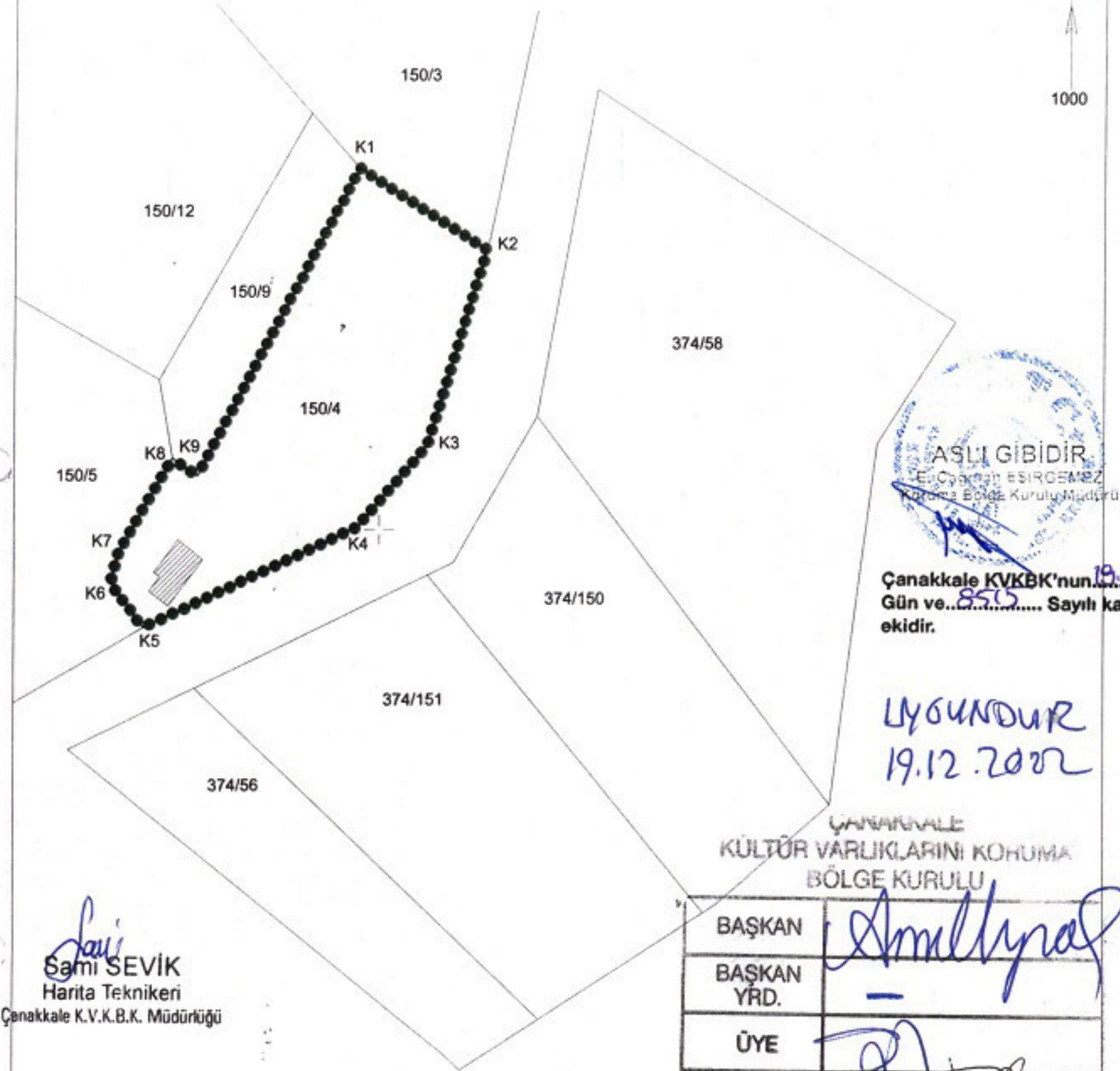

Çanakkale K.V.K.B.K.'nun 19.12.22
Gün ve 850 Sayılı karar
ekidir.

UYGUNDUR
19.12.2022

ÇANAKKALE
KÜLTÜR VARLIKLARINI KORUMA
BÖLGE KURULU

BAŞKAN	<i>[Signature]</i>
BAŞKAN YRD.	-
ÜYE	<i>[Signature]</i>
ÜYE	<i>[Signature]</i>
ÜYE	<i>[Signature]</i>
ÜYE	<i>[Signature]</i>
TEMSİLCİ ÜYE	<i>[Signature]</i>
TEMSİLCİ ÜYE	<i>[Signature]</i>
TEMSİLCİ ÜYE	<i>[Signature]</i>

[Signature]
Sami SEVİK
Harita Teknikeri
Çanakkale K.V.K.B.K. Müdürlüğü

KORUNMASI GEREKLİ TAŞINMAZ KÜLTÜR VARLIĞI SİVİL MİMARLIK ÖRNEĞİ
 KADASTRAL PARSEL SINIRI
 KORUNMA ALANI SINIRI

KORUNMA ALANI SINIRI KOORDİNATLARI

Nokta No	Y	X
K1	417696.474	4410559.827
K2	417717.764	4410546.307
K3	417707.924	4410513.836
K4	417696.344	4410500.536
K5	417660.823	4410483.975
K6	417655.283	4410491.315
K7	417656.593	4410496.325
K8	417665.523	4410511.966
K9	417669.633	4410508.996

ITF96-3DERECE