

T.C.
KÜLTÜR VE TURİZM BAKANLIĞI
ANTALYA KÜLTÜR VARLIKLARINI KORUMA BÖLGE KURULU
KARAR

Toplantı Tarihi ve No. : 17.10.2016/156
Karar Tarihi ve No. : 17.10.2016/5398

Toplantı Yeri
ANTALYA

Isparta İli, Sütçüler İlçesi, Bekirağalar Köyü sınırlarında yer alan Hayati IŞIK'a ait İR: 200802318, İR:200802319 ve İR:200802324 ruhsat numaralı 251.73 hektarlık mermer işletme sahasına ilişkin kurum görüşünün istendiği Çevre ve Şehircilik Bakanlığı Çevresel Etki Değerlendirmesi, İzin ve Denetim Genel Müdürlüğünün 19.07.2016 tarih ve E.11693 sayılı yazısı ile 31.08.2016 tarih ve E.14114 sayılı yazıları gereği, alanda yapılan incelemede talep sahası içerisindeki Böğrüdelik Mevkii'nde tespit edilen kalıntıların tesciline ilişkin Antalya Kültür Varlıklarını Koruma Bölge Kurulu Müdürlüğü uzmanlarının 11.10.2016 tarihli raporu, Hayati IŞIK Vekili Erdal ÖZDEMİR'in 04.10.2016 tarihli başvurusu okundu, ekleri ve dosyası incelendi, yapılan görüşmeler sonucunda;

Isparta İli, Sütçüler İlçesi, Bekirağalar Köyü sınırları içinde Böğrüdelik Mevkiinde tespit edilen kültür varlıklarının 2863 sayılı yasanın 3. ve 6. maddeleri kapsamında kaldığı anlaşıldığından aynı yasanın 7. maddesi doğrultusunda kararımız eki 1/10.000 ölçekli haritada sınırları gösterildiği şekilde I. ve III. Derece Arkeolojik Sit Alanı olarak tescil edilmesine, bu alanda Arkeolojik Sitlerle ilgili Koruma Yüksek Kurulu ilke kararlarının geçerli olduğuna,

III. Derece Arkeolojik Sit Alanı olarak belirlenen alan içinde 2863 sayılı yasanın 17.maddesi doğrultusunda Geçiş Dönemi Yapılanma Koşullarının belirlenmesine yönelik çalışmanın Antalya Kültür Varlıklarını Koruma Bölge Kurulu Müdürlüğünce yapılarak Kurulumuza getirilmesine,

Can ve mal güvenliğinin sağlanması amacıyla sit alanında gerekli güvenlik önlemlerinin ilgili kurumlarca alınmasına, Koruma Yüksek Kurulunun Arkeolojik Sit Alanlarına ilişkin 05.11.1999 tarih ve 658 sayılı ilke kararının Arkeolojik Sitlerde Koruma ve Kullanma Koşulları başlıklı 1(ç) bendinde; bu alanlardan “..Taş, toprak, kum vb. alınmamasına, kireç, taş, tuğla, mermer, kum, maden vb. ocakların açılmamasına, toprak, curuf, çöp, sanayi atığı ve benzeri malzeme dökülmemesi...” hükmü bulunduğundan, sit alanı sınırları içerisinde mermer ocağı faaliyetinin yapılamayacağına, bir kısmı daha önce Isparta Müze Müdürlüğü uzmanlarınca yerinde incelenerek 2863 sayılı yasa kapsamında kültür varlığına rastlanmadığı yönünde görüş bildirilen alanlara ilişkin kurum görüşünün geçerli olduğuna, ÇED sahasının sit alanı sınırları dışarısında kalan kısmında faaliyet yapıp yapılmayacağına ilgili kurumlarca değerlendirilmesine karar verildi.

BAŞKAN

Yrd.Doç.Dr.İbrahim BAKIR
İMZA

BAŞKAN YARDIMCISI

Prof.Dr.H.Sabri ALANYALI
İMZA

Üye

Prof.Dr. Ziya GENÇEL
İMZA

Üye

Yrd.Doç.Dr.Zekeriya ŞİMŞİR
İMZA

Üye

Prof.Dr.Bilal SÖĞÜT
İMZA

Üye

Esin SERTTAŞ YAREN
İMZA

Üye

Emel BOYACIOĞLU
İMZA

Üye

Mehmet UÇAN
Isparta Valilik Tem.
İMZA

Üye

Mustafa AKASLAN
Isparta Müze Md.
İMZA

Üye

Salih YILMAZ
Isparta Orman Tem.
İMZA

Isparta İli, Sütçüler İlçesi, Bekirağalar Köyü
Böğrüdelik Mevkii
I.Derece ve III.Derece Arkeolojik Sit Alanları

Nokta No	Y	X
IARK_2	319092.918	4142719.616
IARK_3	319157.500	4142700.355
IARK_4	319189.224	4142666.365
IARK_5	319190.357	4142625.577
IARK_6	319172.229	4142608.581
IARK_7	319087.253	4142594.985
IARK_8	319007.942	4142568.926
IARK_9	318944.494	4142513.409
IARK_10	318883.311	4142448.827
IARK_11	318770.010	4142398.975
IARK_12	318652.177	4142409.172
IARK_14	318651.044	4142476.019
IARK_15	318700.897	4142512.276
IARK_16	318766.611	4142548.532
IARK_17	318840.257	4142570.059
IARK_18	318901.439	4142605.182
IARK_19	318925.233	4142655.035
IARK_20	318975.085	4142699.222
IIIARK_1	319290.805	4142821.848
IIIARK_2	319385.067	4142808.121
IIIARK_3	319402.455	4142776.091
IIIARK_4	319422.588	4142712.029
IIIARK_5	319433.570	4142620.514
IIIARK_6	319446.382	4142587.568
IIIARK_7	319434.961	4142557.514
IIIARK_8	319416.658	4142535.550
IIIARK_9	319349.852	4142519.993
IIIARK_10	319291.721	4142476.834
IIIARK_11	319265.181	4142397.215
IIIARK_12	319236.811	4142381.657
IIIARK_13	319202.950	4142358.778
IIIARK_14	319129.738	4142302.038
IIIARK_15	319083.064	4142244.383
IIIARK_16	319055.610	4142183.068
IIIARK_17	319017.173	4142156.528
IIIARK_18	318981.482	4142157.443
IIIARK_19	318952.197	4142192.219
IIIARK_20	318914.675	4142214.183
IIIARK_21	318878.984	4142203.201
IIIARK_22	318825.905	4142220.589
IIIARK_23	318795.705	4142252.620
IIIARK_24	318766.420	4142266.347
IIIARK_25	318723.407	4142263.602
IIIARK_26	318699.613	4142266.347
IIIARK_27	318686.801	4142289.226
IIIARK_28	318659.346	4142314.851
IIIARK_29	318601.691	4142321.257
IIIARK_30	318579.727	4142355.118
IIIARK_31	318596.200	4142404.536
IIIARK_32	318632.916	4142447.694
IIIARK_33	319039.667	4142725.281
IIIARK_34	319077.188	4142757.020
IIIARK_35	319116.082	4142776.848
IIIARK_36	319164.128	4142795.914
IIIARK_37	319232.765	4142816.505

Projeksiyon UTM ED50 6/33
İfta N25-B2
Ölçek 1/10000

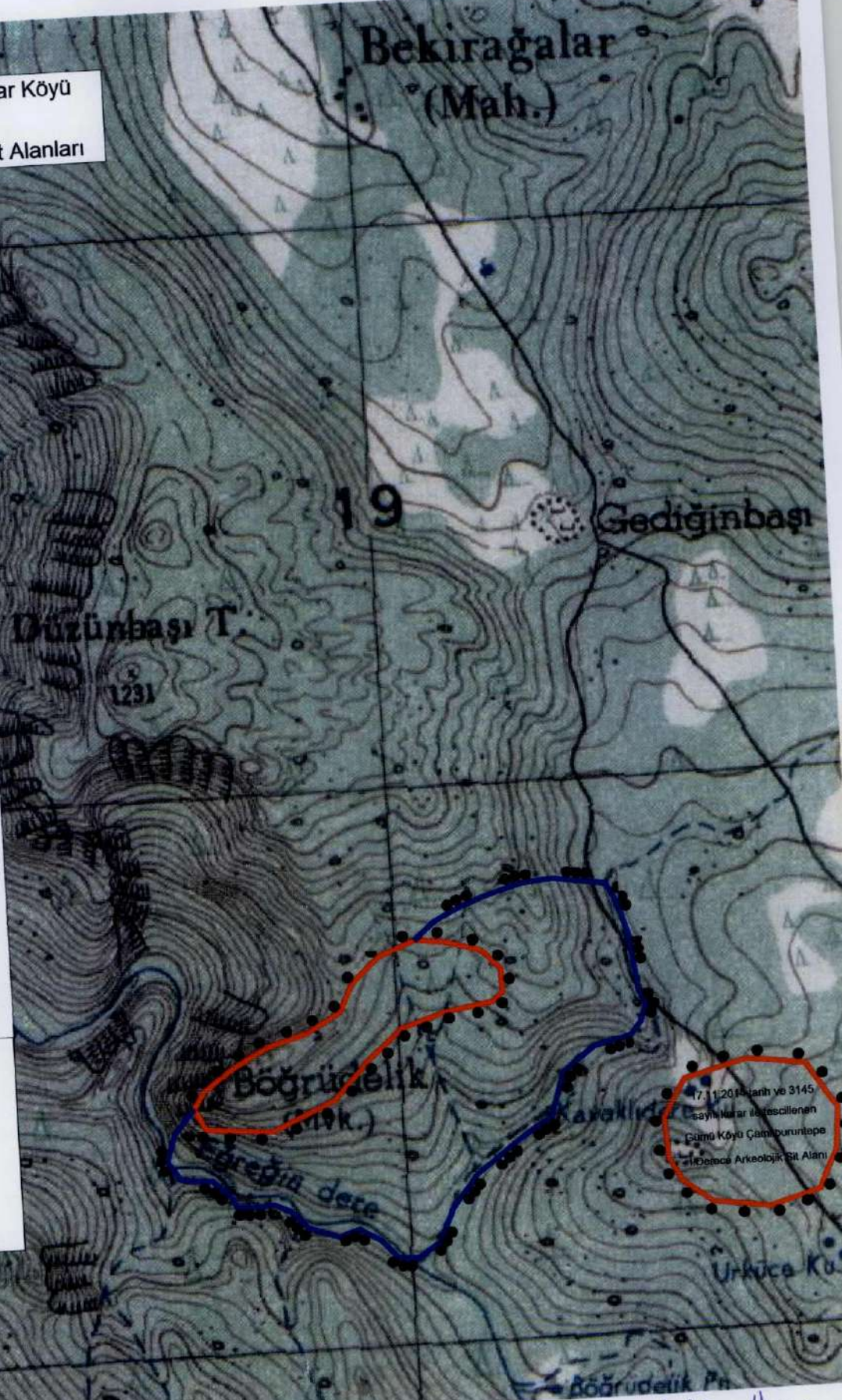

Antalya Kültür Varlıklarını
Koruma Bölge Kurulu Müdürlüğü
Tarih 12 Ekim 2016 No: 6457

Aslıhan
Bin
...

Fatih ÇATALKAYA
Harita Mühendisi

Antalya

Antalya Kültür Varlıklarını
Koruma Bölge Kurulu'nun
12.10.2016 Tarih ...5398... sayılı
Karar Ekidir.

UYGUN BULUNDU