

**T.C.**  
**KÜLTÜR VE TURİZM BAKANLIĞI**  
**ANTALYA KÜLTÜR VARLIKLARINI KORUMA BÖLGE KURULU**  
**KARAR**

**Toplantı Tarihi ve No. : 01.09.2016/153**  
**Karar Tarihi ve No. : 01.09.2016/5313**

**Toplantı Yeri**  
**ANTALYA**

Antalya İli, Gündoğmuş İlçesi, Karadere ve kısmen Senir Mahalleleri sınırlarında yer alan 201500154 ruhsat nolu 98,32 hektarlık sahanın 27,77 hektarlık kısmında Anıkmer Mad. Enerji İnş. San. ve Tic. Ltd. Şti. tarafından "II-B Grubu Maden (Mermer) Ocağı" işletilmesi amacıyla kurum görüşü talebine ilişkin Antalya Valiliği Çevre ve Şehircilik İl Müdürlüğünün 18.04.2016 tarih ve E.7479 sayılı yazısı ve ekleri, aynı şirket adına kayıtlı 201500304 ruhsat nolu 92,01 hektarlık sahanın 24,17 hektarlık kısmında "II-B Grubu Maden (Mermer) Ocağı" işletilmesi amacıyla kurum görüşü talebine ilişkin Antalya Valiliği Çevre ve Şehircilik İl Müdürlüğünün 18.04.2016 tarih ve E.7485 sayılı yazısı ve ekleri ile söz konusu mermer ocağı sahalarında tarihi yerleşim alanlarının bulunduğu ve koruma altına alınmalarının talep edildiğine ilişkin Karadere Mahallesi Muhtarı Sadık ATAY'ın 13.05.2016 tarihli başvurusu doğrultusunda bahse konu sahalar ve yakın çevresinde Antalya Kültür Varlıklarını Koruma Bölge Kurulu uzmanları tarafından yerinde yapılan inceleme sonucunda Sırtlanketiri Tepesi Mevkii'nin batısındaki alanda, Kızılbağ Deresi Mevkii'nde ve Horaştaşı Tepesi Mevkiinde tespit edilen antik yerleşim alanlarının ve Horaştaşı Tepesi Mevkii'nin doğusundaki tepede yer alan yapı kalıntısının tesciline ilişkin hazırlanan 11.08.2016 tarihli uzman raporu okundu, ekleri ve dosyası incelendi, yapılan görüşmeler sonucunda;

Antalya İli, Gündoğmuş İlçesi, Karadere ve kısmen Senir Mahalleleri sınırlarında yer alan Sırtlanketiri Tepesi Mevkiinin batısındaki alanda tespit edilen antik yerleşim alanları ve kervan yolu bölümlerinin bulunduğu alanın Antalya Kültür ve Tabiat Varlıklarını Koruma Bölge Kurulunun 23.12.2004 tarih ve 179 sayılı kararı ile tescil edilen Gedefi Kalesi I. Derece Arkeolojik Sit Alanı sınırlarına dâhil edilip genişletilerek yeniden düzenlenmesine,

Gündoğmuş İlçesi, Karadere Mahallesi sınırlarında Kızılbağ Deresi Mevkii'nde ve Horaştaşı Tepesi Mevkiinde tespit edilen iki ayrı antik yerleşim alanının I. Derece Arkeolojik Sit Alanı;

Gündoğmuş İlçesi, Karadere Mahallesi sınırlarında, Horaştaşı Tepesi Mevkii'nin doğusundaki tepede yer alan yapı kalıntısının "Korunması Gerekli Taşınmaz Kültür Varlığı" olarak 2863 sayılı yasanın 7. maddesi doğrultusunda tescil edilmelerine,

Sit sınırları ve koruma alanının kararımız eki 1/25.000 ölçekli haritada sınırlarının gösterildiği şekilde belirlenmesine,

Sit alanı sınırları içerisinde Koruma Yüksek Kurulu ilke kararlarının geçerli olduğuna, koruma alanı içerisinde 2863 sayılı yasanın 8. maddesi uyarınca Kurulumuzdan izinsiz herhangi bir inşai ve fiziki uygulamada bulunulmamasına,

../.

**T.C.**  
**KÜLTÜR VE TURİZM BAKANLIĞI**  
**ANTALYA KÜLTÜR VARLIKLARINI KORUMA BÖLGE KURULU**  
**KARAR**

**Toplantı Tarihi ve No. : 01.09.2016/153**  
**Karar Tarihi ve No. : 01.09.2016/5313**

**Toplantı Yeri**  
**ANTALYA**

-2-

Koruma alanı sınırlarının planlara işlenerek Kurulumuza iletilmesine, I. Derece Arkeolojik Sit Alanı sınırlarının 05.11.1999 tarih ve 658 sayılı ilke kararı gereği “Aynen Korunacak I. Derece Arkeolojik Sit Alanı” olarak imar planına işlenmesine ve ilgili Belediye Meclis kararıyla birlikte Kurulumuza iletilmesine, can ve mal güvenliğinin sağlanması amacıyla sit alanlarında ve koruma alanında gerekli güvenlik önlemlerinin ilgili kurumlarca alınmasına,

Koruma Yüksek Kurulunun Arkeolojik Sit Alanlarına ilişkin 05.11.1999 tarih ve 658 sayılı ilke kararının Arkeolojik Sitlerde Koruma ve Kullanma Koşulları başlıklı 1(ç) bendinde; bu alanlardan “..Taş, toprak, kum vb. alınmamasına, kireç, taş, tuğla, mermer, kum, maden vb. ocakların açılmamasına, toprak, curuf, çöp, sanayi atığı ve benzeri malzeme dökülmemesine...” denildiğinden, sit alanı ve koruma alanı sınırları içerisinde herhangi bir fiziki ve inşai uygulamada bulunulmamasına karar verildi.

**BAŞKAN**

Yrd.Doç.Dr.İbrahim BAKIR  
İMZA

**BAŞKAN YARDIMCISI**

Prof.Dr.H.Sabri ALANYALI  
İMZA

**Üye**

Prof.Dr. Ziya GENÇEL  
İMZA

**Üye**

Yrd.Doç.Dr.Zekeriya ŞİMŞİR  
İMZA

**Üye**

Prof.Dr.Bilal SÖĞÜT  
İMZA

**Üye**

Esin SERTTAŞ YAREN  
(BULUNMADI)

**Üye**

Emel BOYACIOĞLU  
İMZA

**Üye**

Yaşar PARLAYÜKSEL  
Ant.Büyükşehir Bld.Tem.  
İMZA

**Üye**

Gündoğmuş Bld. Tem.  
(BULUNMADI)

**Üye**

Seher TÜRKMEN  
Alanya Müze Md.  
İMZA

**Üye**

Musa ŞEN  
Ant.Orman Bölge Md.Tem.  
İMZA

ANTALYA İLİ, GÜNDOĞMUŞ İLÇESİ, KARADERE MAH.  
SİT VE KORUMA ALANLARI

G Ö S T E R İ M

- I. DERECE ARKEOLOJİK SİT ALANI SINIRI  
●●●●● KORUNMA ALANI SINIRI

PAFTA NO: O27-b3 ÖLÇEK: 1/25000

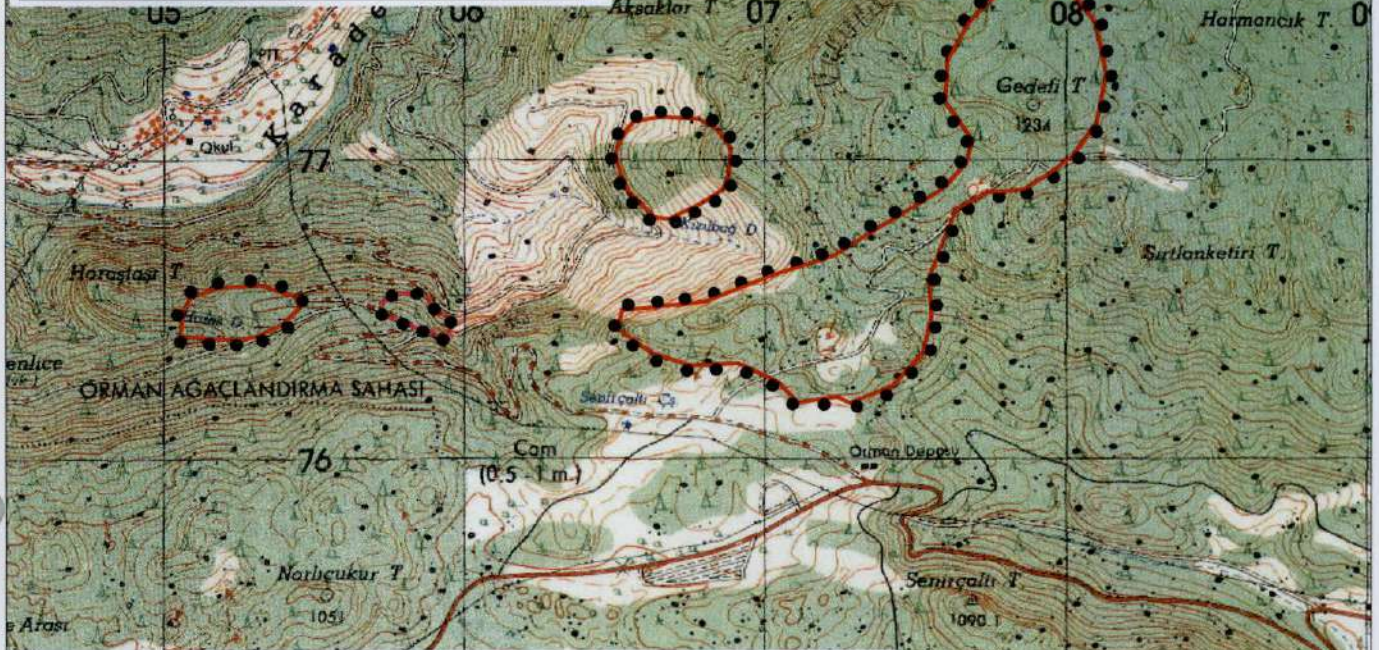

HORAS MEVKİİ SİT SINIRI KOORDİNATLARI

Nokta No	Y	X
ARKSİT/1	405320.98	4076582.94
ARKSİT/2	405436.52	4076545.55
ARKSİT/3	405451.82	4076506.47
ARKSİT/4	405392.34	4076448.70
ARKSİT/5	405306.53	4076409.62
ARKSİT/6	405225.82	4076399.42
ARKSİT/7	405055.36	4076412.09
ARKSİT/8	405063.72	4076491.25
ARKSİT/9	405087.34	4076541.30
ARKSİT/10	405173.15	4076572.74

GEDEFİ MEVKİİ SİT SINIRI KOORDİNATLARI

Nokta No	Y	X
GEDARK/1	407914.85	4077609.76
GEDARK/2	408014.93	4077562.66
GEDARK/3	408097.35	4077453.75
GEDARK/4	408132.67	4077285.97
GEDARK/5	408100.29	4077122.61
GEDARK/6	408019.34	4077007.81
GEDARK/7	407938.74	4076949.70
GEDARK/8	407867.06	4076904.18
GEDARK/9	407831.21	4076895.65
GEDARK/10	407738.00	4076891.16
GEDARK/11	407631.64	4076832.30
GEDARK/12	407544.34	4076603.43
GEDARK/13	407552.60	4076471.30
GEDARK/14	407523.82	4076351.25
GEDARK/15	407419.87	4076240.26
GEDARK/16	407282.46	4076185.64
GEDARK/17	407238.83	4076205.76
GEDARK/18	407108.18	4076186.56
GEDARK/19	407047.01	4076255.38
GEDARK/20	406912.22	4076319.52
GEDARK/21	406755.38	4076311.65
GEDARK/22	406623.61	4076353.93
GEDARK/23	406512.39	4076436.46
GEDARK/24	406527.07	4076498.12
GEDARK/25	406797.20	4076524.54
GEDARK/26	407022.18	4076612.98
GEDARK/27	407224.93	4076676.97
GEDARK/28	407359.47	4076762.59
GEDARK/29	407459.77	4076821.30
GEDARK/30	407588.95	4076903.51
GEDARK/31	407664.38	4076985.06
GEDARK/32	407688.20	4077063.74
GEDARK/33	407596.95	4077193.25
GEDARK/34	407605.28	4077333.31
GEDARK/35	407679.37	4077462.58
GEDARK/36	407786.81	4077571.49

YAPI KALINTISI KOR.AL.SINIR KOORDİNATLARI

Nokta No	Y	X
YK_KA/1	405842.41	4076555.98
YK_KA/2	405878.06	4076542.86
YK_KA/3	405892.40	4076520.33
YK_KA/4	405901.41	4076500.66
YK_KA/5	405916.16	4076486.32
YK_KA/6	405936.24	4076484.68
YK_KA/7	405958.09	4076465.88
YK_KA/8	405957.50	4076439.33
YK_KA/9	405949.83	4076413.96
YK_KA/10	405932.72	4076399.80
YK_KA/11	405888.80	4076428.00
YK_KA/12	405852.75	4076436.10
YK_KA/13	405812.13	4076453.84
YK_KA/14	405774.50	4076468.06
YK_KA/15	405734.34	4076479.13
YK_KA/16	405722.77	4076492.88
YK_KA/17	405725.23	4076516.64
YK_KA/18	405749.40	4076545.32
YK_KA/19	405784.23	4076555.57

KIZILBAĞ MEVKİİ SİT SINIRI KOORDİNATLARI

Nokta No	Y	X
KI_ARK/1	406661.33	4077144.36
KI_ARK/2	406781.23	4077135.79
KI_ARK/3	406844.85	4077100.32
KI_ARK/4	406887.67	4077039.14
KI_ARK/5	406880.33	4076949.83
KI_ARK/6	406880.75	4076900.90
KI_ARK/7	406793.46	4076858.08
KI_ARK/8	406683.35	4076803.02
KI_ARK/9	406628.30	4076810.36
KI_ARK/10	406584.26	4076860.52
KI_ARK/11	406554.90	4076886.22
KI_ARK/12	406525.53	4076943.72
KI_ARK/13	406503.51	4077019.57
KI_ARK/14	406526.76	4077080.74
KI_ARK/15	406564.68	4077127.23

Projeksiyon: UTM, Datum:ED-50  
Dilim Genişliği: 6, DOM: 33 (Zone No:36)

Antalya Kültür Varlıklarını  
Koruma Bölge Kurulu'nun  
01.09.2016 Tarih 5.31.3..... sayılı  
Karar Eki'dir.

**UYGUN BULUNDU**

*Handwritten signatures and stamps of the engineer and other officials.*