

T.C.
KÜLTÜR VE TURİZM BAKANLIĞI
ANTALYA KÜLTÜR VARLIKLARINI KORUMA BÖLGE KURULU
KARAR

Toplantı Tarihi ve No. : 26.09.2016/154
Karar Tarihi ve No. : 26.09.2016/5344

Toplantı Yeri
ANTALYA

Antalya İli, Kumluca İlçesi, Eretepe ve İncircik Mahalleleri sınırları içerisinde bulunan, DSİ 13. Bölge Müdürlüğü adına kayıtlı 10,01 hektarlık alanda, “Antalya Kumluca Eretepe Göleti Malzeme Ocağı, Kırma- Eleme Tesisi ve Beton Santrali Projesi” nin planlandığı belirtilerek söz konusu projeye ilişkin kurum görüşünün bildirilmesinin istenildiği Antalya Valiliği Çevre ve Şehircilik İl Müdürlüğünün 10.08.2016 tarih ve 23822202-220.02-E.15985 sayılı yazısı doğrultusunda, yerinde yapılan incelemeler sırasında kaya malzeme ocak sahası sınırları içerisinde kalan Antalya Kültür Varlıklarını Koruma Bölge Kurulunun 14.03.2016 tarih ve 4641 sayılı kararı ile I.Derece Arkeolojik Sit Alanı sınırlarının dışında tespit edilen kültür varlıklarının tescilinin değerlendirilmesine ilişkin Antalya Kültür Varlıklarını Koruma Bölge Kurulu Müdürlüğü uzmanlarının 09.09.2016 tarihli raporu okundu, ekleri ve dosyası incelendi, yapılan görüşmeler sonucunda;

Antalya İli, Kumluca İlçesi, Eretepe Mahallesi sınırları içerisinde bulunan, DSİ 13. Bölge Müdürlüğü adına kayıtlı 10,01 hektarlık alanda, “Antalya Kumluca Eretepe Göleti Malzeme Ocağı, Kırma- Eleme Tesisi ve Beton Santrali Projesi” için kurum görüşünün bildirilmesi talebi doğrultusunda alanın Antalya Kültür Varlıklarını Koruma Bölge Kurulu Müdürlüğü uzmanlarınca yerinde incelenmesi sonucu hazırlanan bilgi ve belgeler değerlendirildiğinde,

Proje sahası içinde yer alan Eretepe Mahallesi, Kartalgözü Mevkii’nde beton santral sahası olarak kullanılması planlanan alanda tespit edilen antik yerleşim alanının 2863 sayılı yasanın 3. ve 6. maddelerinde tanımlanan nitelikleri taşıdığı anlaşıldığından, kararımız eki 1/25.000 ölçekli haritada sınırlarının gösterildiği şekilde aynı yasanın 7. maddesi doğrultusunda I. Derece Arkeolojik Sit Alanı olarak tescil edilmesine,

Proje sahası içinde yer alan İncircik Mahallesi sınırları içerisinde Kaya Gereç alanı olarak kullanılması planlanan sahanın kısmen Kurulumuzun 14.03.2016 tarih ve 4641 sayılı kararı ile I. Derece Arkeolojik Sit Alanı olarak tescil edilen alan içerisinde kaldığı, aynı zamanda sit alanının batı sınırlarında tespiti yapılan kültür varlıklarının 2863 sayılı yasanın 3. ve 6. maddeleri kapsamında kaldığı anlaşıldığından, aynı yasanın 7.maddesi uyarınca I.Derece Arkeolojik Sit Alanı sınırlarına dahil edilerek sınırların kararımız eki 1/25.000 ölçekli haritada yeniden gösterildiği şekilde belirlenmesine,

Sit alanında Koruma Yüksek Kurulunun Arkeolojik Sitlere ilişkin ilke kararı koşullarının geçerli olduğuna, I. Derece Arkeolojik Sit Alanı sınırlarının 05.11.1999 tarih ve 658 sayılı ilke kararı gereği “Aynen Korunacak I. Derece Arkeolojik Sit Alanı” olarak imar planına işlenmesine ve ilgili Belediye Meclis kararıyla birlikte Kurulumuza iletilmesine, can ve mal güvenliğinin sağlanması amacıyla sit alanında gerekli güvenlik önlemlerinin ilgili kurumlarca alınmasına,

Koruma Yüksek Kurulunun Arkeolojik Sit Alanlarına ilişkin 05.11.1999 tarih ve 658 sayılı ilke kararının 1. maddesinin (ç) bendinde “Bu alanlarda, taş, toprak, kum vb. alınmamasına, kireç, taş, tuğla, mermer, kum, maden vb. ocaklarının açılmamasına, toprak, curuf, çöp, sanayi atığı ve benzeri malzemenin dökülmemesine,..” hükmü bulunduğundan sit alanında herhangi bir faaliyette bulunulmamasına, sit alanı dışındaki taleplerin ilgili kurumlarca değerlendirilmesi gerektiğine karar verildi.

BAŞKAN

Yrd.Doç.Dr.İbrahim BAKIR
İMZA

BAŞKAN YARDIMCISI

Prof.Dr.H.Sabri ALANYALI
İMZA

Üye

Prof.Dr. Ziya GENÇEL
İMZA

Üye

Yrd.Doç.Dr.Zekeriya ŞİMŞİR
İMZA

Üye

Prof.Dr.Bilal SÖĞÜT
İMZA

Üye

Esin SERTTAŞ YAREN
İMZA

Üye

Emel BOYACIOĞLU
İMZA

Üye

Yaşar PARLAYÜKSEL
Ant.Büyükşehir Bld.Tem.
İMZA

Üye

Altan ALTINEL
Kumluca Bld. Tem.
İMZA

Üye

Mustafa DEMİREL
Antalya Müze Md.
İMZA

Üye

Musa ŞEN
Ant.Orman Bölge Md.Tem.
İMZA

Antalya İli, Kumluca İlçesi, İncircik Mahallesi

Nokta No	Y	X
1	264619.982	4035686.230
2	264646.649	4035731.273
3	264699.014	4035764.276
4	264775.582	4035784.518
5	264878.391	4035785.847
6	264941.335	4035752.508
7	264969.815	4035704.239
8	264981.973	4035652.370
9	264988.433	4035598.796
10	264969.358	4035532.163
11	264974.853	4035479.711
12	264934.264	4035451.299
13	264876.572	4035436.370
14	264794.284	4035441.650
15	264741.919	4035456.172
16	264679.872	4035513.378
17	264641.912	4035576.895
18	264616.826	4035628.747

Projeksiyon ED50 6/33
Ölçek 1/5000
Pafta P24-B1,P24-B2

I.DERECE ARKEOLOJİK SİT SINIRI

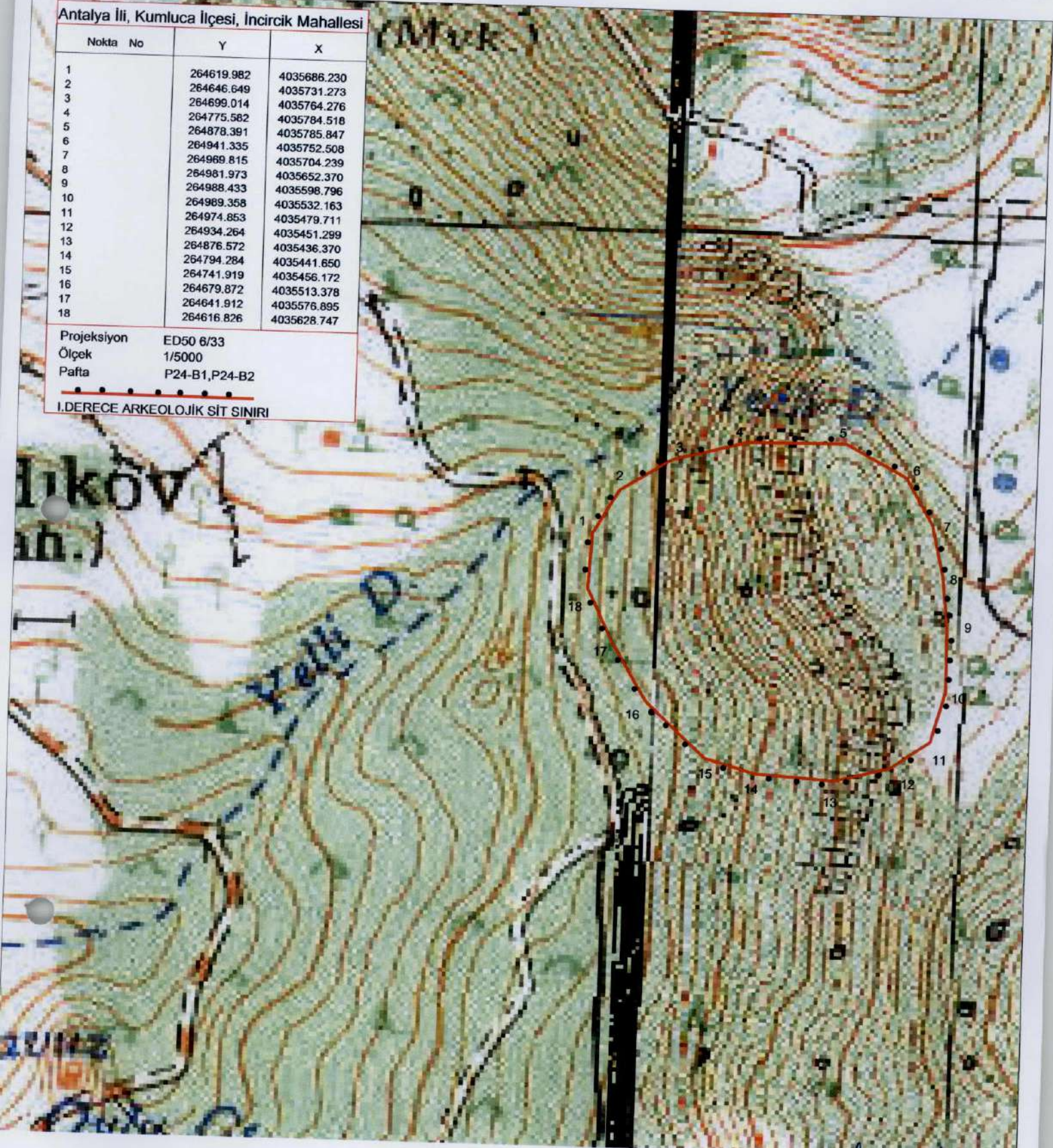

UYGUN BULUNDU

Antalya Kültür Varlıklarını

Koruma Bölge Kurulu'nun

26.9.2014 Tarih 5344 sayılı

Karar Ekidir.

[Handwritten signatures and stamps]
Atın ÇATALKAYA
Mühendisi