

**T.C.**  
**KÜLTÜR VE TURİZM BAKANLIĞI**  
**ANTALYA KÜLTÜR VARLIKLARINI KORUMA BÖLGE KURULU**  
**KARAR**

**Toplantı Tarihi ve No. : 14.06.2016/147**  
**Karar Tarihi ve No. : 14.06.2016/5069**

**Toplantı Yeri**  
**ANTALYA**

Isparta İli, Yalvaç İlçesi, Kumdanlı Köyünde Müze uzmanları tarafından tespit edilen Roma Dönemine ait köprünün tesciline yönelik Isparta Valiliği İl Kültür ve Turizm Müdürlüğünün 05.05.2016 tarih ve 1992 sayılı yazısı okundu, ekleri ve dosyası incelendi, yapılan görüşmeler sonucunda;

Isparta İli, Yalvaç İlçesi, Kumdanlı Köyünde Müze uzmanları tarafından tespit edilen Roma Dönemine ait köprünün 2863 sayılı yasanın 3. ve 6. maddelerinde tanımlanan nitelikleri taşıdığı anlaşıldığından aynı yasanın 7. maddesi doğrultusunda “Korunması Gerekli Taşınmaz Kültür Varlığı” olarak tescil edilmesine, koruma alanının kararımız eki 1/2000 ölçekli haritada sınırları gösterildiği şekilde, koruma grubunun ise Kültür Varlıklarını Koruma Yüksek Kurulunun 05.11.1999 tarih ve 660 sayılı ilke kararı uyarınca I. Grup olarak belirlenmesine,

2863 sayılı yasanın 8. maddesi uyarınca koruma alanında Kurulumuzdan izinsiz herhangi bir inşai ve fiziki uygulamada bulunulmamasına, Koruma Yüksek Kurulunun 03/05/2006 tarih ve 716 sayılı ilke kararı gereği; Karayolları Genel Müdürlüğünün, “tarihi yol ağlarına ait köprü ve diğer bütün yan tesislerine yönelik hazırlayacağı ve hazırlatacağı plan ve projelerine göre onarmak ve bakımlarını sağlamak” görevi bulunduğundan, söz konusu köprünün esaslı onarımına ilişkin bilgi ve belgelerin Karayolları 13. Bölge Müdürlüğünce hazırlatılarak Kurulumuza iletilmesine karar verildi.

**BAŞKAN**

Yrd.Doç.Dr.İbrahim BAKIR  
İMZA

**BAŞKAN YARDIMCISI**

Prof.Dr.H.Sabri ALANYALI  
İMZA

**Üye**

Prof.Dr. Ziya GENÇEL  
İMZA

**Üye**

Yrd.Doç.Dr.Zekeriya ŞİMŞİR  
İMZA

**Üye**

Prof.Dr.Bilal SÖĞÜT  
İMZA

**Üye**

Esin SERTTAŞ YAREN  
İMZA

**Üye**

Emel BOYACIOĞLU  
İMZA

**Üye**

Mehmet UÇAN  
Isparta Valilik Tem.  
İMZA

**Üye**

Özgür ÇOMAK  
Yalvaç Müze Md.  
İMZA

**Üye**

**Üye**

ISPARTA İLİ, YALVAÇ İLÇESİ, KUMDANLI KÖPRÜ

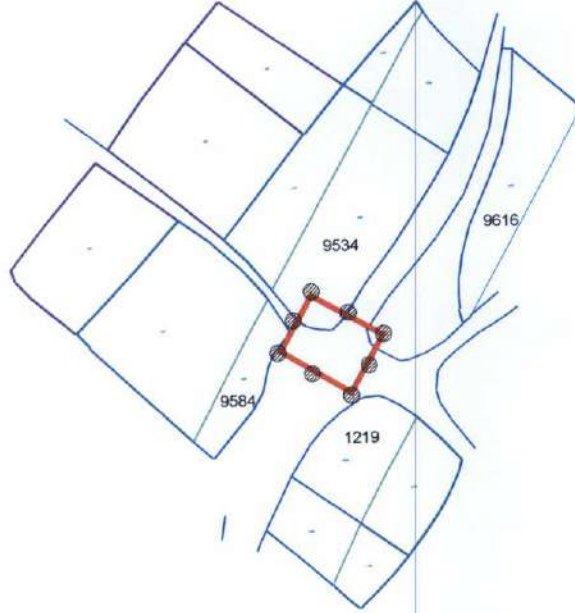

G Ö S T E R İ M		
●●●● KORUNMA ALANI SINIRI		ÖLÇEK: 1/2000
KORUNMA ALANI SINIR KOOR.		
Nokta No	Y	X
KA/1	587067.06	4244123.08
KA/2	587087.38	4244111.87
KA/3	587078.12	4244095.25
KA/4	587058.29	4244107.17

  
Cafer GÜVEN  
Harita Mühendisi





Antalya Kültür Varlıklarını  
Koruma Bölge Kurulu'nun

11.06.2016 Tarih 5269 sayılı  
Karar Ekidir.

UYGUN BULUNDU