

**T.C.**  
**KÜLTÜR VE TURİZM BAKANLIĞI**  
**ANTALYA KÜLTÜR VARLIKLARINI KORUMA BÖLGE KURULU**  
**KARAR**

**Toplantı Tarihi ve No. : 14.06.2016/147**  
**Karar Tarihi ve No. : 14.06.2016/5083**

**Toplantı Yeri**  
**ANTALYA**

Antalya İli, Manavgat-Alanya ayrımı, Akseki İlçeleri, 3. Bl. Hd. İl Yolu Km: 0+000,00-63+044,00 arasına rastlayan kesimde yol inşaat ve emniyet sahası tesis etmek amacıyla hazırlanan yol proje sahasına ilişkin, Karayolları 13. Bölge Müdürlüğü'nün 06.01.2016 tarih ve 80695572-752.99/2240 sayılı yazısı ve ekleri doğrultusunda Kurul Müdürlüğü uzmanlarınca yerinde yapılan incelemede, Antalya İli, Akseki İlçesi, Mahmutlar Mahallesinde tespit edilen kültür varlıklarının tesciline yönelik, Antalya Kültür Varlıklarını Koruma Bölge Kurulu Müdürlüğü uzmanlarının 10.06.2016 tarihli raporu okundu, ekleri ve dosyası incelendi, yapılan görüşmeler sonucunda;

Antalya İli, Akseki ilçesi, Mahmutlar Mahallesinde, karayolunun 170 metre doğusundaki antik yerleşim alanı, 2863 sayılı yasanın 3. ve 6. maddelerinde tanımlanan nitelikleri taşıdığı anlaşıldığından, kararımız eki 1/25.000 ölçekli haritada sınırlarının gösterildiği şekilde aynı yasanın 7. maddesi doğrultusunda I. Derece Arkeolojik Sit Alanı olarak tescil edilmesine, Arkeolojik Sit Alanı içerisinde Koruma Yüksek Kurulunun Arkeolojik Sitlere ilişkin ilke kararları koşullarının geçerli olduğuna, sit alanı sınırlarının planlara işlenip, Koruma Yüksek Kurulunun 5.11.1999 tarih ve 658 sayılı ilke kararı gereği "Aynen Korunacak I.Derece Arkeolojik Sit Alanı" kararı getirilerek, meclis kararıyla birlikte Kurulumuza iletilmesine,

I.Derece Arkeolojik Sit Alanında can ve mal güvenliğinin sağlanması için ilgili kurumlarca gerekli tedbirlerin alınmasına karar verildi.

**BAŞKAN**

Yrd.Doç.Dr.İbrahim BAKIR  
İMZA

**BAŞKAN YARDIMCISI**

Prof.Dr.H.Sabri ALANYALI  
İMZA

**Üye**

Prof.Dr. Ziya GENÇEL  
İMZA

**Üye**

Yrd.Doç.Dr.Zekeriya ŞİMŞİR  
İMZA

**Üye**

Prof.Dr.Bilal SÖĞÜT  
İMZA

**Üye**

Esin SERTTAŞ YAREN  
İMZA

**Üye**

Emel BOYACIOĞLU  
İMZA

**Üye**

Yaşar PARLAYÜKSEL  
Büyükşehir Bld.Tem.  
İMZA

**Üye**

Hakime YILMAZ  
Akseki Bld. Tem.  
İMZA

**Üye**

Güner KOZDERE  
Side Müze Md.  
İMZA

**Üye**

Musa ŞEN  
Ant.Orman Bölge Md.Tem.  
İMZA



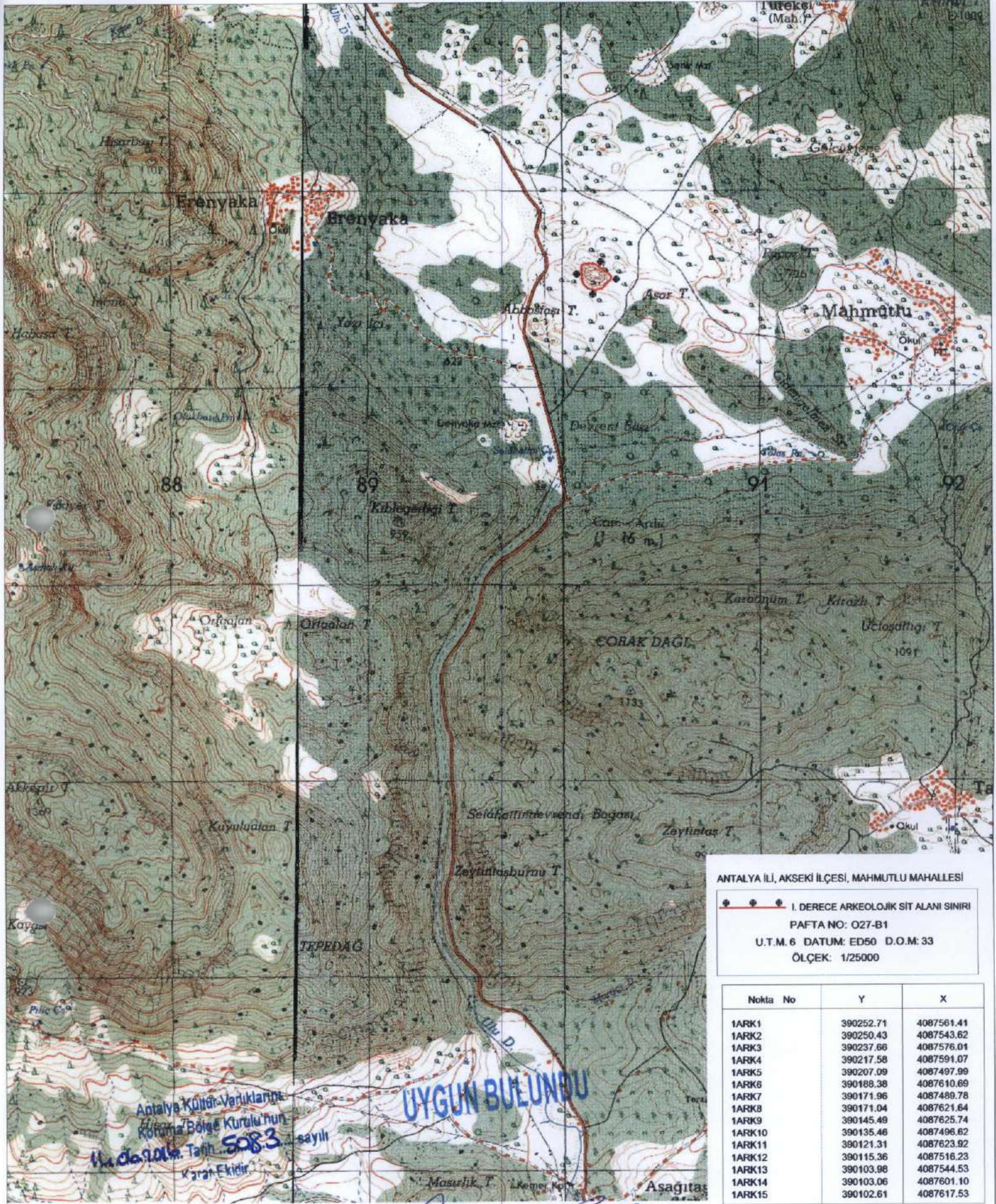

ANTALYA İLİ, AKSEKİ İLÇESİ, MAHMUTLU MAHALLESİ

I. DERECE ARKEOLOJİK SİT ALANI SINIRI  
 PAFTA NO: Q27-B1  
 U.T.M.6 DATUM: ED50 D.O.M: 33  
 ÖLÇEK: 1/25000

Nokta No	Y	X
1ARK1	390252.71	4087561.41
1ARK2	390250.43	4087543.62
1ARK3	390237.66	4087576.01
1ARK4	390217.58	4087591.07
1ARK5	390207.09	4087497.99
1ARK6	390188.38	4087610.69
1ARK7	390171.96	4087489.78
1ARK8	390171.04	4087621.64
1ARK9	390145.49	4087625.74
1ARK10	390135.46	4087496.62
1ARK11	390121.31	4087623.92
1ARK12	390115.36	4087516.23
1ARK13	390103.98	4087544.53
1ARK14	390103.06	4087601.10
1ARK15	390102.61	4087617.53

Antalya Kültür Varlıklarını  
 Koruma Bölge Kurulu'nun  
 14.06.2016 Tarihli 5083 sayılı  
 Kararı Ekidir.

UYGUN BULUNDU

Antalya Kültür Varlıklarını  
 Koruma Bölge Kurulu Müdürlüğü  
 09 Haziran 2016 No: 003927

*[Handwritten signatures and stamps]*  
 Gökhan NERGİZ  
 Harita Mühendisi