

T.C.
KÜLTÜR VE TURİZM BAKANLIĞI
ANTALYA KÜLTÜR VARLIKLARINI KORUMA BÖLGE KURULU
KARAR

Toplantı Tarihi ve No. : 14.06.2016/147
Karar Tarihi ve No. : 14.06.2016/5086

Toplantı Yeri
ANTALYA

Antalya İli, Manavgat-Alanya ayrımı, Akseki İlçeleri, 3. Bl. Hd. İl Yolu Km: 0+000,00-63+044,00 arasına rastlayan kesimde yol inşaat ve emniyet sahası tesis etmek amacıyla hazırlanan yol proje sahasına ilişkin, Karayolları 13. Bölge Müdürlüğü'nün 06.01.2016 tarih ve 80695572-752.99/2240 sayılı yazısı ve ekleri doğrultusunda Kurul Müdürlüğü uzmanlarınca yerinde yapılan incelemede, Antalya İli, Akseki İlçesi, Alaçesme Mahallesinde tespit edilen kültür varlıklarının tesciline yönelik, Antalya Kültür Varlıklarını Koruma Bölge Kurulu Müdürlüğü uzmanlarının 10.06.2016 tarihli raporu okundu, ekleri ve dosyası incelendi, yapılan görüşmeler sonucunda;

Antalya İli, Akseki ilçesi, Alaçesme Mahallesinde, karayolunun 42 metre doğusundaki antik yerleşim alanının, 2863 sayılı yasanın 3. ve 6. maddelerinde tanımlanan nitelikleri taşıdığı anlaşıldığından, kararımız eki 1/25.000 ölçekli haritada sınırlarının gösterildiği şekilde aynı yasanın 7. maddesi doğrultusunda I. Derece Arkeolojik Sit Alanı olarak tescil edilmesine, Arkeolojik Sit Alanı içerisinde Koruma Yüksek Kurulunun Arkeolojik Sitlere ilişkin ilke kararları koşullarının geçerli olduğuna, sit alanı sınırlarının planlara işlenip, Koruma Yüksek Kurulunun 5.11.1999 tarih ve 658 sayılı ilke kararı gereği "Aynen Korunacak I.Derece Arkeolojik Sit Alanı" kararı getirilerek, meclis kararıyla birlikte Kurulumuza iletilmesine,

I.Derece Arkeolojik Sit Alanında can ve mal güvenliğinin sağlanması için ilgili kurumlarca gerekli tedbirlerin alınmasına karar verildi.

BAŞKAN

Yrd.Doç.Dr.İbrahim BAKIR
İMZA

BAŞKAN YARDIMCISI

Prof.Dr.H.Sabri ALANYALI
İMZA

Üye

Prof.Dr. Ziya GENÇEL
İMZA

Üye

Yrd.Doç.Dr.Zekeriya ŞİMŞİR
İMZA

Üye

Prof.Dr.Bilal SÖĞÜT
İMZA

Üye

Esin SERTTAŞ YAREN
İMZA

Üye

Emel BOYACIOĞLU
İMZA

Üye

Yaşar PARLAYÜKSEL
Büyükşehir Bld.Tem.
İMZA

Üye

Hakime YILMAZ
Akseki Bld. Tem.
İMZA

Üye

Güner KOZDERE
Side Müze Md.
İMZA

Üye

Musa ŞEN
Ant.Orman Bölge Md.Tem.
İMZA

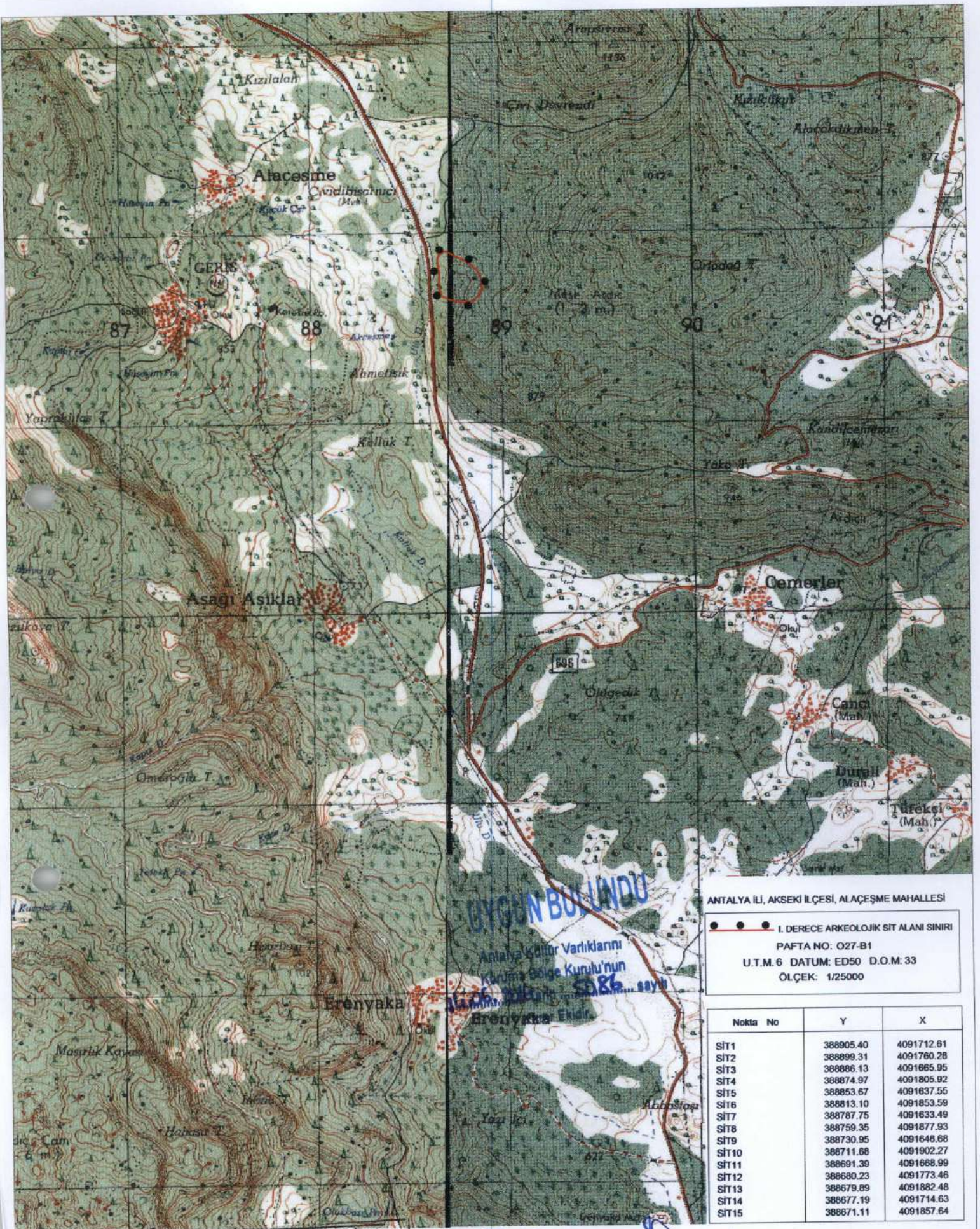

ANTALYA İLİ, AKSEKI İLÇESİ, ALAÇESME MAHALLESİ

●●● I. DERECE ARKEOLOJİK SİT ALANI SINIRI
 PAFTA NO: O27-B1
 U.T.M.6 DATUM: ED50 D.O.M: 33
 ÖLÇEK: 1/25000

Nokta No	Y	X
SİT1	388905.40	4091712.61
SİT2	388899.31	4091760.28
SİT3	388886.13	4091665.95
SİT4	388874.97	4091805.92
SİT5	388853.67	4091637.55
SİT6	388813.10	4091853.59
SİT7	388787.75	4091633.49
SİT8	388759.35	4091877.93
SİT9	388730.95	4091646.68
SİT10	388711.68	4091902.27
SİT11	388691.39	4091668.99
SİT12	388680.23	4091773.46
SİT13	388679.89	4091882.48
SİT14	388677.19	4091714.63
SİT15	388671.11	4091857.64

Antalya Kültür Varlıklarını
 Koruma Bölge Kurulu Müdürlüğü

09 Haziran 2016 No: 003923

Handwritten signatures and notes in blue ink.

Gökhan NERGİZ
 Harita Mühendisi