

BAKANLIĞI
ANTALYA KÜLTÜR VARLIKLARINI KORUMA BÖLGE KURULU

KARAR

Toplantı Tarihi ve No. : 14.06.2016/147
Karar Tarihi ve No. : 14.06.2016/5100

Toplantı Yeri
ANTALYA

Antalya İli, Demre İlçesi, Beymelek Mahallesiine ait planlama çalışmalarına esas kurum görüşünün istendiği Demre Belediye Başkanlığının 06.05.2015 tarih ve 1188 sayılı yazısı ile Beymelek Mahallesi, Örencik Damları mevkiinde maden sahası açılması talebine ilişkin Antalya Orman Bölge Müdürlüğünün 15.04.2016 tarih ve E.824693 sayılı yazısı nedeniyle yerinde yapılan inceleme sonucunda tespit edilen antik yerleşim alanlarının tesciline ilişkin Antalya Kültür Varlıklarını Koruma Bölge Kurulu Müdürlüğü uzmanlarının 09.06.2016 tarihli raporu okundu, ekleri ve dosyası incelendi, yapılan görüşmeler sonucunda;

Antalya İli, Demre İlçesi, Beymelek Mahallesiine ait planlama çalışmalarına esas yapılan inceleme sonucunda; Beymelek Mahallesi sınırları içerisinde yer alan Örencik Damları, Köristan Tepe ve Göhsükızıl Damları mevkiinde tespit edilen antik dönem kırsal yerleşim alanlarının, Antalya Kültür ve Tabiat Varlıklarını Koruma Bölge Kurulunun 30.01.2007 tarih ve 1412 sayılı kararıyla I.Derece Arkeolojik Sit Alanı olarak tescil edilen antik dönem yapı kalıntılarının bulunduğu alan ve yine aynı Kurulun 20.10.2010 tarih ve 4539 sayılı kararıyla I.Derece Arkeolojik Sit Alanı olarak tescil edilen İssium Kalesini de içine alacak şekilde bütüncül olarak korunmasının sağlanması amacıyla tek bir I. Derece Arkeolojik Sit Alanı olarak tescil edilmesine,

Yukarı Beymelek Mahallesiinde Kurulumuzun 18.02.2014 tarih ve 2467 sayılı kararıyla III.Derece Arkeolojik Sit Alanı olarak tescil edilen eski köy evlerinin bulunduğu köy yerleşim alanının, tespit edilen teras ve seramik kalıntıları ile antik dönem kırsal yerleşim alanlarını içeren yeni tescil edilen I. Derece Arkeolojik Sit Alanıyla bağlantısı göz önüne alındığında III. Derece Arkeolojik Sit Alanının sınırlarının kararımız eki 1/25.000 ölçekli paftada gösterildiği şekilde genişletilmesine, söz konusu kararla tescil edilen evlerin tescilinin devamına,

Danabelen Tepe ve Mercimek Tepe üzerinde tespit edilen antik köy yerleşim alanının kararımız eki 1/25.000 ölçekli paftada gösterildiği şekilde I. Derece Arkeolojik Sit Alanı olarak tescil edilmesine,

I. Derece Arkeolojik Sit Alanı sınırları içerisinde Koruma Yüksek Kurulunun Arkeolojik Sitlere ilişkin ilke kararı koşullarının geçerli olduğuna, Koruma Yüksek Kurulu'nun Arkeolojik Sit Alanlarıyla ilgili 05.11.1999 tarih ve 658 sayılı ilke kararı gereği "Aynen Korunacak I. Derece Arkeolojik Sit Alanı" olarak imar planına işlenmesine ve ilgili Belediye Meclis kararıyla birlikte Kurulumuza iletilmesine, can ve mal güvenliğinin sağlanması amacıyla sit alanında gerekli güvenlik önlemlerinin ilgili kurumlarca alınmasına,

III. Derece Arkeolojik Sit Alanına ilişkin 2863 sayılı yasanın 17. maddesi gereğince Kurulumuzun 04.03.2014 tarih ve 2496 sayılı kararıyla belirlenen Geçiş Dönemi Yapılanma Koşullarının geçerli olduğuna,

Beymelek Mahallesiinin kuzeyinde yer alan Örencik Damları mevkiinde açılması istenen maden sahasının büyük bölümünün yeni tescil edilen I. Derece Arkeolojik Sit Alanında kaldığı anlaşıldığından Koruma Yüksek Kurulunun arkeolojik sit alanlarına ilişkin 05.11.1999 tarih ve 658 sayılı ilke kararı uyarınca sit alanından taş, toprak, kum vb. alınmamasına, kireç, taş, tuğla, mermer, kum, maden vb. ocakların açılmamasına, toprak, curuf, çöp, çöp, sanayi atığı ve benzeri malzeme dökülmemesine karar verildi.

BAŞKAN

Yrd.Doç.Dr.İbrahim BAKIR
İMZA

BAŞKAN YARDIMCISI

Prof.Dr.H.Sabri ALANYALI
İMZA

Üye

Prof.Dr. Ziya GENÇEL
İMZA

Üye

Yrd.Doç.Dr.Zekeriya ŞİMŞİR
İMZA

Üye

Prof.Dr.Bilal SÖĞÜT
İMZA

Üye

Esin SERTTAŞ YAREN
İMZA

Üye

Emel BOYACIOĞLU
İMZA

Üye

Yaşar PARLAYÜKSEL
Büyükşehir Bld.Tem.
İMZA

Üye

Demre Bld.Tem.
(BULUNMADI)

Üye

Nermin KARAGÖZ
Demre Müze Md.
İMZA

Üye

Musa ŞEN
Ant.Orman Bölge Md.Tem.
İMZA

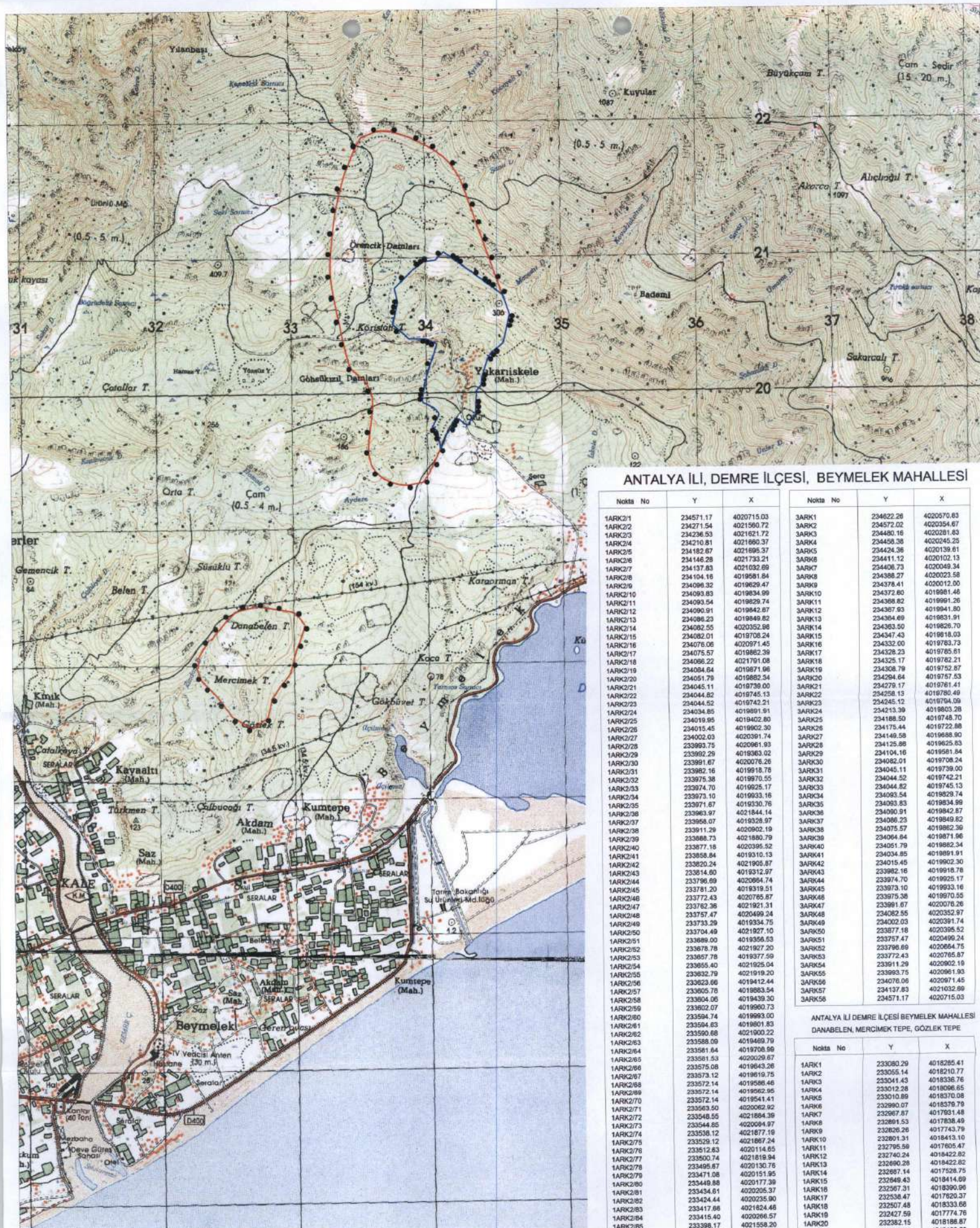

ANTALYA İLİ, DEMRE İLÇESİ, BEYMELEK MAHALLESİ

Nokta No	Y	X	Nokta No	Y	X
1ARK21	234571.17	4020715.03	3ARK1	234622.26	4020670.83
1ARK22	234271.54	4021560.72	3ARK2	234572.02	4020354.67
1ARK23	234236.53	4021621.72	3ARK3	234480.16	4020281.83
1ARK24	234210.81	4021660.37	3ARK4	234458.38	4020245.23
1ARK25	234182.87	4021695.37	3ARK5	234424.36	4020139.81
1ARK26	234148.28	4021733.21	3ARK6	234411.12	4020102.13
1ARK27	234117.83	4021032.89	3ARK7	234392.73	4020049.34
1ARK28	234104.18	4019881.84	3ARK8	234388.27	4020023.58
1ARK29	234098.32	4019829.47	3ARK9	234378.41	4020012.00
1ARK30	234093.83	4019834.99	3ARK10	234372.80	4019891.46
1ARK31	234093.54	4019829.74	3ARK11	234368.82	4019991.26
1ARK32	234090.91	4019842.87	3ARK12	234367.83	4019841.93
1ARK33	234086.23	4019840.83	3ARK13	234364.89	4019851.91
1ARK34	234080.55	4020352.88	3ARK14	234363.50	4019826.70
1ARK35	234082.01	4019708.24	3ARK15	234347.43	4019818.03
1ARK36	234076.06	4020971.45	3ARK16	234332.00	4019783.73
1ARK37	234075.57	4019882.39	3ARK17	234328.23	4019785.61
1ARK38	234066.22	4021791.08	3ARK18	234325.17	4019782.21
1ARK39	234054.84	4019871.81	3ARK19	234308.78	4019752.67
1ARK40	234051.79	4019882.34	3ARK20	234294.64	4019757.53
1ARK41	234045.11	4019789.00	3ARK21	234279.17	4019781.41
1ARK42	234044.82	4019745.13	3ARK22	234258.13	4019780.49
1ARK43	234044.52	4019742.21	3ARK23	234245.12	4019704.03
1ARK44	234034.85	4019891.81	3ARK24	234213.39	4019805.28
1ARK45	234019.98	4019402.80	3ARK25	234188.50	4019748.70
1ARK46	234015.45	4019902.30	3ARK26	234175.44	4019722.88
1ARK47	234022.03	4020391.74	3ARK27	234149.58	4019688.90
1ARK48	233993.75	4020961.93	3ARK28	234125.86	4019625.83
1ARK49	233992.29	4019633.02	3ARK29	234104.16	4019591.84
1ARK50	233981.67	4020076.26	3ARK30	234092.01	4019582.01
1ARK51	233982.16	4019871.81	3ARK31	234045.11	4019739.00
1ARK52	233975.38	4019970.55	3ARK32	234044.52	4019742.21
1ARK53	233974.70	4019925.17	3ARK33	234044.82	4019745.13
1ARK54	233973.10	4019933.16	3ARK34	234033.54	4019823.74
1ARK55	233971.67	4019930.76	3ARK35	234033.85	4019805.28
1ARK56	233963.97	4021841.14	3ARK36	234000.91	4019849.82
1ARK57	233958.07	4019329.97	3ARK37	234006.23	4019849.82
1ARK58	233911.29	4020902.19	3ARK38	234075.57	4019862.39
1ARK59	233888.73	4021860.79	3ARK39	234064.84	4019871.96
1ARK60	233877.18	4020395.52	3ARK40	234051.79	4019862.34
1ARK61	233858.84	4019310.13	3ARK41	234034.85	4019901.91
1ARK62	233820.24	4021987.87	3ARK42	234015.45	4019902.30
1ARK63	233814.80	4019818.18	3ARK43	233982.16	4019918.78
1ARK64	233796.09	4020064.74	3ARK44	233974.70	4019925.17
1ARK65	233781.20	4019319.51	3ARK45	233973.10	4019933.16
1ARK66	233772.43	4020785.87	3ARK46	233975.38	4019970.55
1ARK67	233762.36	4021921.31	3ARK47	233981.67	4020076.26
1ARK68	233751.47	4020489.24	3ARK48	234002.85	4020352.88
1ARK69	233733.29	4019334.75	3ARK49	234002.03	4020381.74
1ARK70	233704.49	4021927.10	3ARK50	233977.18	4020395.52
1ARK71	233688.00	4019356.53	3ARK51	233975.47	4020499.24
1ARK72	233678.78	4021927.20	3ARK52	233996.69	4020664.75
1ARK73	233657.78	4019377.59	3ARK53	233972.43	4020785.87
1ARK74	233655.40	4020489.24	3ARK54	233911.29	4020902.19
1ARK75	233632.79	4021919.20	3ARK55	233993.75	4020961.93
1ARK76	233623.66	4019412.44	3ARK56	234076.06	4020971.45
1ARK77	233605.78	4019883.54	3ARK57	234137.83	4021032.89
1ARK78	233604.06	4019439.30	3ARK58	234571.17	4020715.03
1ARK79	233602.07	4019693.73			
1ARK80	233594.74	4019893.00			
1ARK81	233594.83	4019801.83			
1ARK82	233590.68	4021900.22			
1ARK83	233588.09	4019469.79			
1ARK84	233581.64	4019708.99			
1ARK85	233581.53	4020029.67			
1ARK86	233575.08	4019643.26			
1ARK87	233573.12	4019619.75			
1ARK88	233572.14	4019586.46			
1ARK89	233572.14	4019562.95			
1ARK90	233572.14	4019541.41			
1ARK91	233565.50	4020062.92			
1ARK92	233548.55	4021884.39			
1ARK93	233544.85	4020084.97			
1ARK94	233538.12	4021877.19			
1ARK95	233529.12	4021867.24			
1ARK96	233512.83	4020114.65			
1ARK97	233502.74	4021819.94			
1ARK98	233495.67	4020130.76			
1ARK99	233471.08	4020151.95			
1ARK100	233449.88	4020177.39			
1ARK101	233434.44	4020205.37			
1ARK102	233417.68	4020235.90			
1ARK103	233415.40	4020266.57			
1ARK104	233398.17	4021558.20			
1ARK105	233377.07	4021480.84			
1ARK106	233374.73	4020481.84			
1ARK107	233341.91	4021322.59			
1ARK108	233324.32	4021206.54			
1ARK109	233313.77	4020759.94			
1ARK110	233312.01	4021097.53			
1ARK111	233303.22	4020837.30			
1ARK112	233301.48	4020997.31			
1ARK113	233299.71	4020895.92			

ANTALYA İLİ DEMRE İLÇESİ BEYMELEK MAHALLESİ DANABELEN, MERCİMEK TEPE, GÖZLEK TEPE

Nokta No	Y	X
1ARK1	233080.29	4018285.41
1ARK2	233055.14	4018210.77
1ARK3	233041.43	4018336.76
1ARK4	233012.28	4018086.85
1ARK5	233010.89	4018370.08
1ARK6	232990.07	4018579.79
1ARK7	232967.87	4017931.48
1ARK8	232891.53	4017838.49
1ARK9	232826.26	4017743.79
1ARK10	232801.31	4018410.10
1ARK11	232795.59	4017605.47
1ARK12	232740.24	4018422.82
1ARK13	232690.28	4018222.82
1ARK14	232687.14	4017528.75
1ARK15	232649.43	4018410.89
1ARK16	232567.31	4018390.96
1ARK17	232538.47	4017820.37
1ARK18	232507.48	4018333.68
1ARK19	232427.59	4017774.76
1ARK20	232382.15	4018186.87
1ARK21	232326.02	4018103.59
1ARK22	232303.61	4018390.96
1ARK23	232290.55	4018038.36
1ARK24	232288.38	4017861.45

●●●●● I. DERECE ARKEOLOJİK SİT ALANI SINIRI
 ●●●●● III. DERECE ARKEOLOJİK SİT ALANI SINIRI
 PAFTA NO: P24-A4
 U.T.M.6 DATUM: ED50 D.O.M:33
 ÖLÇEK: 1/25000

Antalya Kültür Varlıklarını Koruma Bölge Kurulu Müdürlüğü
 Tarih: 10 Haziran 2016 No: 004020
 Antalya Kültür Varlıklarını Koruma Bölge Kurulu'nun 14.06.2016 Tarih: 5100 sayılı Kararı Eklidir.

(Handwritten signatures and notes)

Gökhan NERGİZ
 Harita Mühendisi