

**T.C.**  
**KÜLTÜR VE TURİZM BAKANLIĞI**  
**ANTALYA KÜLTÜR VARLIKLARINI KORUMA BÖLGE KURULU**  
**KARAR**

**Toplantı Tarihi ve No. : 20.07.2016/148**  
**Karar Tarihi ve No. : 20.07.2016/5131**

**Toplantı Yeri**  
**ANTALYA**

Antalya İli, Döşemealtı ilçesi sınırları içerisinde kalan, 30.03.2014 tarihi itibarıyla Döşemealtı Belediyesine bağlanan mahallelerin mevcut Köy Yerleşik Alan sınırlarını kapsayacak şekilde yapılacak olan 1/5000 ölçekli Nazım ve 1/1000 ölçekli Uygulama imar planlarına ilişkin plan çalışmalarına esas olacak kurum görüşünün talep edildiği 20.05.2016 tarih ve 5021 sayılı Döşemealtı Belediyesi İmar ve Şehircilik Müdürlüğü yazısı, yerinde yapılan incelemelerde Dereli Mahallesi sınırları içerisinde tespit edilen kültür varlıklarının tescil edilmesine ilişkin 29.06.2016 tarihli Antalya Kültür Varlıklarını Koruma Bölge Kurulu Müdürlüğü uzman raporu okundu, ekleri ve dosyaları incelendi, yapılan görüşmeler sonucunda;

Antalya İli, Döşemealtı İlçesi, Dereli Mahallesi, 8746 ada 8 parsel sınırları içerisinde bulunan, Cumhuriyet Dönemine ait okul yapısı ile okulun güney kısmında kalan mezarlığın hemen kuzeyinde yer alan 8748 ada 1 parsel ve 8753 ada 2 parsel üzerindeki Osmanlı Dönemine ait 3 adet kuyunun 2863 sayılı Yasanın 6. maddesi kapsamında kalan yerlerden olduğu anlaşıldığından, 2863 sayılı Yasanın 7. maddesi doğrultusunda “korunması gerekli taşınmaz kültür varlığı” olarak tescil edilmesine, koruma gruplarının I. Grup olarak, koruma alan sınırının ise karar eki 1/2000 ölçekli koordinatlı haritada gösterildiği şekliyle belirlenmesine, koruma alanı sınırının işlendiği ve koruma alanı ilgili plan hükümlerinin oluşturulduğu imar planlarının Kurulumuza iletilmesine, 2863 sayılı Yasanın 8. maddesi gereği koruma alanı içerisinde yapılacak her türlü uygulama için Kurulumuzdan izin alınması gerektiğine, karar verildi.

**BAŞKAN**  
Yrd.Doç.Dr.İbrahim BAKIR  
İMZA

**BAŞKAN YARDIMCISI**  
Prof.Dr.H.Sabri ALANYALI  
İMZA

**Üye**  
Prof.Dr. Ziya GENÇEL  
İMZA

**Üye**  
Yrd.Doç.Dr.Zekeriya ŞİMŞİR  
(BULUNMADI)

**Üye**  
Prof.Dr.Bilal SÖĞÜT  
İMZA

**Üye**  
Esin SERTTAŞ YAREN  
İMZA

**Üye**  
Emel BOYACIOĞLU  
İMZA

**Üye**  
Yaşar PARLAYÜKSEL  
Ant.Büyükşehir Bld.Tem.  
İMZA

**Üye**  
Mehmet ERDOĞDU  
Döşemealtı Bld. Tem.  
İMZA

**Üye**  
Mustafa DEMİREL  
Antalya Müze Md.  
İMZA

**Üye**

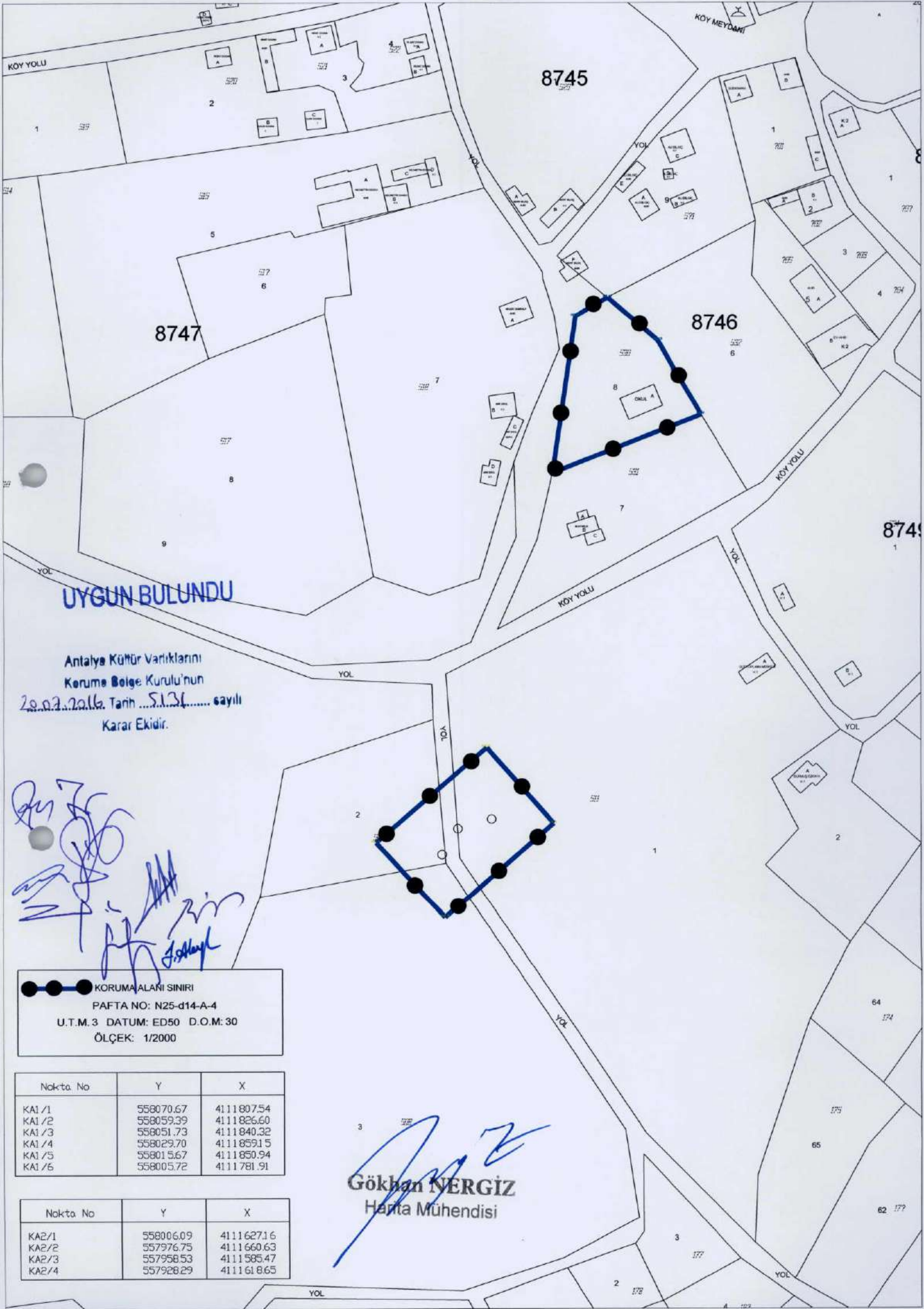

Antalya Kültür Varlıklarını  
Koruma Bölge Kurulu'nun  
20.03.2016 Tarih 5131..... sayılı  
Karar Eki'dir.

*[Handwritten signatures and notes in blue ink]*

●●●●●●●●●● KORUMA ALANI SINIRI  
PAFTA NO: N25-d14-A-4  
U.T.M.3 DATUM: ED50 D.O.M: 30  
ÖLÇEK: 1/2000

Nokta No	Y	X
KA1 /1	558070.67	4111807.54
KA1 /2	558059.39	4111826.60
KA1 /3	558051.73	4111840.32
KA1 /4	558029.70	4111859.15
KA1 /5	558015.67	4111850.94
KA1 /6	558005.72	4111781.91

Nokta No	Y	X
KA2/1	558006.09	4111627.16
KA2/2	557976.75	4111660.63
KA2/3	557958.53	4111585.47
KA2/4	557928.29	4111618.65

*[Handwritten signature]*  
**Gökhan NERGİZ**  
Harita Mühendisi