

T.C.
KÜLTÜR VE TURİZM BAKANLIĞI
ANTALYA KÜLTÜR VARLIKLARINI KORUMA BÖLGE KURULU
KARAR

Toplantı Tarihi ve No. : 20.07.2016/148
Karar Tarihi ve No. : 20.07.2016/5134

Toplantı Yeri
ANTALYA

Antalya İli, Döşemealtı İlçesi, Bademağacı Mahallesi, Bademağacı Elektrik Enerji San.ve Tic. Ltd.Şti'nin Ulaşım Tesisi ve Enerji Nakil Hattı faaliyetleri için kurum görüşünün istenildiği Antalya Orman Bölge Müdürlüğü'nün 03.06.2016 tarih ve E.1230839 sayılı yazısı ve ekleri doğrultusunda Kurul Müdürlüğü uzmanlarınca yerinde yapılan incelemelerde Susuz Kuyu Mevkiinde tespit edilen kalıntıların tesciline ve yol hattının bir kısmının Dibekli Mevkiindeki, Antalya Kültür Varlıklarını Koruma Bölge Kurulunun 25.04.2016 tarih ve 4797 sayılı kararı ile sit derecesi yeniden düzenlenen I. ve III. Derece Arkeolojik Sit Alanının, III. Derece Arkeolojik Sit Alanında kaldığına ilişkin Antalya Kültür Varlıklarını Koruma Bölge Kurulu Müdürlüğü uzmanlarının 19.07.2016 tarihli raporu okundu, ekleri ve dosyası incelendi, yapılan görüşmeler sonucunda;

Antalya İli, Döşemealtı İlçesi, Bademağacı Mahallesi, Susuz Kuyu Mevkii'ndeki sarp kayalıkların doğusunda, kısmen tepe yamacı üzerindeki dar düzlükte ve bu düzlüğün hafif eğimli yamaçlarındaki ormanlık alanda tespit edilen antik yerleşim alanları ve yapı kalıntılarının 2863 sayılı yasanın 3. ve 6. maddelerinde tanımlanan nitelikleri taşıdığı anlaşıldığından, kararımız eki 1/25.000 ölçekli haritada sınırların gösterildiği şekilde I. Derece Arkeolojik Sit Alanı olarak tescil edilmesine, Arkeolojik Sit Alanı içerisinde Koruma Yüksek Kurulunun Arkeolojik Sitlere ilişkin ilke kararları koşullarının geçerli olduğuna, sit alanı sınırlarının planlara işlenip, Koruma Yüksek Kurulunun 05.11.1999 tarih ve 658 sayılı ilke kararı gereği "Aynen Korunacak I. Derece Arkeolojik Sit Alanı" kararı getirilerek, meclis kararıyla birlikte Kurulumuza iletilmesine,

I. Derece Arkeolojik Sit Alanında can ve mal güvenliğinin sağlanması için ilgili kurumlarca gerekli tedbirlerin alınmasına, Kurulumuzdan izin alınmadan herhangi bir uygulamada bulunulmamasına,

Antik yerleşim alanları ve yapı kalıntılarının bulunduğu alandaki kaçak kazı çukurlarının Antalya Müze Müdürlüğü denetiminde kapatılabileceğine, tekrar kaçak kazı yapılmasının önlenmesi amacıyla mahalli kolluk kuvvetlerince gerekli tedbirlerin alınması gerektiğine, kaçak kazı ve tahribat eylemlerini yapanlar hakkında 2863 sayılı yasa gereğince suç duyurusunda bulunulmasına,

Enerji nakil hattının I. Derece Arkeolojik Sit Alanında kalan kısmında hattın havai olarak uygulanmasına, toprak zemine temas edecek direk, trafo vb. yapı ve ünitelerin I. Derece Arkeolojik Sit alanı içerisinde kalmayacak şekilde çözümlenmesine,

Dibekli Mevkiinde, Kurulumuzun 25.04.2016 tarih ve 4797 sayılı kararı ile III. Derece Arkeolojik Sit Alanına dönüştürülen alan içerisinde büyük bir kısmı kalan Antalya Orman Bölge Müdürlüğü'nün 03.06.2016 tarih ve E.1230839 sayılı yazısı eki 1/25.000 ölçekli haritada gösterimi yapılan, III nolu yolun Antalya Müze Müdürlüğü denetiminde açılmasının uygun olduğuna,

../.

T.C.
KÜLTÜR VE TURİZM BAKANLIĞI
ANTALYA KÜLTÜR VARLIKLARINI KORUMA BÖLGE KURULU
KARAR

Toplantı Tarihi ve No. : 20.07.2016/148
Karar Tarihi ve No. : 20.07.2016/5134

Toplantı Yeri
ANTALYA

-2-

Yine III. Derece Arkeolojik Sit Alanında kalan IV nolu yolun ise antik döneme ait tespit edilen buluntu ve kalıntılara (Roma ve Geç Roma Dönemine tarihlendirilebilecek çiftlik yapılarını çevreleyen antik çevre duvarlarına) denk geldiği Antalya Kültür Varlıklarını Koruma Bölge Kurulu Müdürlüğü uzman raporundan ve sunulan belgelerden anlaşıldığından IV nolu yolun bu hattan geçirilmesinin uygun bulunmadığına, söz konusu hattın revize edilerek başka bir alandan geçirilmesi gerektiğine karar verildi.

BAŞKAN
Yrd.Doç.Dr.İbrahim BAKIR
İMZA

BAŞKAN YARDIMCISI
Prof.Dr.H.Sabri ALANYALI
İMZA

Üye
Prof.Dr. Ziya GENÇEL
İMZA

Üye
Yrd.Doç.Dr.Zekeriya ŞİMŞİR
(BULUNMADI)

Üye
Prof.Dr.Bilal SÖĞÜT
İMZA

Üye
Esin SERTTAŞ YAREN
İMZA

Üye
Emel BOYACIOĞLU
İMZA

Üye
Yaşar PARLAYÜKSEL
Ant.Büyükşehir Bld.Tem.
İMZA

Üye
Mehmet ERDOĞDU
Döşemealtı Bld. Tem.
İMZA

Üye
Mustafa DEMİREL
Antalya Müze Md.
İMZA

Üye
Musa ŞEN
Ant.Orman Bölge Md.Tem.
İMZA

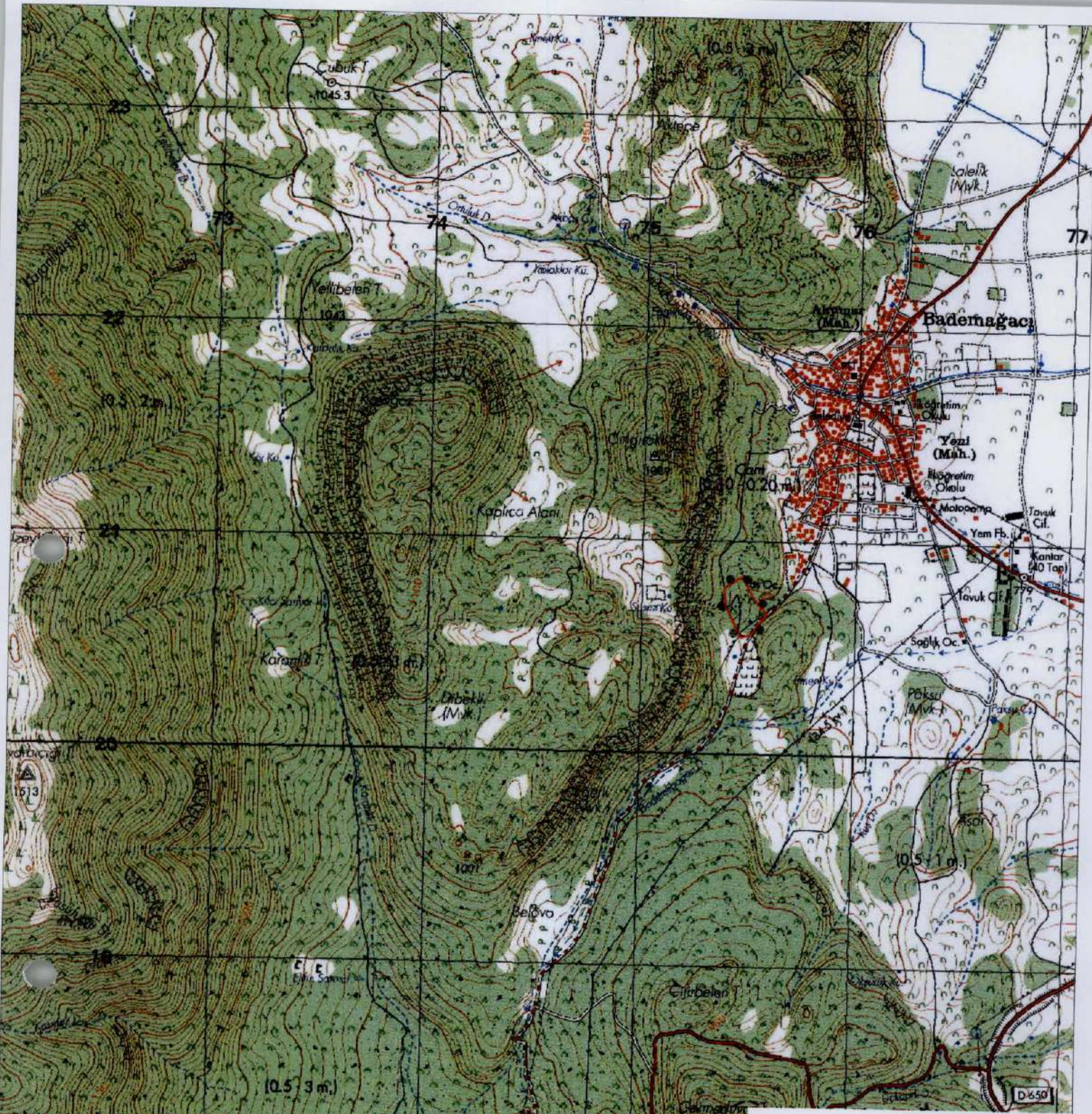

I. DERECE ARKEOLOJİK SİT ALANI SINIRI
 PAFTA NO: N24-c2
 U.T.M. 6 DATUM: ED50 D.O.M: 33
 ÖLÇEK: 1/25000

Nokta No	Y	X
1ARK1	275590.59	4120657.05
1ARK2	275543.14	4120603.94
1ARK3	275523.31	4120734.25
1ARK4	275519.06	4120563.57
1ARK5	275470.90	4120831.98
1ARK6	275468.06	4120547.28
1ARK7	275397.95	4120688.21
1ARK8	275385.91	4120778.87

Antakya Kültür Varlıklarını Koruma Bölge Kurulu'nun
 Kararı Ekidir.

Antakya Kültür Varlıklarını Koruma Bölge Kurulu Müdürlüğü
 Tarih: 19 Temmuz 2016
 No: 4767

20.03.2016 Gün 5134 Sayılı Karar Ekidir.

Gökhan NERGİZ
 Harita Mühendisi