

**T.C.**  
**KÜLTÜR VE TURİZM BAKANLIĞI**  
**ANTALYA KÜLTÜR VARLIKLARINI KORUMA BÖLGE KURULU**  
**KARAR**

**Toplantı Tarihi ve No. : 21.07.2016/149**  
**Karar Tarihi ve No. : 21.07.2016/5155**

**Toplantı Yeri**  
**DEMRE**

Antalya İli, Kaş İlçesi, Aklar Mahallesi'nde yer alan A.R. 201600092 ruhsat numaralı Mermer Ocağı Açık İşletmesi talep edilen sahaya ilişkin kurum görüşünün istendiği Antalya Valiliği Çevre ve Şehircilik İl Müdürlüğünün 02.06.2016 tarih ve E.11018 sayılı yazısı ile Antalya Orman Bölge Müdürlüğünün 06.05.2016 tarih ve E.1002687 sayılı yazıları gereği, alanda yapılan incelemede talep sahası içerisindeki Gelin Alanı Mevkii ve çevresindeki Bakırcık Kayası Mevkii'nde tespit edilen kalıntıların tesciline ilişkin Antalya Kültür Varlıklarını Koruma Bölge Kurulu Müdürlüğü uzmanlarının 01.07.2016 tarihli raporu okundu, ekleri ve dosyası incelendi, yapılan görüşmeler sonucunda;

Antalya İli, Kaş İlçesi, Aklar Mahallesi'nde yer alan A.R. 201600092 ruhsat numaralı Mermer Ocağı Açık İşletmesi talep edilen sahaya ilişkin yapılan incelemede, Gelin Alanı ve Bakırcık Kayası Mevkiilerinde Antalya Kültür Varlıklarını Koruma Bölge Kurulu Müdürlüğü uzmanlarınca tespit edilen yol ve kilise kalıntısının 2863 sayılı yasanın 3. ve 6. maddeleri kapsamında kaldığı, diğer yandan mermer ocağı açılması talep edilen alanda tespit edilen yol kalıntısı dışında 2863 sayılı yasa kapsamında herhangi bir kültür varlığına rastlanılmadığı Kurul Müdürlüğü uzmanlarının raporundan anlaşıldığından, kalıntıların "Korunması Gerekli Taşınmaz Kültür Varlığı" olarak tescil edilmesine, koruma alanı sınırlarının kararımız eki 1/25000 ölçekli haritada gösterildiği şekliyle belirlenmesine, koruma alanı sınırları dışarısında faaliyet yapılıp yapılmayacağına ilgili kurumlarca değerlendirilmesine, koruma alanı içinde 2863 sayılı Yasanın 8. maddesi uyarınca Kurulumuzdan izin alınmadan herhangi bir fiziki ve inşai uygulamada bulunulmamasına, koruma alanının plan paftalarına işlenerek Kurulumuza iletilmesine, can ve mal güvenliğinin sağlanması amacıyla Koruma Alanı içerisinde gerekli güvenlik önlemlerinin ilgili kurumlarca alınmasına karar verildi.

**BAŞKAN**  
Yrd.Doç.Dr.İbrahim BAKIR  
İMZA

**BAŞKAN YARDIMCISI**  
Prof.Dr.H.Sabri ALANYALI  
İMZA

**Üye**  
Prof.Dr. Ziya GENÇEL  
İMZA

**Üye**  
Yrd.Doç.Dr.Zekeriya ŞİMŞİR  
İMZA

**Üye**  
Prof.Dr.Bilal SÖĞÜT  
İMZA

**Üye**  
Esin SERTTAŞ YAREN  
İMZA

**Üye**  
Emel BOYACIOĞLU  
İMZA

**Üye**  
Yaşar PARLAYÜKSEL  
Ant.Büyükşehir Bld.Tem.  
İMZA

**Üye**  
Halil KOCAER  
Kaş Bld. Bşk.  
İMZA

**Üye**  
Nermin KARAGÖZ  
Demre Müze Md.  
İMZA

**Üye**  
Musa ŞEN  
Ant.Orman Bölge Md.Tem.  
İMZA

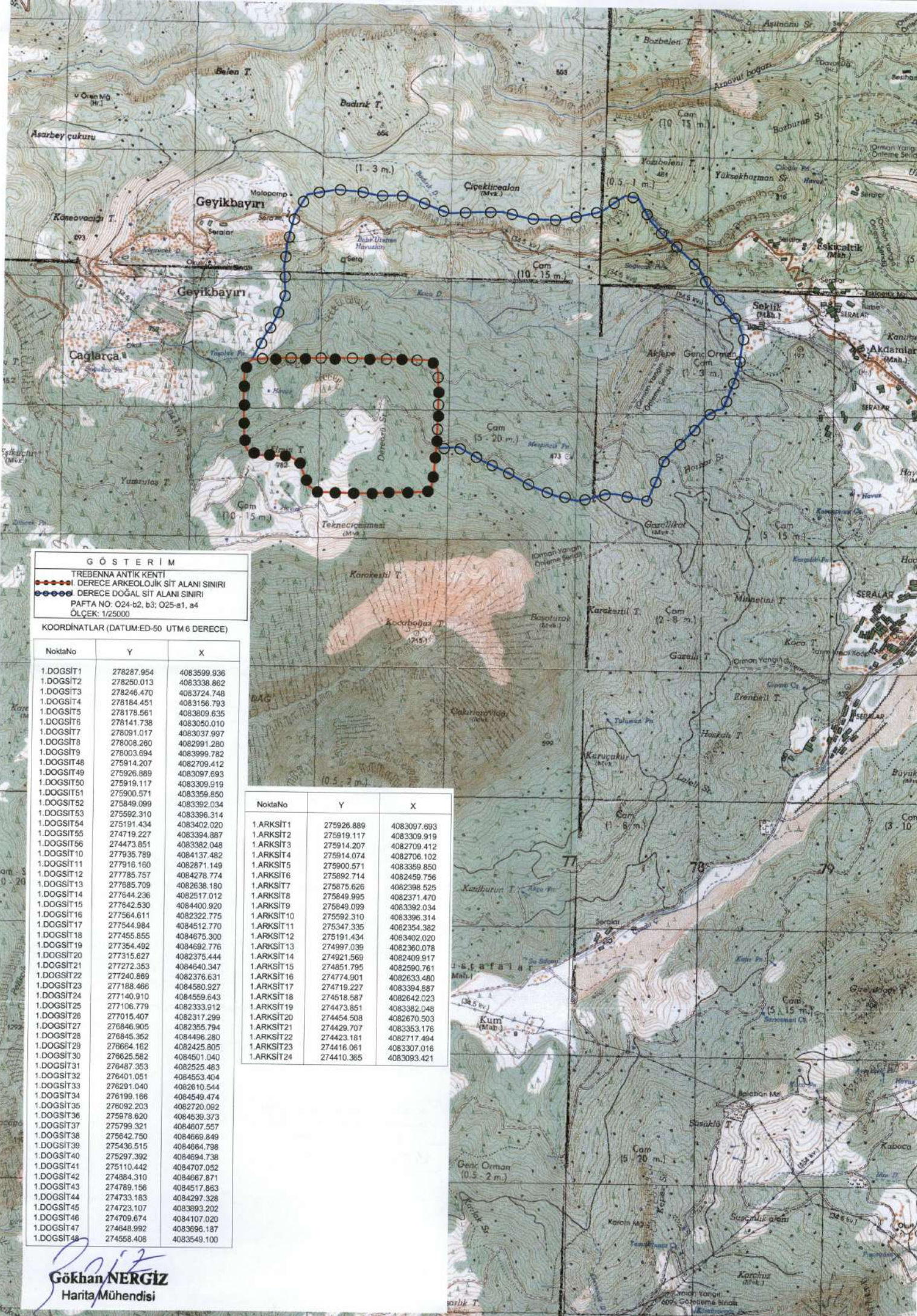

**GÖSTERİM**  
 TREBENNA ANTIK KENTİ  
 ●●●●●●●● DERECE ARKEOLOJİK SİT ALANI SINIRI  
 ○○○○○○○○ DERECE DOĞAL SİT ALANI SINIRI  
 PAFTA NO: O24-b2, b3; O25-a1, a4  
 ÖLÇEK: 1/25000

KOORDİNATLAR (DATUM:ED-50 UTM 6 DERECE)

NoktaNo	Y	X
1.DOGSİT1	278287.954	4083599.936
1.DOGSİT2	278250.013	4083338.862
1.DOGSİT3	278246.470	4083724.748
1.DOGSİT4	278184.451	4083156.793
1.DOGSİT5	278178.561	4083809.635
1.DOGSİT6	278141.738	4083050.010
1.DOGSİT7	278091.017	4083037.997
1.DOGSİT8	278008.260	4082991.280
1.DOGSİT9	278003.694	4083999.782
1.DOGSİT48	275914.207	4082709.412
1.DOGSİT49	275926.889	4083097.693
1.DOGSİT50	275919.117	4083309.919
1.DOGSİT51	275900.571	4083359.850
1.DOGSİT52	275849.099	4083392.034
1.DOGSİT53	275992.310	4083396.314
1.DOGSİT54	275191.434	4083402.020
1.DOGSİT55	274719.227	4083394.887
1.DOGSİT56	274473.851	4083382.048
1.DOGSİT10	277935.789	4084137.482
1.DOGSİT11	277916.160	4082871.149
1.DOGSİT12	277785.757	4084278.774
1.DOGSİT13	277685.709	4082638.180
1.DOGSİT14	277644.236	4082517.012
1.DOGSİT15	277642.530	4084400.920
1.DOGSİT16	277564.611	4082322.775
1.DOGSİT17	277544.984	4084512.770
1.DOGSİT18	277455.855	4084675.300
1.DOGSİT19	277354.492	4084692.776
1.DOGSİT20	277315.627	4082375.444
1.DOGSİT21	277272.353	4084640.347
1.DOGSİT22	277240.869	4082376.631
1.DOGSİT23	277188.466	4084580.927
1.DOGSİT24	277140.910	4084559.643
1.DOGSİT25	277106.779	4082333.912
1.DOGSİT26	277015.407	4082317.299
1.DOGSİT27	276846.905	4082355.794
1.DOGSİT28	276845.352	4084496.280
1.DOGSİT29	276664.162	4082425.805
1.DOGSİT30	276625.582	4084501.040
1.DOGSİT31	276487.353	4082525.483
1.DOGSİT32	276401.051	4084553.404
1.DOGSİT33	276291.040	4082610.544
1.DOGSİT34	276199.166	4084549.474
1.DOGSİT35	276092.203	4082720.092
1.DOGSİT36	275978.620	4084539.373
1.DOGSİT37	275799.321	4084607.557
1.DOGSİT38	275642.750	4084669.849
1.DOGSİT39	275436.515	4084664.798
1.DOGSİT40	275297.392	4084694.732
1.DOGSİT41	275110.442	4084707.058
1.DOGSİT42	274884.310	4084667.871
1.DOGSİT43	274789.156	4084517.863
1.DOGSİT44	274733.183	4084297.328
1.DOGSİT45	274723.107	4083993.202
1.DOGSİT46	274709.674	4084107.020
1.DOGSİT47	274648.992	4083996.187
1.DOGSİT48	274558.408	4083549.100

NoktaNo	Y	X
1.ARKSİT1	275926.889	4083097.693
1.ARKSİT2	275919.117	4083309.919
1.ARKSİT3	275914.207	4082709.412
1.ARKSİT4	275914.074	4082706.102
1.ARKSİT5	275900.571	4083359.850
1.ARKSİT6	275892.714	4082459.756
1.ARKSİT7	275875.626	4082398.525
1.ARKSİT8	275849.995	4082371.470
1.ARKSİT9	275849.099	4083392.034
1.ARKSİT10	275592.310	4083396.314
1.ARKSİT11	275347.335	4082354.362
1.ARKSİT12	275191.434	4083402.020
1.ARKSİT13	274997.039	4082360.078
1.ARKSİT14	274921.569	4082409.917
1.ARKSİT15	274851.795	4082590.761
1.ARKSİT16	274774.901	4082633.480
1.ARKSİT17	274719.227	4083394.887
1.ARKSİT18	274518.587	4082642.023
1.ARKSİT19	274473.851	4083382.048
1.ARKSİT20	274454.508	4082670.503
1.ARKSİT21	274429.707	4083353.176
1.ARKSİT22	274423.181	4082717.494
1.ARKSİT23	274416.061	4083307.016
1.ARKSİT24	274410.365	4083093.421

**Gökhan NERGİZ**  
 Harita Mühendisi