

**T.C.**  
**KÜLTÜR VE TURİZM BAKANLIĞI**  
**EDİRNE KÜLTÜR VARLIKLARINI**  
**KORUMA BÖLGE KURULU**  
**K A R A R**

**Toplantı Tarihi ve No :28.02.2023- 419**  
**Karar Tarihi ve No :28.02.2023- 9139**

**Toplantı Yeri**  
**EDİRNE**

Kırklareli İli, Merkez İlçesi, Çukurpınar Köyü, 113 ada, 285 parsel sayılı, şahıs mülkiyetine kayıtlı, Kurulumuzun 10.05.2016 tarih ve 3200 sayılı karar eki listesinde 1. Derece Arkeolojik Sit Alanı olarak tescil edilen (Kışlalar Kalesi) taşınmazın, tapu kütüğü beyanlar hanesinde bulunan "... derece korunması gerekli taşınmaz kültür varlığıdır" şerhinin kaldırılması talebine ilişkin malikinin 26.01.2023 tarihli dilekçesi, Kışlalar Kalesinin mülkiyeti Maliye Hazinesine kayıtlı ve orman vasıflı 113 ada, 287 parsel sayılı taşınmazın bir bölümünde yer aldığına ilişkin Kurul Müdürlüğünün tespiti doğrultusunda, Kışlalar Kalesinin 113 ada, 287 parsel üzerinde, 1/10000 ölçekli haritada belirlenen koordinatlı sınırları itibarıyla 1.derece arkeolojik sit alanı olarak tescilinin devamı ve yeniden hazırlanan tescil fişinin değerlendirilmesi istemine ilişkin 23.02.2023 tarih ve 1911870 sayılı uzman raporu okundu, dosyası incelendi, yapılan görüşmeler sonucunda;

Kırklareli İli, Merkez İlçesi, Çukurpınar Köyü, 113 ada, 285 parsel sayılı, şahıs mülkiyetine kayıtlı, Kurulumuzun 10.05.2016 tarih ve 3200 sayılı karar eki listesinde 1. Derece Arkeolojik Sit Alanı olarak tescil edilen Kışlalar Kalesinin, 113 ada, 287 parsel sayılı taşınmazın bir bölümünde yer aldığı anlaşıldığından, 113 ada, 285 parselin tapu kütüğü beyanlar hanesinde bulunan "... derece korunması gerekli taşınmaz kültür varlığıdır" şerhinin kaldırılmasına,

Çukurpınar Köyü, 113 ada, 287 parselde yer alan Kışlalar Kalesinin, revize tescil fişinin ve 1/10000 ölçekli paftasının uygun olduğuna, tescilinin devamına, ekli 1/10000 ölçekli haritasında belirlenen sınırları itibarı ile 1.derece arkeolojik sit alanı olarak tescilinin devamına,

113 ada, 287 parselin tapu kütüğü beyanlar hanesine "bir bölümü 1.derece arkeolojik sit alanında kalmaktadır" ibaresinin konulmasına,

Taşınmazda belirlenen arkeolojik sit sınırlarında Koruma Yüksek Kurulunun 05.11.1999 tarih ve 658 Sayılı İlke Kararında yer alan 1. Derece Arkeolojik Sit Alanı hükümlerinin geçiş dönemi koruma esaslar ve kullanımı koşulları olarak belirlenmesine

Karar verildi.

**ASLI GİBİDİR**

AVRUPA KONSEYİ	KÜLTÜREL VARLIKLARI KORUMA ENVANTERİ K.V.K.E.		SİT	ENVANTER NO :
TÜRKİYE	KÜLTÜR VARLIKLARI VE MÜZELER GENEL MÜDÜRLÜĞÜ			HARİTANO:
İli : KIRKLARELİ	İLÇESİ : MERKEZ	MAHALLE KÖYÜ: Çukurpınar Köyü	KADASTRO: PAFTA: -	ADA: -113 PARSEL: 287
ADI: Kışlalar Kalesi	TÜRÜ: Kale Kalıntısı	DÖNEMİ: Roma		

**GENEL TANIMI:** Kale kalıntısı, Çukurpınar Köyünün 5,8 km batısında, ağaçlık bir mera alanda, hakim bir tepede bulunmaktadır. Küçük ölçekli bir kaledir.

### KÜLTÜR VE TURİZM BAKANLIĞI

#### EDİRNE KÜLTÜR VARLIKLARINI KORUMA BÖLGE KURULU

**ŞİMDİKİ TEHLİKELER:**  
Ormancılık faaliyetleri ve defnecilik.

#### ŞİMDİKİ DURUMU:

Büyük ölçüde yok olmuştur. Zeminde taş yığınları şeklinde duvar kalıntıları görülmektedir. Duvar izleri her yerde takip edilememektedir. Alanda çok sayıda pişmiş toprak kap, tuğla ve kiremit parçalarına rastlanmaktadır.

**SİT POTANSİYELİ:**  
I. Derece Arkeolojik Sit Alanı

**KORUMA DERECESESİ:**  
-I. Derece Arkeolojik Sit Alanı

**ŞİMDİKİ KORUMA:**  
I. Derece Arkeolojik Sit Alanı

**ÖNERİLEN KORUMA:**  
Revize sınırları ile I. derece arkeolojik sit alanı olarak tescilinin devamı.

**GÖZLEMLER:** Doğal şartlar ve defnecilik faaliyetleri sonucu tahrip olmuştur.

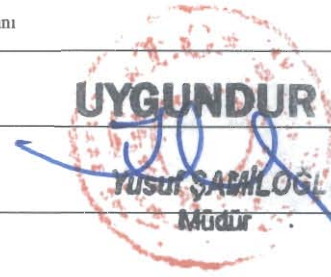

VAZİYET PLANI

FOTOĞRAFLAR

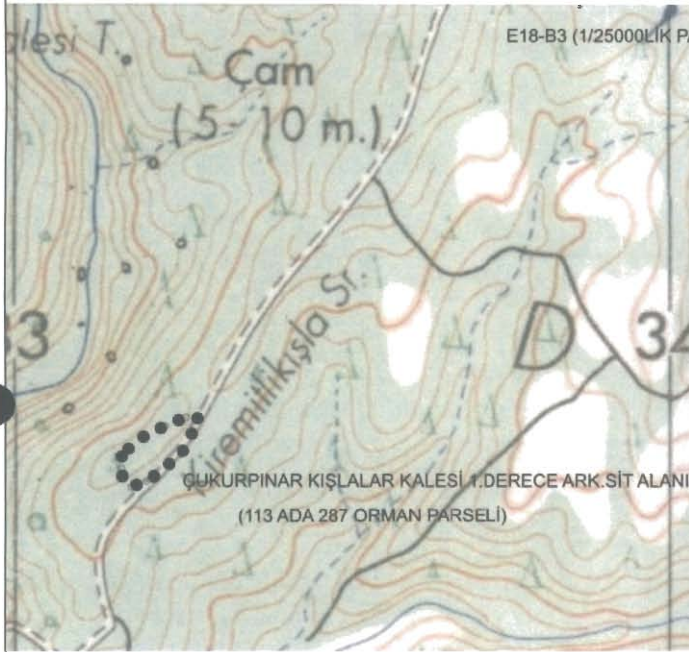

E.K.V.K. Kurulunun 28.02.2023  
Tarih ve 9139 sayılı karar ekidir.

**KOORDİNATLAR:**

**FOTOĞRAF ÇEKİM TARİHİ:**

**HAZIRLAYANLAR:**

**EKLER:**

Gökhan KORKMAZ - Arkeolog

RAPOR

Hamdi GÜNDOĞDU - Sanat Tarihi

FOTOĞRAF

HARİTA

KROKİ

**YAYIN DİZİNİ**

KONTROL EDEN:  
Yusuf ŞAMİLOĞLU (Müdür)

KURUL ONAYI NO:

REVİZYON:

KURUL KARARLARI:10.05.2016 - 3200

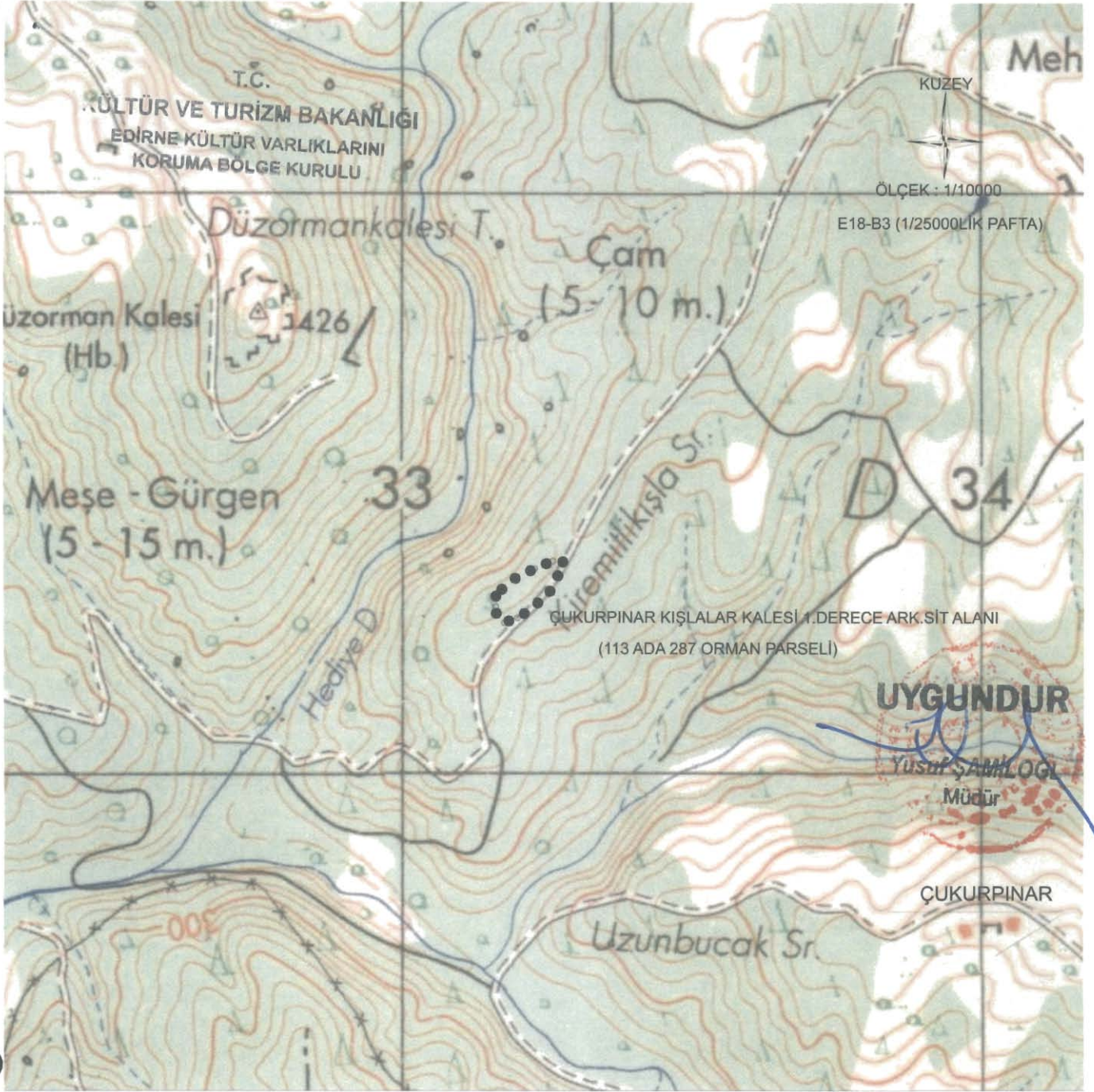

## KIRKLARELİ İLİ MERKEZ İLÇESİ ÇUKURPINAR KÖYÜ

113 ADA 287 ORMAN PARSELİNDE KIŞLALAR KALESİ 1. DERECE ARKEOLOJİK SİT ALANI

-GÖSTERİM-

1.DERECE ARK\_SİT ALANI KOORDİNATLARI

Nokta No	Y	X
4-124	533,249.907	4,631,365.016
4-125	533,270.513	4,631,363.106
4-126	533,242.186	4,631,307.853
4-127	533,203.433	4,631,276.022
4-128	533,188.636	4,631,266.787
4-129	533,165.968	4,631,258.245
4-130	533,152.006	4,631,273.193
4-131	533,150.692	4,631,286.006
4-132	533,151.119	4,631,305.332
4-133	533,162.683	4,631,317.544
4-134	533,185.351	4,631,335.449
4-135	533,218.040	4,631,351.711

Nokta No	Y	X
4-124	533,263.212	4,633,218.304
4-125	533,283.827	4,633,216.392
4-126	533,255.488	4,633,161.117
4-127	533,216.720	4,633,129.274
4-128	533,201.917	4,633,120.035
4-129	533,179.240	4,633,111.490
4-130	533,165.272	4,633,126.444
4-131	533,163.957	4,633,139.261
4-132	533,164.385	4,633,158.596
4-133	533,175.953	4,633,170.812
4-134	533,198.631	4,633,188.724
4-135	533,231.332	4,633,204.993

1.DERECE ARK\_SİT\_HAT

*[Handwritten signatures and initials]*

E.K.V.K. Kurulunun 26.02.2021 UTM ED50 6 VE 3 DERECELİK)

Tarih ve 9139 sayılı karar ekidir.