

**T.C.**  
**KÜLTÜR VE TURİZM BAKANLIĞI**  
**ANTALYA KÜLTÜR VARLIKLARINI KORUMA BÖLGE KURULU**  
**KARAR**

**Toplantı Tarihi ve No. : 25.04.2016/142**  
**Karar Tarihi ve No. : 25.04.2016/4805**

**Toplantı Yeri**  
**ANTALYA**

Antalya ili, Kepez İlçesi, Kirişçiler Mahallesi sınırlarında, Antalya-Seydişehir EİH yapımı kapsamında 54 nolu direk noktasının yakınında arkeolojik kalıntılar olduğuna dair TEİAŞ 19. Bölge Müdürlüğü'nün 24.03.2016 tarih ve E.114087 sayılı yazısı nedeniyle, alanda Antalya Kültür Varlıklarını Koruma Bölge Kurulu Müdürlüğü uzmanlarınca yapılan inceleme sonucu tespit nekropol alanının tesciline ilişkin Antalya Kültür Varlıklarını Koruma Bölge Kurulu Müdürlüğü uzmanlarınca hazırlanan 22.04.2016 tarihli rapor okundu, ekleri ve dosyası incelendi, yapılan görüşmeler sonucunda;

Antalya ili, Kepez İlçesi, Kirişçiler Mahallesi sınırlarında, Bayram Tarlası Mevkii'nde Antalya Kültür Varlıklarını Koruma Bölge Kurulu Müdürlüğü uzmanlarınca tespit edilen nekropol alanının 2863 sayılı Yasanın 3.ve 6.maddeleri kapsamında kaldığı anlaşıldığından I.Derece Arkeolojik Sit Alanı olarak tescil edilmesine, sit sınırlarının kararımız eki 1/25000 ölçekli haritada gösterildiği şekliyle belirlenmesine,

Sit Alanı sınırları içerisinde Koruma Yüksek Kurulunun Arkeolojik Sit Alanlarına ilişkin ilke kararlarının geçerli olduğuna,

Sit sınırlarının planlara işlenip Koruma Yüksek Kurulu ilke kararı gereği "Aynen Korunacak I. Derece Arkeolojik Sit Alanı" kararı getirilerek Belediye Meclis kararıyla birlikte Kurulumuza iletilmesine karar verildi.

**BAŞKAN**

Yrd.Doç.Dr.İbrahim BAKIR  
İMZA

**BAŞKAN YARDIMCISI**

Prof.Dr.H.Sabri ALANYALI  
İMZA

**Üye**

Prof.Dr. Ziya GENÇEL  
İMZA

**Üye**

Yrd.Doç.Dr.Zekeriya ŞİMŞİR  
İMZA

**Üye**

Prof.Dr.Bilal SÖĞÜT  
İMZA

**Üye**

Esin SERTTAŞ YAREN  
İMZA

**Üye**

Emel BOYACIOĞLU  
İMZA

**Üye**

Yaşar PARLAYÜKSEL  
Büyükşehir Bld.Tem.  
İMZA

**Üye**

Barış SOYKAM  
Kepez Bld Tem.  
İMZA

**Üye**

Mustafa DEMİREL  
Antalya Müze Md.  
İMZA

**Üye**

Cemal SAK  
Ant.Orman Bölge Md.Tem.  
İMZA

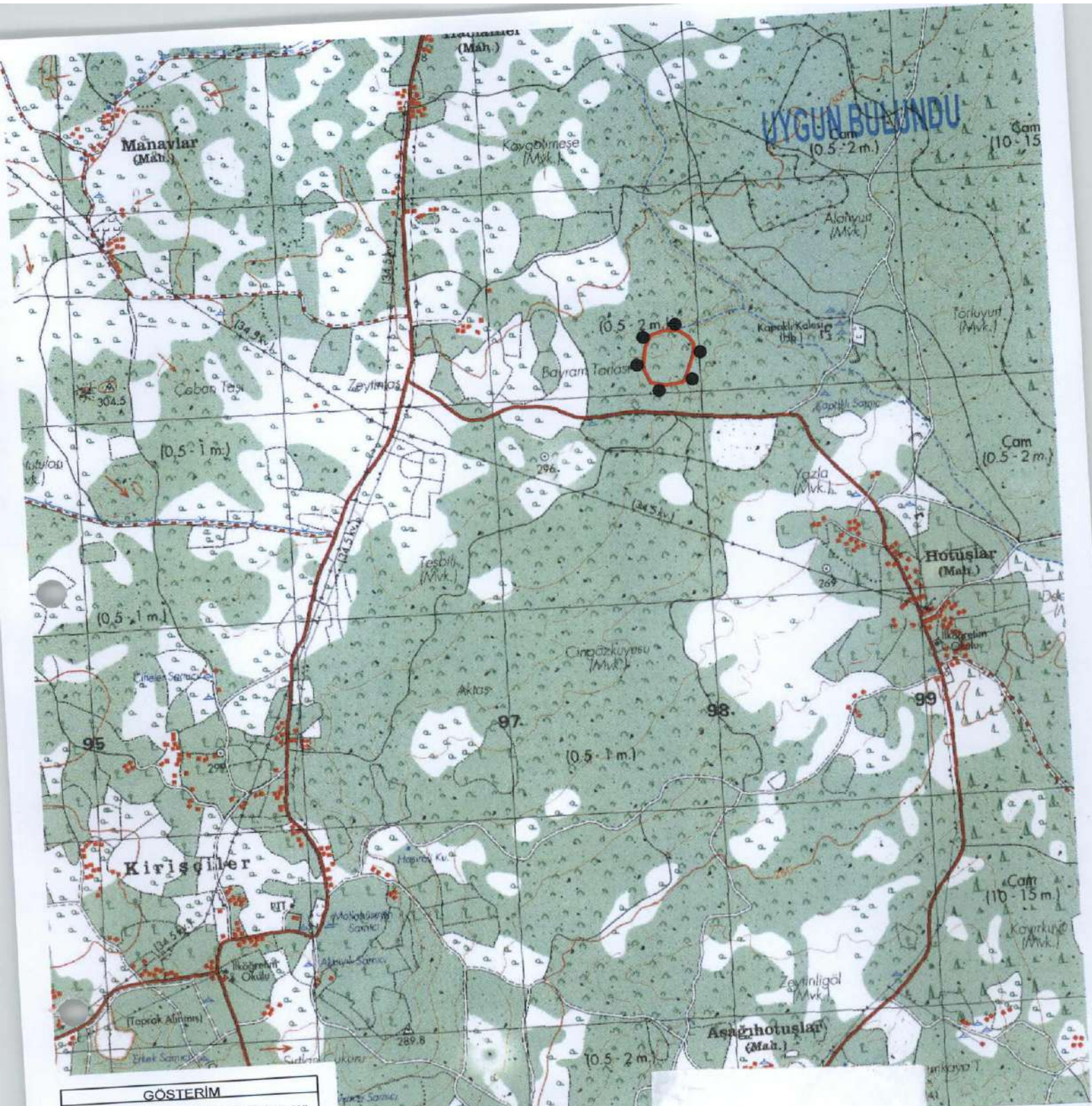

| GÖSTERİM                           |        |         |      |
|------------------------------------|--------|---------|------|
| ●●● I. DERECE ARKEOLOJİK SİT ALANI |        |         |      |
| PAFTA NO:                          | N25-d3 |         |      |
| PROJEKSİYON:                       | U.T.M. | DATUM:  | ED50 |
| DİLİM GENİŞLİĞİ:                   | 6      | D.O.M.: | 33   |
| ÖLÇEK: 1/25000                     |        |         |      |
| SİT ALANI SINIR KOORDİNATLARI      |        |         |      |

| NoktaNo | Y         | X          |
|---------|-----------|------------|
| 1ARK1   | 297835.71 | 4104293.18 |
| 1ARK2   | 297742.58 | 4104215.90 |
| 1ARK3   | 297726.73 | 4104120.79 |
| 1ARK4   | 297760.42 | 4104048.13 |
| 1ARK5   | 297833.07 | 4104031.62 |
| 1ARK6   | 297916.96 | 4104043.51 |
| 1ARK7   | 297941.39 | 4104095.69 |
| 1ARK8   | 297969.80 | 4104171.65 |
| 1ARK9   | 297955.93 | 4104254.21 |
| 1ARK10  | 297902.42 | 4104291.86 |
| 1ARK11  | 297768.87 | 4104272.70 |
| 1ARK12  | 297974.65 | 4104222.97 |

Antalya Kültür Varlıklarını  
Koruma Bölge Kurulu Müdürlüğü

Tarih: 22 Nisan 2016 No: 2647

**Gökhan NERGİZ**  
Harita Mühendisi

Antalya Kültür Varlıklarını  
Koruma Bölge Kurulu'nun  
25.04.2016 Tarihli ..... sayılı  
Kararı Ektir.