

**T.C.**  
**KÜLTÜR VE TURİZM BAKANLIĞI**  
**ANTALYA KÜLTÜR VARLIKLARINI KORUMA BÖLGE KURULU**  
**KARAR**

**Toplantı Tarihi ve No. : 26.04.2016/143**  
**Karar Tarihi ve No. : 26.04.2016/4861**

**Toplantı Yeri**  
**ANTALYA**

Isparta İli, Yalvaç İlçesi, Aşağıtirtar Köyü, Höyük mevkiinde bulunan Aşağıtirtar Höyüğün tescil edilme, kaçak kazı çukurunun kapatılma ve insitu durumda olmayan mezar stelinin müzeye taşınma talebine ilişkin Isparta Valiliği, İl Kültür ve Turizm Müdürlüğünün 24.03.2016 tarih ve 156.01/1299 sayılı ve 29.03.2016 tarih ve 168/1357 sayılı yazıları eki, Yalvaç Müze Müdürlüğü uzmanlarının 17.03.2016 tarihli raporu okundu, ekleri ve dosyası incelendi, yapılan görüşmeler sonucunda;

Isparta İli, Yalvaç İlçesi, Aşağıtirtar Köyü, Höyük mevkiinde bulunan Aşağıtirtar Höyüğün 2863 sayılı yasanın 3.ve 6. maddeleri kapsamında kaldığı anlaşıldığından, aynı yasanın 7. maddesi uyarınca kararımız eki 1/2500 ölçekli kadastral haritada sınırları gösterildiği şekilde I. Derece Arkeolojik Sit Alanı olarak tescil edilmesine ve bu alanda Koruma Yüksek Kurulu ilke kararlarının geçerli olduğuna,

Aşağıtirtar Höyüğün üzerinde tespit edilen kaçak kazı çukurlarının Yalvaç Müze Müdürlüğü denetiminde kapatılmasına, kaçak kazıyı yapanlar hakkında suç duyurusunda bulunulduğunun Yalvaç Müze Müdürlüğü yazısından anlaşıldığından yeniden suç duyurusunda bulunmaya gerek görülmediğine, bu alanda tekrar kaçak kazı yapılmasının önlenmesi amacıyla mahalli kolluk kuvvetlerince gerekli önlemlerin alınması gerektiğine,

Aşağıtirtar Höyüğün bulunduğu alanda İnsitu olmayan mezar stelinin de güvenlik amacıyla Yalvaç Müze Müdürlüğüne taşınabileceğine karar verildi.

**BAŞKAN**

Yrd.Doç.Dr.İbrahim BAKIR  
İMZA

**BAŞKAN YARDIMCISI**

Prof.Dr.H.Sabri ALANYALI  
İMZA

**Üye**

Prof.Dr. Ziya GENÇEL  
İMZA

**Üye**

Yrd.Doç.Dr.Zekeriya ŞİMŞİR  
İMZA

**Üye**

Prof.Dr.Bilal SÖĞÜT  
İMZA

**Üye**

Esin SERTTAŞ YAREN  
İMZA

**Üye**

Emel BOYACIOĞLU  
İMZA

**Üye**

Mehmet UÇAN  
Isparta Valilik Tem.  
İMZA

**Üye**

Özgür ÇOMAK  
Yalvaç Müze Md.V.  
İMZA

**Üye**

**Üye**

**T.C.**  
**KÜLTÜR VE TURİZM BAKANLIĞI**  
**ANTALYA KÜLTÜR VARLIKLARINI KORUMA BÖLGE KURULU**  
**KARAR**

**BAŞKAN**

Yrd.Doç.Dr.İbrahim BAKIR  
İMZA

**BAŞKAN YARDIMCISI**

Prof.Dr.H.Sabri ALANYALI  
İMZA

**Üye**

Prof.Dr. Ziya GENÇEL  
İMZA

**Üye**

Yrd.Doç.Dr.Zekeriya ŞİMŞİR  
İMZA

**Üye**

Prof.Dr.Bilal SÖĞÜT  
İMZA

**Üye**

Esin SERTTAŞ YAREN  
İMZA

**Üye**

Emel BOYACIOĞLU  
İMZA

**Üye**

Mehmet UÇAN  
Isparta Valilik Tem.  
İMZA

**Üye**

Özgür ÇOMAK  
Yalvaç Müze Md.V.  
İMZA

**Üye**

**Üye**

ISPARTA İLİ, YALVAÇ İLÇESİ, AŞAĞITIRTAR KÖYÜ  
HÖYÜK

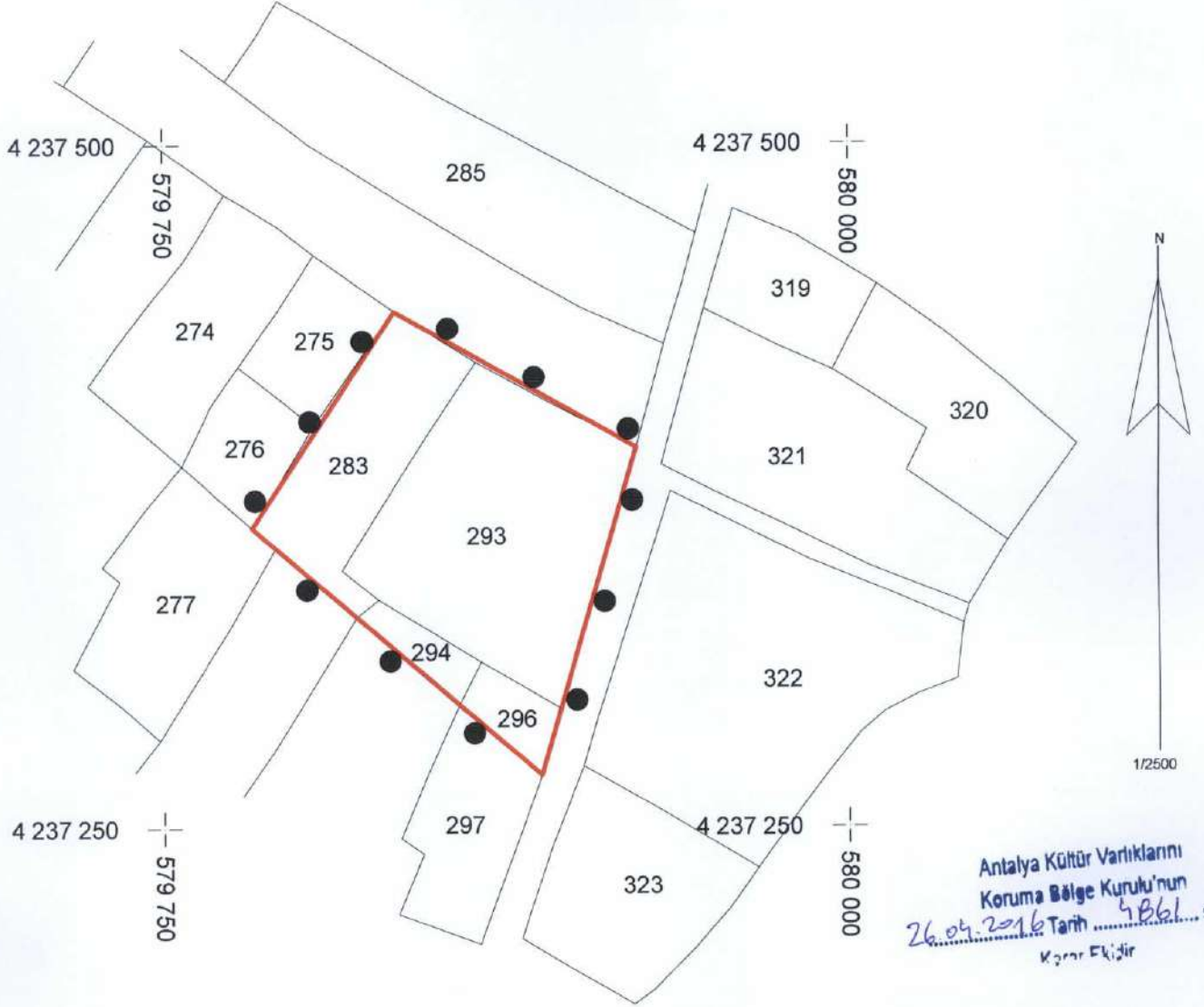

Antalya Kültür Varlıklarını  
Koruma Bölge Kurulu'nun  
26.04.2016 Tarihinde 4861 sayılı  
Kararı Ekidir

GÖSTERİM

SİT DURUMU:	● ——— ● ——— ● I. DERECE ARKEOLOJİK SİT ALANI SINIRI		
PAFTA NO:	L25-b-24-d1; d2		
PROJEKSİYON :	U.T.M.	DATUM:	ED50
DİLİM GENİŞLİĞİ:	3	D.O.M.:	30
ÖLÇEK:	1/2500	ALAN:	12669.16 m2
I. DERECE ARKEOLOJİK SİT SINIRI KOORDİNATLARI			

NoktaNo	Y	X
1ARK1	579922.48	4237388.89
1ARK2	579887.89	4237268.90
1ARK3	579834.48	4237438.65
1ARK4	579782.40	4237359.67

*[Handwritten signatures and notes in blue ink]*

**Gökhan NERGİZ**  
Harita Mühendisi