

T.C.
KÜLTÜR VE TURİZM BAKANLIĞI
ANTALYA KÜLTÜR VARLIKLARINI KORUMA BÖLGE KURULU
KARAR

Toplantı Tarihi ve No. : 26.04.2016/143
Karar Tarihi ve No. : 26.04.2016/4863

Toplantı Yeri
ANTALYA

Antalya ili, Demre İlçesi, Çağman Mahallesi sınırlarında, AR:201500215 nolu saha içerisinde 14,31 ha'lık ÇED alanı için kurum görüşünün istendiği Antalya Valiliği Çevre ve Şehircilik İl Müdürlüğü'nün 20.05.2015 tarih ve 11406 sayılı yazısı nedeniyle alanda Antalya Kültür Varlıklarını Koruma Bölge Kurulu Müdürlüğü uzmanlarınca yapılan inceleme sonucu tespiti yapılan antik tarım terasları, yapı, duvar gibi kalıntıları içine alacak şekilde Antalya Kültür Varlıklarını Koruma Bölge Kurulu'nun 20.06.2014 tarih ve 2827 sayılı kararıyla tescilli I. Derece Arkeolojik Sit Alanı sınırlarının genişletilerek güncellenmesine ilişkin Antalya Kültür Varlıklarını Koruma Bölge Kurulu Müdürlüğü uzmanlarınca hazırlanan 22.04.2016 tarihli rapor okundu, ekleri ve dosyası incelendi, yapılan görüşmeler sonucunda;

Antalya ili, Demre İlçesi, Çağman Mahallesi, Karabol Mevkii'nde AR:201500215 nolu saha içerisinde ve çevresinde yerinde yapılan incelemeler sonrası Antalya Kültür Varlıklarını Koruma Bölge Kurulu Müdürlüğü uzmanlarınca Kurulumuza sunulan bilgi, belgeler incelendiğinde;

AR:201500215 nolu saha içerisindeki 14,31 ha'lık ÇED alanlarının Kurulumuzun 20.06.2014 tarih ve 2827 sayılı kararıyla tescilli Karabol Mevkii I. Derece Arkeolojik Sit Alanının yakınında yer aldığı, ÇED sahaları içerisinde 2863 sayılı Yasanın 3. ve 6. maddeleri kapsamında kaldığı anlaşılan antik tarım terasları, duvar ve yapı kalıntısına rastlanıldığı, ÇED sahaları dışında da antik tarım teraslarının, kuyu, duvar gibi antik kalıntıların tespit edildiği, yeni tespit edilen antik kalıntılarla birlikte Karabol Mevkii I.Derece Arkeolojik Sit Alanının bütünlük oluşturduğunun görüldüğüne,

Tüm bu hususlar doğrultusunda konu değerlendirildiğinde, Karabol Mevkii I.Derece Arkeolojik Sit Alanı sınırlarının yeni tespit edilen arkeolojik kalıntıları içine alacak şekilde genişletilerek güncellenmesine, sit sınırlarının kararımız eki 1/25000 ölçekli haritada gösterildiği şekliyle belirlenmesine,

Sit Alanı sınırları içerisinde Koruma Yüksek Kurulunun Arkeolojik Sit Alanlarına ilişkin ilke kararlarının geçerli olduğuna,

Sit sınırlarının planlara işlenip Koruma Yüksek Kurulu ilke kararı gereği "Aynen Korunacak I. Derece Arkeolojik Sit Alanı" kararı getirilerek Belediye Meclis kararıyla birlikte Kurulumuza iletilmesine,

Koruma Yüksek Kurulunun I. Derece Arkeolojik Sit Alanlarına ilişkin 05.11.1999 tarih ve 658 sayılı ilke kararının I-(ç) bendinde taş, kum, çakıl, maden ocağı vb. açılmayacağı, taş, toprak, kum, cüruf vb. madde dökülemeyeceği belirtildiğinden sit alanı içerisinde ocak faaliyetlerinin yapılamayacağına karar verildi.

BAŞKAN

Yrd.Doç.Dr.İbrahim BAKIR
İMZA

BAŞKAN YARDIMCISI

Prof.Dr.H.Sabri ALANYALI
İMZA

Üye

Prof.Dr. Ziya GENÇEL
İMZA

Üye

Yrd.Doç.Dr.Zekeriya ŞİMŞİR
İMZA

Üye

Prof.Dr.Bilal SÖĞÜT
İMZA

Üye

Esin SERTTAŞ YAREN
İMZA

Üye

Emel BOYACIOĞLU
İMZA

Üye

Yaşar PARLAYÜKSEL
Büyükşehir Bld.Tem.
İMZA

Üye

Ufuk KABALAK
Demre Bld Tem.
İMZA

Üye

Nermin KARAGÖZ
Demre Müze Md.
İMZA

Üye

Cemal SAK
Ant.Orman Bölge Md.Tem.
İMZA

ANTALYA İLİ, DEMRE İLÇESİ, ÇAĞMAN MAH.
KARABOL MEVKİLİ

UYGUN BULUNDU

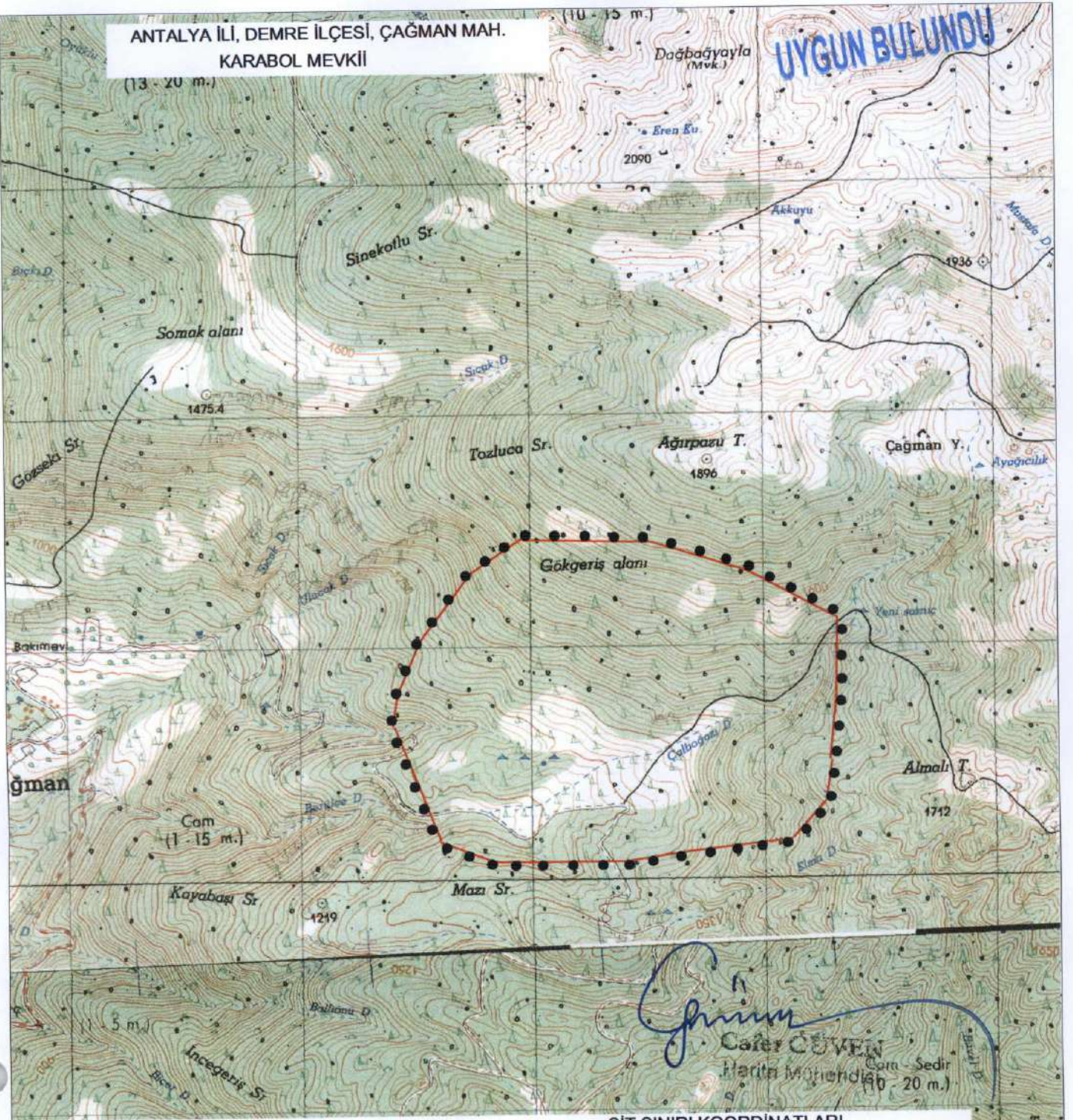

SİT SINIRI KOORDİNATLARI

G Ö S T E R İ M
●●●●● I. DERECE ARKEOLOJİK SİT ALANI SINIRI
PAFTA NO: P23-b2
ÖLÇEK: 1/25000

Projeksiyon: UTM, Datum:ED-50
Dilim Geniştirliđi: 6, DOM: 27 (Zone No:35)

Nokta No	Y	X
SİT1	767323.501	4031117.369
SİT2	767317.711	4030787.370
SİT3	767288.764	4030503.688
SİT6	765604.037	4030167.899
SİT7	765407.196	4030660.001
SİT10	765968.771	4031464.734
SİT11	766518.768	4031453.156
SİT12	766935.608	4031325.788
SİT14	766682.494	4030118.110
SİT15	765745.296	4031315.642
SİT16	765528.192	4031030.191
SİT17	765427.681	4030797.005
SİT18	767118.949	4030167.806
SİT19	767263.015	4030328.624
SİT20	765844.816	4030076.085
SİT21	766407.678	4030076.086

Antalya Kültür Varlıklarını
Koruma Bölge Kurulu'nun
26.04.2016 Tarih 4863 sayılı
Kararı Ektir.

Antalya Kültür Varlıklarını
Koruma Bölge Kurulu Müdürlüğü

Tarih: 22 Nisan 2016

No: 2640