

T.C.
KÜLTÜR VE TURİZM BAKANLIĞI
ANTALYA KÜLTÜR VARLIKLARINI KORUMA BÖLGE KURULU
KARAR

Toplantı Tarihi ve No. : 16.05.2016/144
Karar Tarihi ve No. : 16.05.2016/4901

Toplantı Yeri
ANTALYA

Burdur İli, Merkez İlçe, Gökpınar Köyü (Çine Köyü) sınırlarında 1308 parselin bulunduğu alanda arkeolojik kalıntılar tespit edildiğine dair Burdur Valiliği İl Kültür ve Turizm Müdürlüğü'nün 16.02.2015 tarih ve 454 sayılı yazısı ve eki, alanda Antalya Kültür Varlıklarını Koruma Bölge Kurulu Müdürlüğü uzmanlarınca yapılan inceleme sonucu Gökpınar Köyü (Çine Köyü) sınırlarında tespit edilen antik yerleşim alanının tesciline ilişkin hazırlanan 16.05.2016 tarihli rapor okundu, ekleri ve dosyası incelendi, yapılan görüşmeler sonucunda;

Burdur İli, Çavdır İlçesi, Gökpınar Köyü (Çine Köyü), Tepecik Tepesi üzerinde Antalya Kültür Varlıklarını Koruma Bölge Kurulu Müdürlüğü uzmanlarınca tespiti yapılan duvar izleri ile Roma ve Bizans Dönemine ait seramik parçalarının 2863 sayılı Yasanın 3. ve 6. maddeleri kapsamında kaldığı anlaşıldığından söz konusu alanın I.Derece Arkeolojik Sit Alanı olarak tescil edilmesine, sit sınırlarının kararımız eki 1/25000 ölçekli haritada gösterildiği şekliyle belirlenmesine, Sit Alanı sınırları içerisinde Koruma Yüksek Kurulunun Arkeolojik Sit Alanlarına ilişkin ilke kararlarının geçerli olduğuna, can ve mal güvenliğinin sağlanması amacıyla I.Derece Arkeolojik Sit Alanına ilişkin gerekli güvenlik önlemlerinin ilgili kurumlarca alınmasına,

Ayrıca söz konusu Tepecik Tepesi'nin batı yamaçlarında kum alınmış yerler olduğu Kurulumuza sunulan bilgi, belgelerden anlaşıldığından sit alanı içerisinde Koruma Yüksek Kurulunun I. Derece Arkeolojik Sit Alanlarına ilişkin ilke kararının I-(ç) maddesi kapsamında ocak, maden vb. faaliyetlerin yapılamayacağına ilişkin ilgili kurumlara hatırlatılmasına karar verildi.

BAŞKAN
Yrd.Doç.Dr.İbrahim BAKIR
İMZA

BAŞKAN YARDIMCISI
Prof.Dr.H.Sabri ALANYALI
İMZA

Üye
Prof.Dr. Ziya GENÇEL
İMZA

Üye
Yrd.Doç.Dr.Zekeriya ŞİMŞİR
İMZA

Üye
Prof.Dr.Bilal SÖĞÜT
İMZA

Üye
Esin SERTTAŞ YAREN
(BULUNMADI)

Üye
Emel BOYACIOĞLU
İMZA

Üye
Osman ÇETİN
Burdur Val. Tem.
İMZA

Üye
H.Ali EKİNCİ
Burdur Müze Md.
İMZA

Üye
Murat AKOĞLANOĞLU
Burdur Orman Tem.
İMZA

Üye

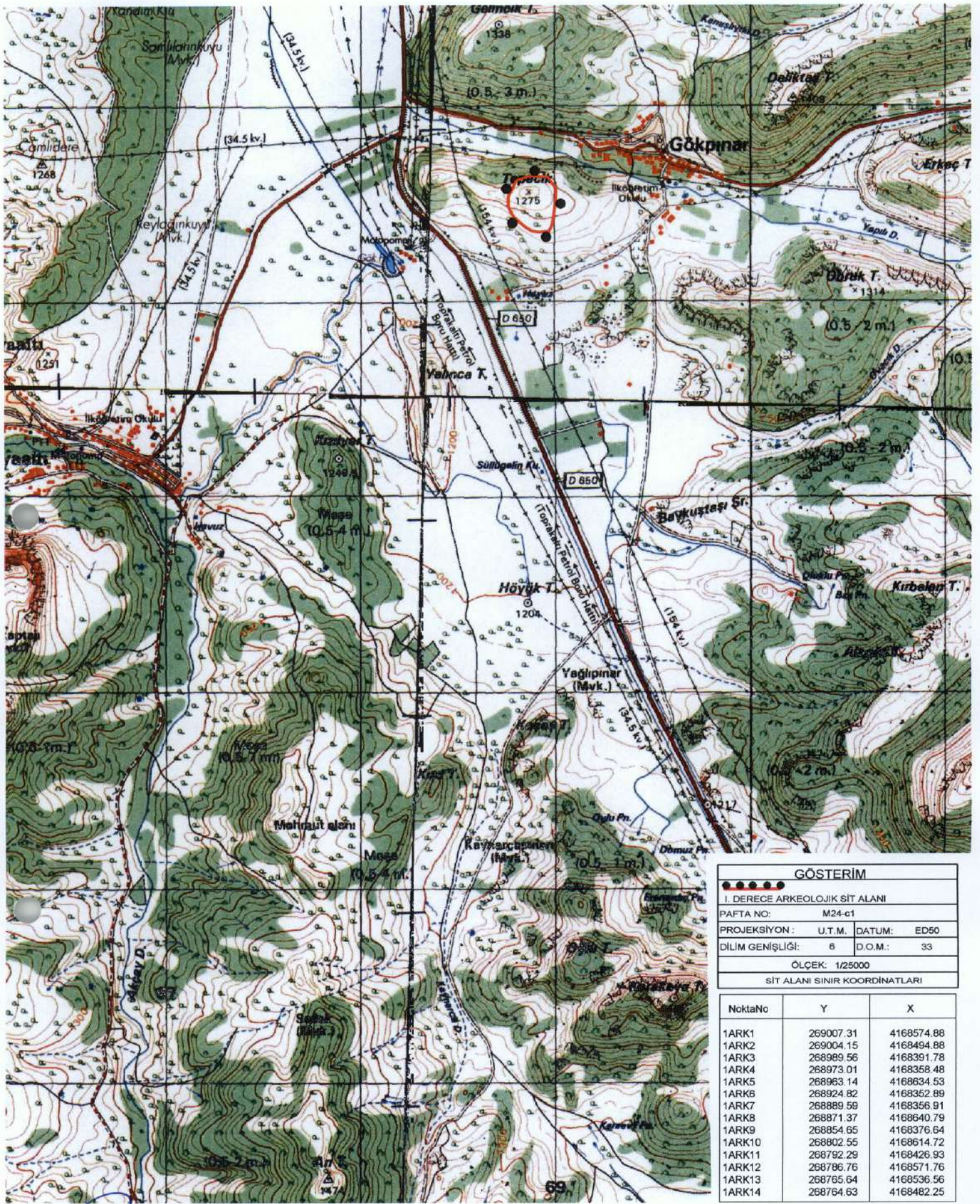

GÖSTERİM			
I. DERECE ARKEOLOJİK SİT ALANI			
PAFTA NO:	M24-c1		
PROJEKSİYON :	U.T.M.	DATUM:	ED50
DİLİM GENİŞLİĞİ:	6	D.O.M.:	33
ÖLÇEK: 1/25000			
SİT ALANI SINIR KOORDİNATLARI			

NoktaNo	Y	X
1ARK1	269007.31	4168574.88
1ARK2	269004.15	4168494.88
1ARK3	268989.56	4168391.78
1ARK4	268973.01	4168358.48
1ARK5	268963.14	4168634.53
1ARK6	268924.82	4168352.89
1ARK7	268889.59	4168356.91
1ARK8	268871.37	4168640.79
1ARK9	268854.65	4168376.64
1ARK10	268802.55	4168614.72
1ARK11	268792.29	4168426.93
1ARK12	268786.76	4168571.76
1ARK13	268765.64	4168536.56
1ARK14	268764.63	4168482.25

Handwritten signatures and notes in blue ink.

Antalya Kültür Varlıklarını
Koruma Bölge Kurulu Müdürlüğü

Tarih: 16 Mayıs 2016 No: 3280

UYGUN BULUNDU

Handwritten signature of Gökhan NERGİZ

Gökhan NERGİZ
Harita Mühendisi
Antalya Kültür Varlıklarını
Koruma Bölge Kurulu'nun
16.05.2016 Tarihinde 1901 sayılı
Karar Eklidir.