

T.C.
KÜLTÜR VE TURİZM BAKANLIĞI
ŞANLIURFA KÜLTÜR VARLIKLARINI KORUMA BÖLGE KURULU
KARAR

Toplantı Tarihi ve No : 22.03.2023 - 409
Karar Tarihi ve No : 22.03.2023 - 7951
Dosya No : 63.13.998

Toplantı Yeri
ŞANLIURFA

Şanlıurfa ili, Karaköprü ilçesi, Kırkpınar Mahallesi, Pınarbaşı Mevkiinde bir kısmı kamu ortak malı bir kısmı ise özel mülkiyete ait 431, 432, 433, 434, 435, 441 ve 680 nolu parsellerde yer alan Pınarbaşı Yerleşiminin 2863 sayılı Yasa kapsamında korunması gerekli taşınmaz kültür varlığı olarak tescil edilmesine ilişkin Şanlıurfa İl Kültür ve Turizm Müdürlüğünün 07.11.2022 tarih ve 3110484 sayılı yazısı ve eki Şanlıurfa Müze Müdürlüğünün 04.11.2022 tarihli uzman raporu, DSİ GAP 15. Bölge Müdürlüğünün 30.01.2023 tarih ve 3124198 sayılı, Şanlıurfa Çevre, Şehircilik ve İklim Değişikliği İl Müdürlüğünün 18.01.2023 tarih ve 5556449 sayılı, Karaköprü Belediye Başkanlığının 06.01.2023 tarih ve 264 sayılı, Maden ve Petrol İşleri Genel Müdürlüğünün 13.01.2023 tarih ve 2023024403 sayılı, Şanlıurfa Büyükşehir Belediye Başkanlığının 06.01.2023 tarih ve 158203 sayılı, Şanlıurfa İl Tarım ve Orman Müdürlüğünün 10.01.2023 tarih ve 8490916 sayılı kurum görüş yazıları, Şanlıurfa Kültür Varlıklarını Koruma Bölge Kurulu Müdürlüğü uzmanlarının 15.03.2023 tarihli ve 1942587 sayılı raporu okundu. Konunun dosyası, 1/2000 ölçekli öneri sit alanı haritası, tescil fişi, fotoğraflar, bilgi ve belgeler incelendi. Yapılan görüşmeler sonucunda;

Şanlıurfa ili, Karaköprü ilçesi, Kırkpınar Mahallesi, Pınarbaşı Mevkiinde bir kısmı kamu ortak malı bir kısmı ise özel mülkiyete ait 431, 432, 433, 434, 435, 441 ve 680 parsellerde yer alan Pınarbaşı Yerleşiminin korunması gerekli taşınmaz kültür varlığı özelliği göstermesi nedeniyle; 2863 sayılı Yasa kapsamında, ekli 1/2000 ölçekli koordinatlı haritada sınırları gösterildiği şekilde I. Derece Arkeolojik Sit Alanı olarak tescil edilmesine, hazırlanan tescil fişinin uygun olduğuna, 431, 432, 433, 434, 435, 441 ve 680 nolu parsellerin bir kısmı sit alanında kaldığından parsellerin tapu kütüğünün beyanlar hanesine Tapu Müdürlüğüne "Bir Kısmı I. Derece Arkeolojik Sit Alanındadır" şerhlerinin konulmasına,

Kültür ve Tabiat Varlıklarını Koruma Yüksek Kurulu'nun 05.11.1999/658 sayılı ilke kararı doğrultusunda:

Pınarbaşı Yerleşimi I. Derece Arkeolojik Sit Alanı Koruma ve Kullanma Koşullarının:

1. *Bilimsel çalışmalar dışında aynen korunacak sit alanıdır.*
 2. *Kesinlikle hiçbir yapılaşmaya izin verilemez.*
 3. *Resmi ve özel kuruluşlarca zorunlu durumlarda yapılacak alt yapı uygulamaları müze müdürlüğü ve varsa kazı başkanının görüşü alınarak Kurulumuzca değerlendirilir.*
 4. *Ağaçlandırmaya gidilemez. Yalnızca mevcut ağaçlardan ürün alınabilir.*
 5. *Taş, toprak, kum vb. alınamaz. Kireç, taş, tuğla, mermer, kum, maden vb. ocakları açılmaz. Toprak, cüruf, çöp, sanayi atığı ve benzeri malzeme dökülemez.*
 6. *Parsellere ilişkin tevhit ve ifraz işlemleri, taşınmaz kültür varlıklarının mahiyetine tesir etmeyecek şekilde Kurulumuzdan izin almak koşuluyla yapılabilir.*
- şeklinde altı madde olarak belirlenmesine karar verildi.

İL : Şanlıurfa

İLÇE : Karaköprü

MAH/KÖY : Kırkpınar Mah.

SİT ADI : Pınarbaşı Yerleşimi

I. Derece Arkeolojik Sit Alanı

ALAN : 16270,05 m²

LEJANT	
	I. Drc. Ark. Sit Alanı

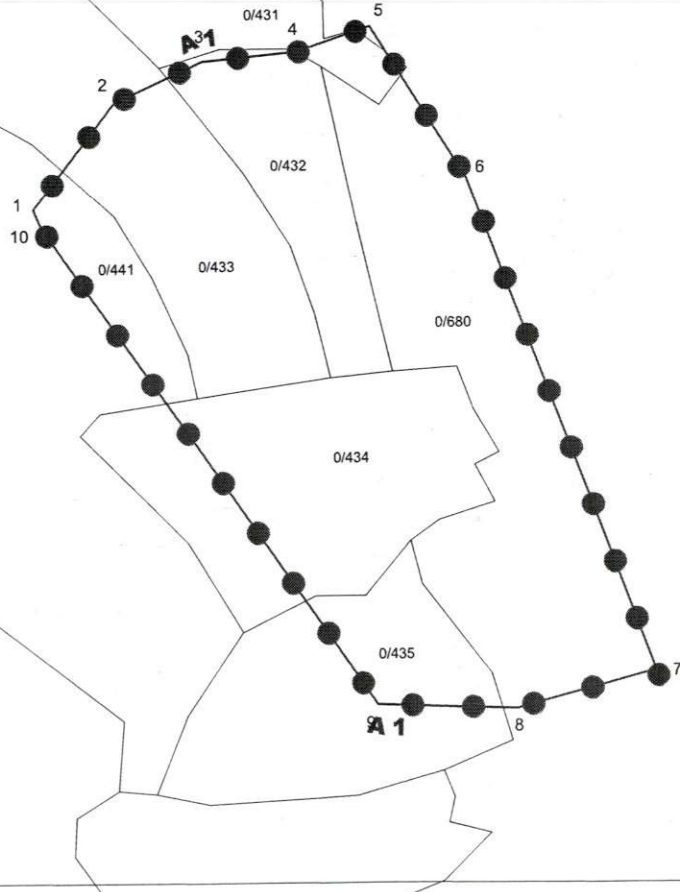

Nokta No	Y	X
1	472972.135	4130448.891
2	472993.413	4130476.854
3	473016.622	4130487.631
4	473041.361	4130490.070
5	473060.881	4130496.744
6	473085.977	4130456.669
7	473134.901	4130326.452
8	473098.829	4130316.710
9	473061.439	4130318.027
10	472974.286	4130443.623

3 Derece ITRF_39

MURAT GENÇ
Harita Mühendisi