

T.C.
KÜLTÜR VE TURİZM BAKANLIĞI
Erzurum Kültür Varlıklarını Koruma Bölge Kurulu

KARAR

Toplantı Tarihi ve No : 28.02.2023 -290
Karar Tarihi ve No : 28.02.2023 -5775

Toplantı yeri : ERZURUM

Erzincan İli, İliç İlçesi, Akdoğu Köyü, 101 ada, 58 ve 59 parseller yer alan, Erzurum Kültür Varlıklarını Koruma Bölge Kurulunun; 28.02.2023 tarih ve 5755 sayılı kararları ile tescil edilerek koruma grubu belirlenen, herhangi bir sit içerisinde bulunmayan, özel mülkiyete ait taşınmazın korunma alanının belirlenmesi istemini içeren Erzurum Kültür Varlıklarını Koruma Bölge Kurulu Müdürlüğü'nün 20.02.2023 tarihli ve 2023/1902902 sayılı uzman raporu okundu, dosyası incelendi. Yapılan incelemeler ve görüşmeler sonucunda

Erzincan İli, İliç İlçesi, Akdoğu Köyü, 101 ada, 58 ve 59 parseller yer alan, Erzurum Kültür Varlıklarını Koruma Bölge Kurulunun; 28.02.2023 tarih ve 5755 sayılı kararları ile tescil edilerek koruma grubu belirlenen, herhangi bir sit içerisinde bulunmayan, özel mülkiyete ait taşınmazın korunma alanının karar eki 1/500 ölçekli haritada işaretlendiği şekliyle belirlenmesine, korunma alanı içerisinde kalan parsellerin fen klasörü ve tapu kütüğü beyanlar hanesine **“Korunma Alanıdır.”** şerhinin, yine bir kısmı koruma alanı içerisinde kalan 101 ada, 54 ve 57 parsellerin fen klasörü ve tapu kütüğü beyanlar hanesine **“Bir Kısmı Korunma Alanıdır”** şerhinin ilgili Tapu ve Kadastro Müdürlüklerince 13.03.2012 tarih ve 28232 sayılı Resmi Gazetede yayımlanarak yürürlüğe giren Korunması Gerekli Taşınmaz Kültür Varlıklarının ve Sitlerin Tespit ve Tescili Hakkında Yönetmelik gereği verilmesine ve işlem sonucuna ilişkin bilgi belgelerin Erzurum Kültür Varlıklarını Koruma Bölge Kurulu Müdürlüğüne iletilmesine karar verildi.

DURUM HARİTASI

İLİ:ERZİNCAN
İLÇESİ:İLİÇ
MAH/KÖY:AKDOĞU
ADA/PARSEL:101/54.57,58,59,63

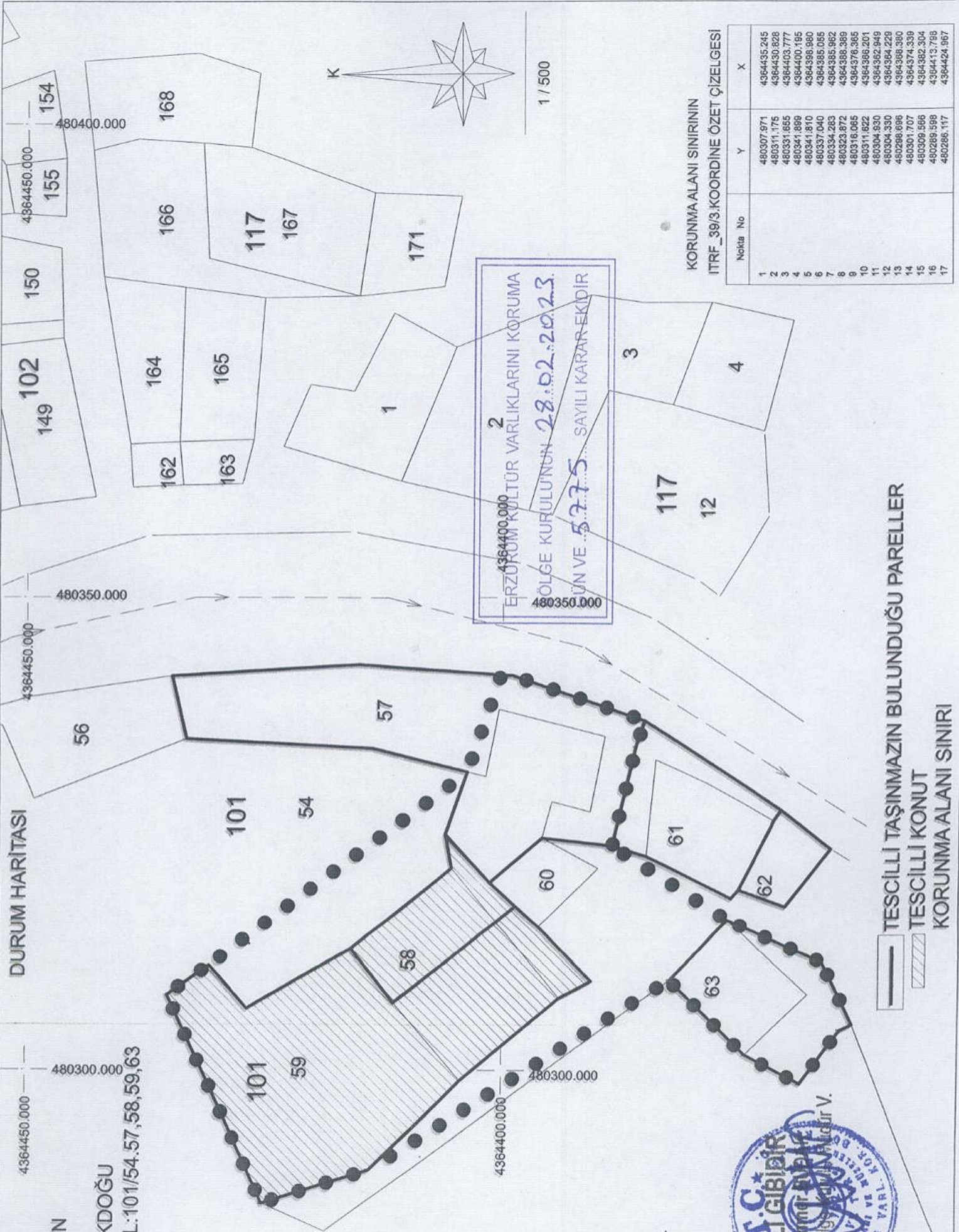

1 / 500

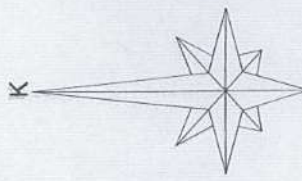

KORUNMA ALANI SINIRININ
İTRF_39/3.KOORDİNE ÖZET ÇİZELGESİ

No	Y	X
1	480307,971	4364435,245
2	480311,176	4364430,828
3	480331,655	4364403,777
4	480341,899	4364400,165
5	480341,810	4364398,980
6	480337,040	4364385,055
7	480334,263	4364385,962
8	480323,872	4364388,389
9	480316,065	4364376,365
10	480304,930	4364362,949
11	480311,822	4364366,201
12	480304,330	4364364,228
13	480288,696	4364368,380
14	480301,707	4364374,339
15	480306,566	4364382,304
16	480289,598	4364413,788
17	480286,117	4364424,967

— TESCİLLİ TAŞINMAZIN BULUNDUĞU PARELLER

▨ TESCİLLİ KONUT

— KORUNMA ALANI SINIRI



Korunma Bölgesi

101

54