

T.C.
KÜLTÜR VE TURİZM BAKANLIĞI
ANTALYA KÜLTÜR VARLIKLARINI KORUMA BÖLGE KURULU
KARAR

Toplantı Tarihi ve No. : 16.05.2016/144
Karar Tarihi ve No. : 16.05.2016/4928

Toplantı Yeri
ANTALYA

Antalya İli, Seydişehir-Manavgat ayrımı, Cevizli 3.B1.Hd.Yolu(2+370,00-9+150,00)-(10+750,00-21+350,00) arasına rastlayan kesimde yol inşaat ve emniyet sahası tesis etmek amacıyla hazırlanan yol proje alanında, Karayolları 13.Bölge Müdürlüğünün 13.11.2015 tarih ve 222987 sayılı yazısı nedeniyle yapılan incelemede Akseki ilçesi, Cevizli Mahallesinde, Tekebeleni Deresi üzerinde tespit edilen kültür varlıklarının tesciline yönelik, Antalya Kültür Varlıklarını Koruma Bölge Kurulu Müdürlüğü uzmanlarının 10.05.2016 tarihli raporu okundu, ekleri ve dosyası incelendi, yapılan görüşmeler sonucunda;

Antalya İli, Akseki ilçesi, Cevizli Mahallesinde, Tekebeleni Deresi üzerinde yer alan antik yerleşim alanının 2863 sayılı yasanın 3. ve 6. maddelerinde tanımlanan nitelikleri taşıdığı anlaşıldığından, kararımız eki 1/25.000 ölçekli haritada sınırlarının gösterildiği şekilde aynı yasanın 7. maddesi doğrultusunda I. Derece Arkeolojik Sit Alanı olarak tescil edilmesine, Arkeolojik Sit Alanı içerisinde Koruma Yüksek Kurulunun Arkeolojik Sitlere ilişkin ilke kararı koşullarının geçerli olduğuna, sit alanı sınırlarının planlara işlenip, Koruma Yüksek Kurulu ilke kararı gereği “Aynen Korunacak I.Derece Arkeolojik Sit Alanı” kararı getirilerek, meclis kararıyla birlikte Kurulumuza iletilmesine,

I.Derece Arkeolojik Sit Alanında can ve mal güvenliğinin sağlanması için ilgili kurumlarca gerekli tedbirlerin alınmasına,

I.Derece Arkeolojik Sit Alanı içerisinde geçirilmesi önerilen yol hattının revize edilerek sit alanı sınırı dışından geçirilmesi gerektiğine karar verildi.

BAŞKAN

Yrd.Doç.Dr.İbrahim BAKIR
İMZA

BAŞKAN YARDIMCISI

Prof.Dr.H.Sabri ALANYALI
İMZA

Üye

Prof.Dr. Ziya GENÇEL
İMZA

Üye

Yrd.Doç.Dr.Zekeriya ŞİMŞİR
İMZA

Üye

Prof.Dr.Bilal SÖĞÜT
İMZA

Üye

Esin SERTTAŞ YAREN
(BULUNMADI)

Üye

Emel BOYACIOĞLU
İMZA

Üye

Yaşar PARLAYÜKSEL
Büyükşehir Bld.Tem.
İMZA

Üye

Hakime YILMAZ
Akseki Bld.Tem.
İMZA

Üye

Güner KOZDERE
Side Müze Md.
İMZA

Üye

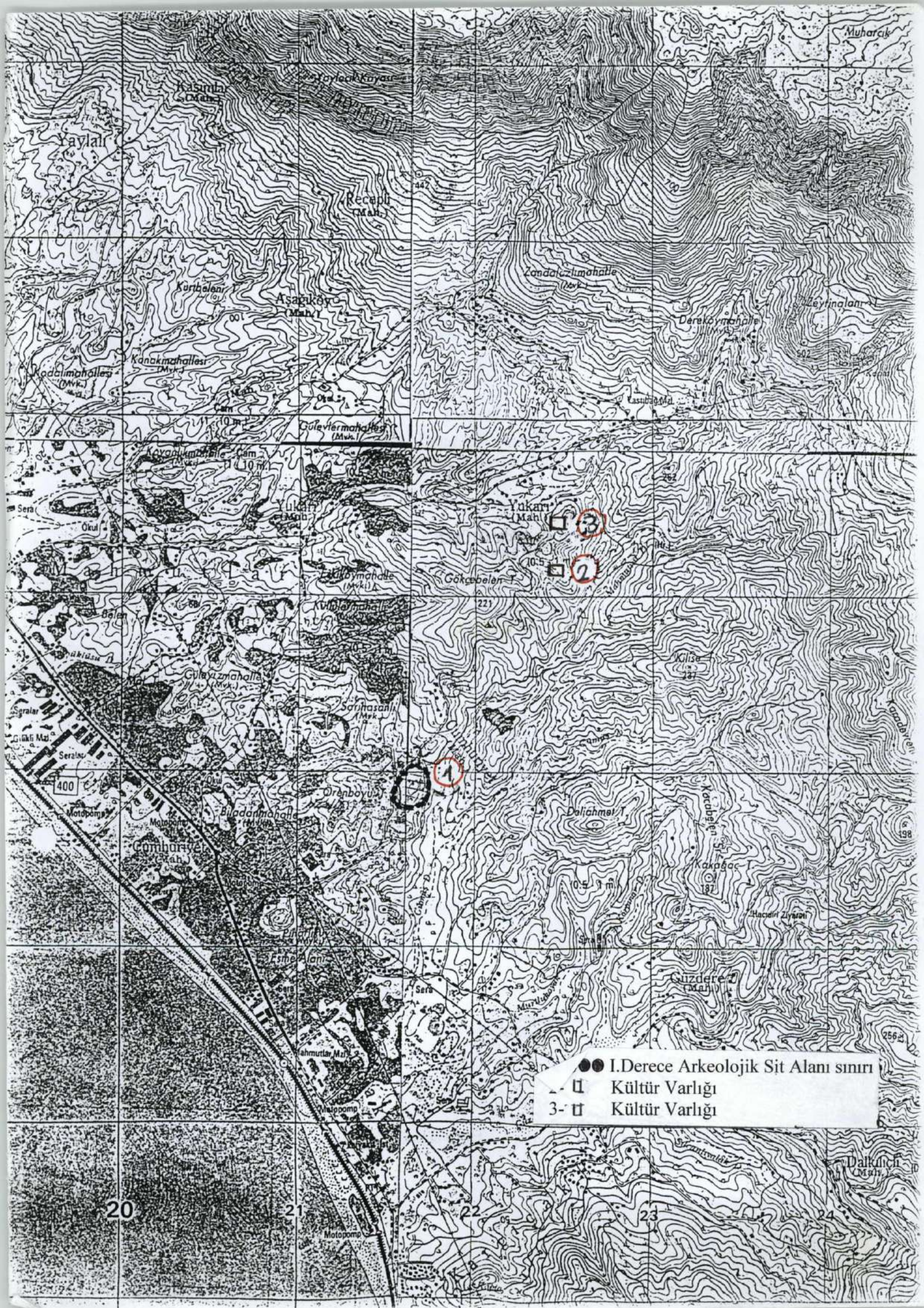

- I. Derece Arkeolojik Sit Alanı sınırı
- Kültür Varlığı
- 3- □ Kültür Varlığı

20

21

22

23

24