

T.C.
KÜLTÜR VE TURİZM BAKANLIĞI
ANTALYA KÜLTÜR VARLIKLARINI KORUMA BÖLGE KURULU
KARAR

Toplantı Tarihi ve No. : 16.05.2016/144
Karar Tarihi ve No. : 16.05.2016/4942

Toplantı Yeri
ANTALYA

Antalya İli, Gazipaşa İlçesi, Sugözü yolundaki Mahallelerde bulunan su değirmenlerinin 2863 sayılı yasa kapsamında incelenmesi istemine ilişkin Kültür Varlıkları ve Müzeler Genel Müdürlüğünün 26.04.2013 tarih ve 7583205/(07.05.140)-81641 sayılı yazısı doğrultusunda, yapılan incelemede tespit edilen Kızılgüney Mahallesi, Öznurtepe Mahallesi ile Sugözü Mahallesinde bulunan eski su değirmenlerinin 2863 sayılı yasa kapsamında kalıp kalmadıklarının değerlendirilmesi önerisine ilişkin Antalya Kültür Varlıklarını Koruma Bölge Kurulu Müdürlüğü uzmanlarınca hazırlanan 10.05.2016 tarihli rapor okundu, ekleri ve dosyası incelendi, yapılan görüşmeler sonucunda;

Antalya İli, Gazipaşa İlçesi Kızılgüney Mahallesinde yer alan özel mülkiyetteki 291 ada 2 parsel üzerinde bulunan eski su değirmeni ile Öznurtepe Mahallesinde Orman mülkiyetindeki 101 ada 378 parselde bulunan eski su değirmeninin 2863 sayılı yasanın 3. ve 6. maddelerinde tanımlanan nitelikleri taşıdığı anlaşıldığından aynı yasanın 7. maddesi doğrultusunda “Korunması Gerekli Taşınmaz Kültür Varlığı” olarak tescil edilmelerine, koruma gruplarının Koruma Yüksek Kurulunun 05.11.1999 tarih ve 660 sayılı ilke kararı gereği II. Grup olarak belirlenmesine,

Kızılgüney Mahallesinde özel mülkiyetteki 291 ada 2 parsel üzerinde bulunan eski su değirmeninin koruma alanının, Antalya Kültür ve Tabiat Varlıklarını Koruma Bölge Kurulunun 21.04.2010 tarih ve 4040 sayılı kararı ile korunması gerekli taşınmaz kültür varlığı olarak tescilli Kemer Köprüsünün koruma alanı ile birleştirilerek, kararımız eki 1/2000 ölçekli haritada sınırları gösterildiği şekilde, Öznurtepe Mahallesinde Orman mülkiyetindeki 101 ada 378 parselde bulunan eski su değirmeninin koruma alanının ise kararımız eki 1/2000 ölçekli haritada sınırlarının gösterildiği şekilde belirlenmesine,

2863 sayılı yasanın 8. maddesi uyarınca koruma alanında Kurulumuzdan izinsiz herhangi bir inşai ve fiziki uygulamada bulunulmamasına, koruma alanı sınırının planlara işlenerek meclis kararıyla birlikte Kurulumuza iletilmesine, can ve mal güvenliğinin sağlanması amacıyla koruma alanında gerekli güvenlik önlemlerinin ilgili kurumlarca alınmasına,

Sugözü Mahallesinde özel mülkiyetteki 101 ada 1 parselde yer alan eski su değirmeninin Kurulumuza sunulan belgelerden, 2863 sayılı yasada getirilen kültür varlığı tanımı kapsamında aranan nitelikleri yitirdiği anlaşıldığından tesciline gerek görülmediğine karar verildi.

BAŞKAN

Yrd.Doç.Dr.İbrahim BAKIR
İMZA

BAŞKAN YARDIMCISI

Prof.Dr.H.Sabri ALANYALI
İMZA

Üye

Prof.Dr. Ziya GENÇEL
İMZA

Üye

Yrd.Doç.Dr.Zekeriya ŞİMŞİR
İMZA

Üye

Prof.Dr.Bilal SÖĞÜT
İMZA

Üye

Esin SERTTAŞ YAREN
(BULUNMADI)

Üye

Emel BOYACIOĞLU
İMZA

Üye

Yaşar PARLAYÜKSEL
Büyükşehir Bld.Tem.
İMZA

Üye

Halil ASLAN
Gazipaşa Bld.Tem.
İMZA

Üye

Seher TÜRKMEN
Alanya Müze Md.
İMZA

Üye

Musa ŞEN
Antalya Orman Bölge Md.Tem.
İMZA

Tarih: 13 Mayıs 2016
Koruma Bölgesi Kurulunun
Koruma Alanı Kurulunun
No: 3156

GÖSTERİM

SIT DURUMU	KORUMA ALANI
PAFTA NO:	P28-B-13-C-4
PROJEKSİYON:	U.T.M. DATUM: ED50
DİLİM GENİŞLİĞİ:	3 D.O.M.: 33
ÖLÇEK:	1/2000
KORUMA ALANI SINIR KOORDINATLARI	

NoktaNo	Y	X
KA1	444442.79	4025834.11
KA2	444435.59	4025828.96
KA3	444425.09	4025823.13
KA4	444425.61	4025899.68
KA5	444417.42	4025819.02
KA6	444407.47	4025816.82
KA7	444396.50	4025815.59
KA8	444396.28	4025856.24
KA9	444384.50	4025815.59
KA10	444373.52	4025816.28
KA11	444361.86	4025817.99
KA12	444347.48	4025821.76
KA13	444331.00	4025826.91
KA14	444316.25	4025866.84
KA15	444316.25	4025834.11

Ankara Kültür Varlıklarını
Koruma Bölge Kurulunun
13.05.2016 tarihli 3156 sayılı
Kararı ile

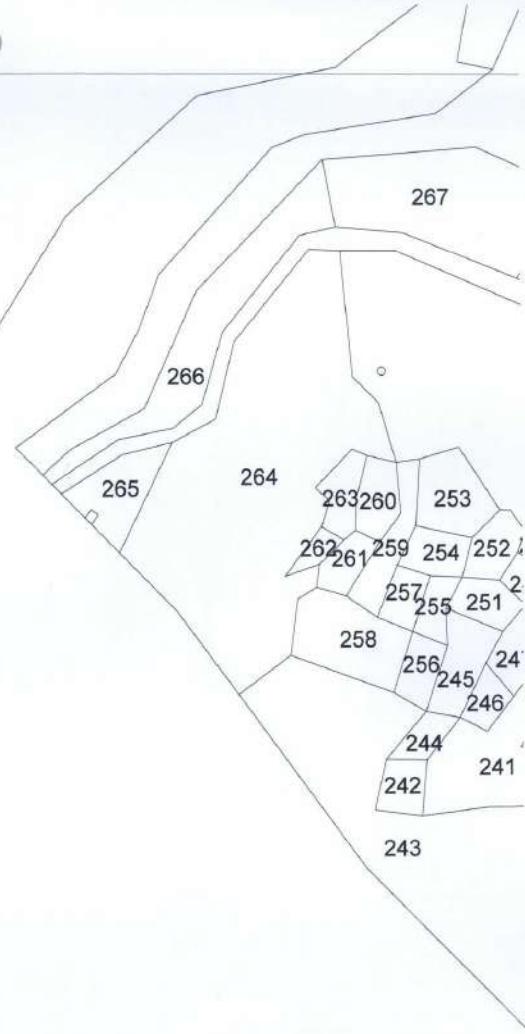

Gökhan NERGİZ
Harita Mühendisi

[Handwritten signatures and stamps]

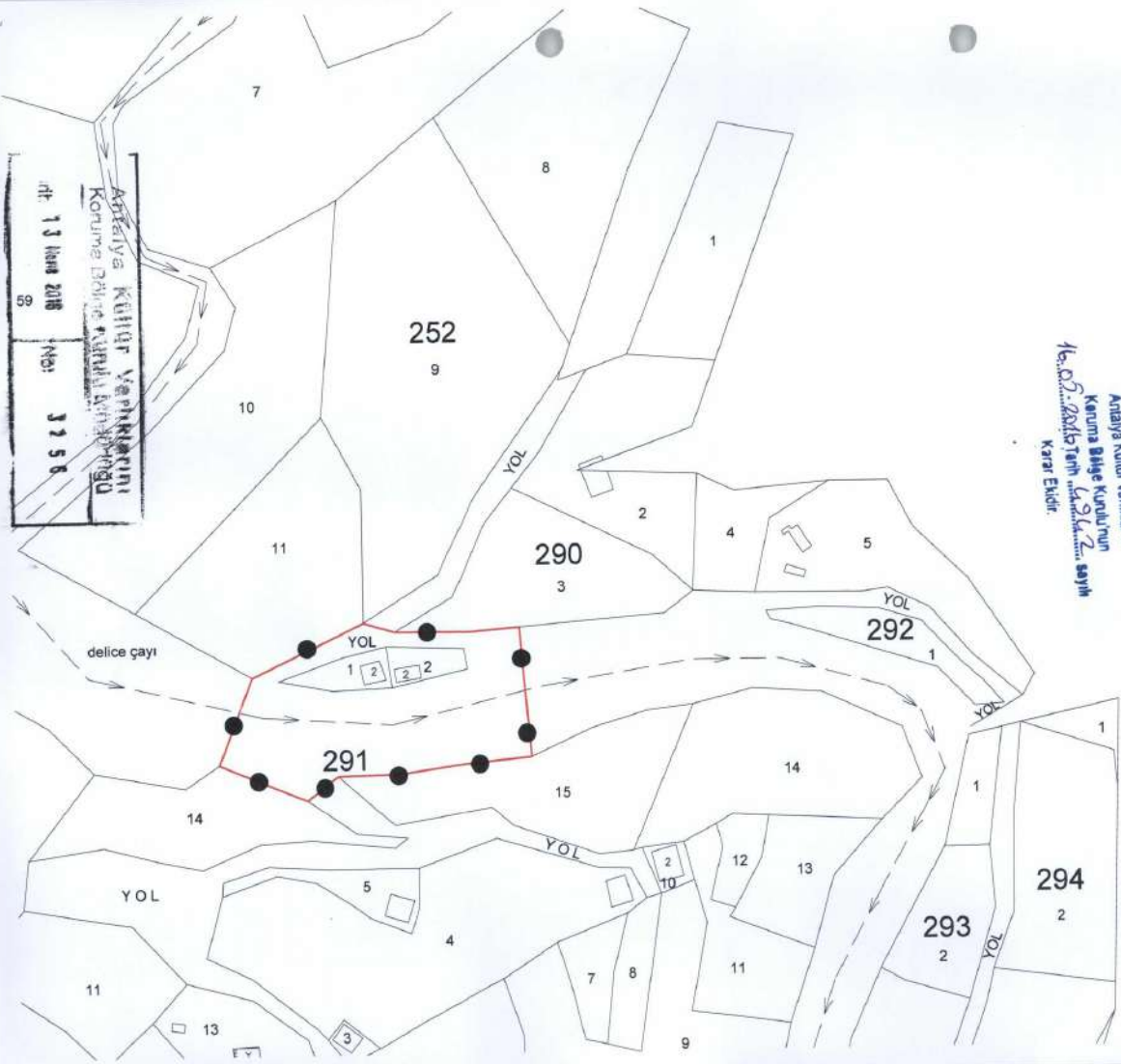

Antalya Kültür Varlıklarını
Koruma Bölgesi Kurulunun
Karar Eklidir.
No: 3256
Tarih: 13 Nisan 2018

Antalya Kültür Varlıklarını
Koruma Bölgesi Kurulunun
Karar Eklidir.
No: 3256
Tarih: 13 Nisan 2018

GÖSTERİM			
SIT DURUMU:	●—●—●—●	KORUMA ALANI	
PAFTA NO:	P28-B-12-A-3		
PROJEKSİYON:	U.T.M.	DATUM:	ED50
DILIM GENİŞLİĞİ:	3	D.O.M.:	33
ÖLÇEK:	1/2000		
KORUMA ALANI SINIR KOORDİNATLARI			

NoktaNo	Y	X
KA1	438850.88	4027656.70
KA2	438846.93	4027706.77
KA3	438827.54	4027705.24
KA4	438822.84	4027654.12
KA5	438799.18	4027650.76
KA6	438797.69	4027705.66
KA7	438785.46	4027709.20
KA8	438774.60	4027650.20
KA9	438762.44	4027640.93
KA10	438741.89	4027688.55
KA11	438728.89	4027655.04

Gökhan NERGİZ
Harita Mühendisi

[Handwritten signatures and notes in blue ink]