

T.C.
KÜLTÜR VE TURİZM BAKANLIĞI
ANTALYA KÜLTÜR VARLIKLARINI KORUMA BÖLGE KURULU
KARAR

Toplantı Tarihi ve No. : 04.02.2016/136
Karar Tarihi ve No. : 04.02.2016/4579

Toplantı Yeri
ANTALYA

Antalya İli, Akseki İlçesi, Akşahap ile Günyaka Mahallerinin içme suyunun temini için Antalya Büyükşehir Belediyesi, Asat Genel Müdürlüğü, Etüd ve Plan Dairesi Başkanlığı'nın 24.08.2015 tarih ve 94320752-622-02-30983 sayılı yazısı ve eklerine istinaden yerinde yapılan incelemede tespit edilen antik yerleşim alanının I. ve III. Derece Arkeolojik Sit Alanı olarak tescil edilmesi önerisine ilişkin Antalya Kültür Varlıklarını Koruma Bölge Kurulu Müdürlüğü uzmanlarının 22.01.2016 tarihli raporu okundu, ekleri ve dosyası incelendi, yapılan görüşmeler sonucunda;

Antalya İli, Akseki İlçesi, Akşahap ve Günyaka mahallelerini birbirine bağlayan orman yolu üzerinde yer alan antik yerleşim alanının 2863 sayılı yasanın 3. ve 6. maddelerinde tanımlanan nitelikleri taşıdığı anlaşıldığından, kararımız eki 1/10.000 ölçekli haritada sınırlarının gösterildiği şekilde aynı yasanın 7. maddesi doğrultusunda I. ve III. Derece Arkeolojik Sit Alanı olarak tescil edilmesine,

I.Derece Arkeolojik Sit Alanı içerisinde Koruma Yüksek Kurulunun Arkeolojik Sitlere ilişkin ilke kararı koşullarının geçerli olduğuna, sit alanı sınırlarının planlara işlenip, Koruma Yüksek Kurulu ilke kararı gereği "Aynen Korunacak I.Derece Arkeolojik Sit Alanı" kararı getirilerek, meclis kararıyla birlikte Kurulumuza iletilmesine,

III.Derece Arkeolojik Sit Alanı olarak belirlenen alana yönelik 2863 sayılı yasanın 17. maddesi gereği geçiş dönemi koruma esasları ve kullanma şartlarının belirlenmesine ilişkin çalışmanın, Antalya Kültür Varlıklarını Koruma Bölge Kurulu Müdürlüğünce hazırlanarak Kurulumuza iletilmesine karar verildi.

BAŞKAN

Yrd.Doç.Dr.İbrahim BAKIR
İMZA

BAŞKAN YARDIMCISI

Prof.Dr.H.Sabri ALANYALI
İMZA

Üye

Prof.Dr. Ziya GENÇEL
İMZA

Üye

Yrd.Doç.Dr.Zekeriya ŞİMSİR
İMZA

Üye

Prof.Dr.Bilal SÖĞÜT
İMZA

Üye

Prof.Dr.Dicle AYDIN
(BULUNMADI)

Üye

Emel BOYACIOĞLU
İMZA

Üye

Yaşar PARLAYÜKSEL
Büyükşehir Bld.Tem.
İMZA

Üye

Eren YENİDÜNYA
Akseki Bld Tem.
İMZA

Üye

Güner KOZDERE
Side Müze Md.
İMZA

Üye

Mehmet BAHAR
Ant.Orman Bölge Md.Tem
İMZA

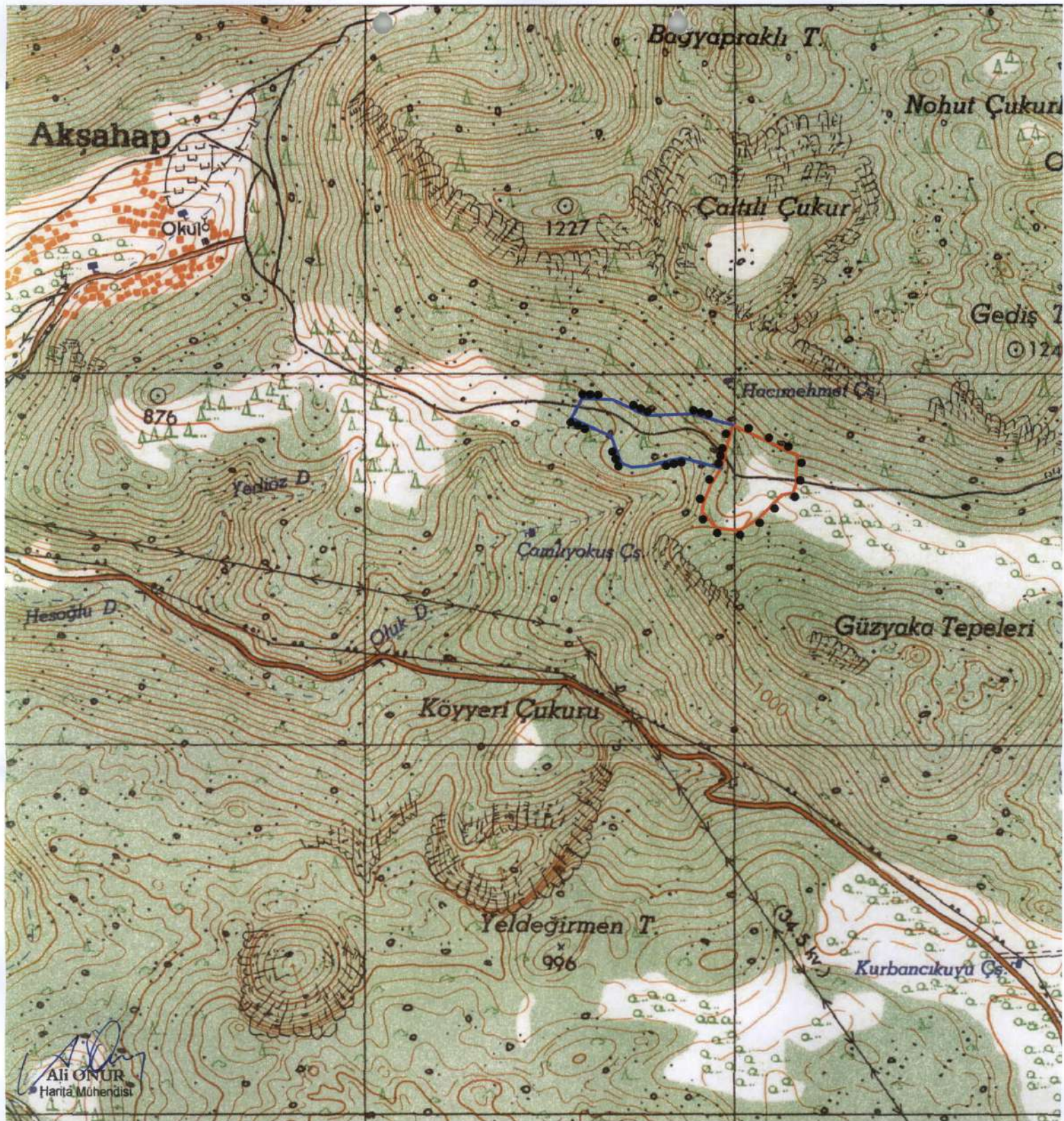

I.DERECE ARKEOLOJİK SİT ALANI
SINIR KOORDİNATLARI
UTM 6 DERECE, ED-50, DOM : 33

NoktaNo	Y	X
1ARKSİT/1	386182.61	4102778.05
1ARKSİT/2	386157.31	4102699.04
1ARKSİT/3	386147.92	4102677.51
1ARKSİT/4	386119.94	4102673.04
1ARKSİT/5	386056.17	4102608.55
1ARKSİT/6	386006.27	4102576.62
1ARKSİT/7	385945.27	4102581.34
1ARKSİT/8	385927.93	4102702.72
1ARKSİT/9	385918.05	4102679.36
1ARKSİT/10	385906.29	4102656.87
1ARKSİT/11	385902.35	4102626.74
1ARKSİT/12	385984.85	4102861.66
1ARKSİT/13	385955.32	4102744.53

III.DERECE ARKEOLOJİK SİT ALANI
SINIR KOORDİNATLARI
UTM 6 DERECE, ED-50, DOM : 33

NoktaNo	Y	X
3ARKSİT/1	385984.85	4102861.66
3ARKSİT/2	385955.32	4102744.53
3ARKSİT/3	385874.58	4102891.32
3ARKSİT/4	385847.18	410272.48
3ARKSİT/5	385752.83	4102750.67
3ARKSİT/6	385752.54	4102886.64
3ARKSİT/7	385712.52	4102747.28
3ARKSİT/8	385683.24	4102758.73
3ARKSİT/9	385660.05	4102929.59
3ARKSİT/10	385656.50	4102830.87
3ARKSİT/11	385577.08	4102932.69
3ARKSİT/12	385549.19	4102880.17

GÖSTERİM

- I.DERECE ARKEOLOJİK SİT ALANI SINIRI
- III.DERECE ARKEOLOJİK SİT ALANI SINIRI
- PAFTA NO: N27 D3
- ÖLÇEK: 1/10.000

Kültür Varlıklarını Koruma
Bölge Kurulu Müdürlüğü
Tarih Sayı
22.01.2016 123

Anıya Kültür Varlıklarını Koruma
Bölge Kurulu'nun
06.02.2016 Gün 4579 Sayılı
Karar Ekidir.

UYGUN BULUNDU

Ali ÖNÜR
Harita Mühendisi