

T.C.
KÜLTÜR VE TURİZM BAKANLIĞI
ANTALYA KÜLTÜR VARLIKLARINI KORUMA BÖLGE KURULU
KARAR

Toplantı Tarihi ve No. : 04.04.2016/140
Karar Tarihi ve No. : 04.04.2016/4723

Toplantı Yeri
ANTALYA

Antalya İli, Akseki İlçesi sınırları içinde yer alan yürüyüş güzergâhında Kardelen Eko Tur Projesi kapsamında yönlendirme tabelası konulması talebine yönelik Akdeniz Belediyeler Birliğinin 03.02.2016 tarih ve 2016/41 sayılı ve 07.03.2016 tarih ve 2016/46 sayılı yazıları ile ekleri doğrultusunda Antalya Kültür Varlıklarını Koruma Bölge Kurulu Müdürlüğü uzmanlarınca yerinde yapılan inceleme sonucu Akseki İlçesi, Sarıhacılar ve Belenalan Mahallesi sınırlarında tespit edilen kervan yollarının tesciline ilişkin hazırlanan 31.03.2016 tarihli uzman raporu okundu, ekleri ve dosyası incelendi, yapılan görüşmeler sonucunda;

Antalya İli, Akseki İlçesi, Sarıhacılar ve Belenalan Mahalleleri sınırları içerisinde yer alan ve Antalya Kültür ve Tabiat Varlıklarını Koruma Bölge Kurulunun 22.08.2008 tarih ve 2597 sayılı kararı ile tescilli Sarıhacılar kervan yolunun devamı olduğu anlaşılan yolun 2863 sayılı yasanın 3. ve 6. maddelerinde tanımlanan nitelikleri taşıdığı anlaşıldığından, aynı yasanın 7. maddesi doğrultusunda “Korunması Gerekli Taşınmaz Kültür Varlığı” olarak tescil edilmesine, koruma alanının kararımız eki 1/10.000 ölçekli haritada sınırlarının gösterildiği şekilde belirlenmesine, aynı yasanın 8. maddesi uyarınca koruma alanında Kurulumuzdan izinsiz herhangi bir inşai ve fiziki uygulamada bulunulmamasına, koruma alanı sınırının planlara işlenerek meclis kararıyla birlikte kurulumuza iletilmesine karar verildi.

BAŞKAN

Yrd.Doç.Dr.İbrahim BAKIR
İMZA

BAŞKAN YARDIMCISI

Prof.Dr.H.Sabri ALANYALI
İMZA

Üye

Prof.Dr. Ziya GENÇEL
İMZA

Üye

Yrd.Doç.Dr.Zekeriya ŞİMŞİR
İMZA

Üye

Prof.Dr.Bilal SÖĞÜT
İMZA

Üye

Esin SERTTAŞ YAREN
İMZA

Üye

Emel BOYACIOĞLU
İMZA

Üye

Yaşar PARLAYÜKSEL
Büyükşehir Bld.Tem.
İMZA

Üye

Hakime YILMAZ
Akseki Bld.Tem.
İMZA

Üye

Güner KOZDERE
Side Müze Md.
İMZA

Üye

Musa ŞEN
Ant.Orman Bölge Md.Tem.
İMZA

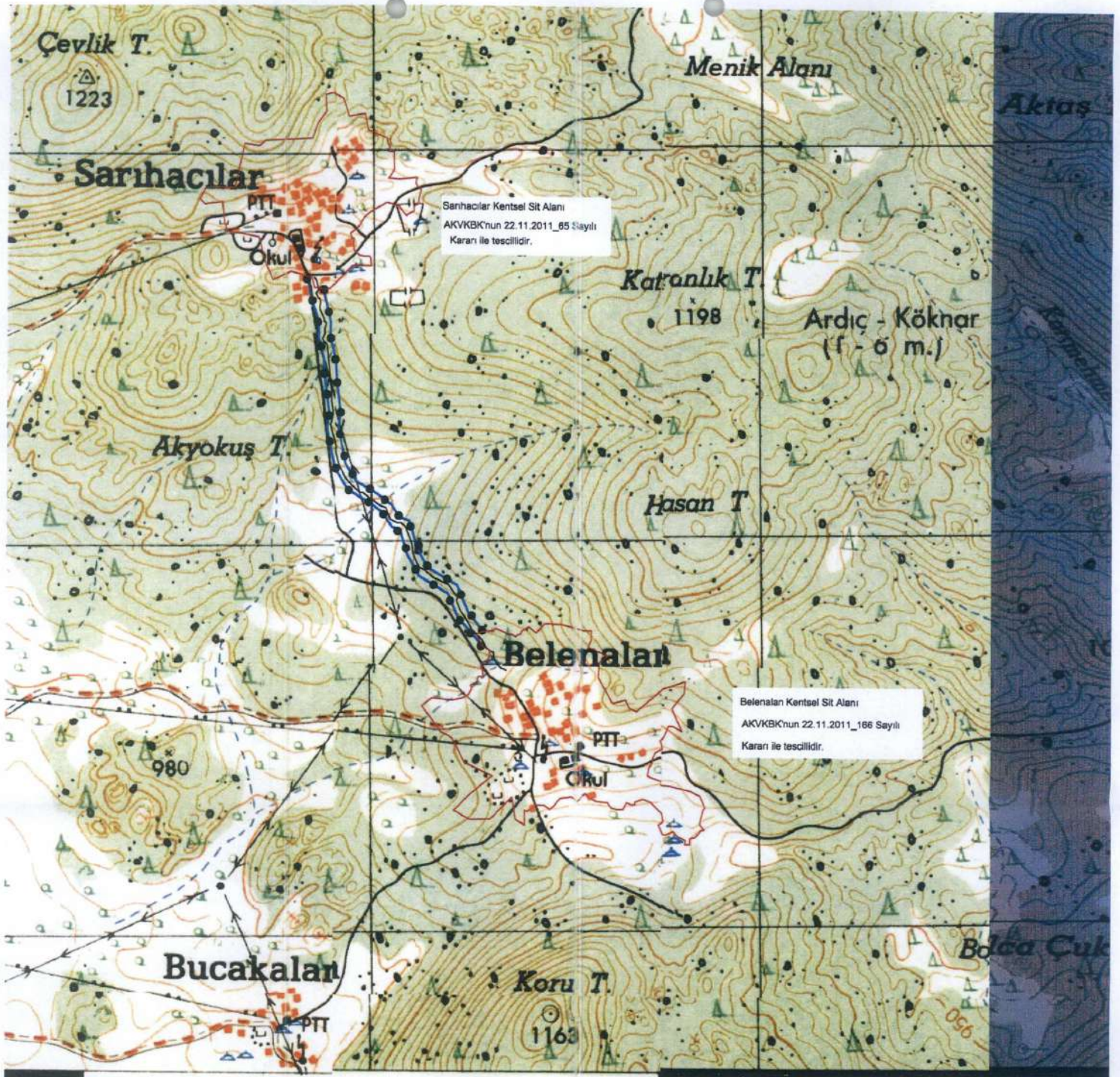

SARIHA_BELENALA KERVAN YOLU KOR. ALANI SINIR KOOR.
UTM 8 DERECE, ED-50, DOM : 33

70

| Nokta No | Y | X |
|------------|------------|-------------|
| KERY_KA/1 | 391277.452 | 4096658.557 |
| KERY_KA/2 | 391277.239 | 4096697.741 |
| KERY_KA/3 | 391239.428 | 4096746.737 |
| KERY_KA/4 | 391213.274 | 4096731.588 |
| KERY_KA/5 | 391210.300 | 4096815.100 |
| KERY_KA/6 | 391186.582 | 4096794.231 |
| KERY_KA/7 | 391133.844 | 4096859.939 |
| KERY_KA/8 | 391111.527 | 4096838.248 |
| KERY_KA/9 | 391110.933 | 4096801.889 |
| KERY_KA/10 | 391086.317 | 4096881.073 |
| KERY_KA/11 | 391083.175 | 4096889.911 |
| KERY_KA/12 | 391082.223 | 4096867.481 |
| KERY_KA/13 | 391081.743 | 4096889.264 |
| KERY_KA/14 | 391042.370 | 4096964.099 |
| KERY_KA/15 | 391040.373 | 4097021.853 |
| KERY_KA/16 | 391018.172 | 4097001.001 |
| KERY_KA/17 | 391004.255 | 4097048.916 |
| KERY_KA/18 | 390987.648 | 4097023.872 |
| KERY_KA/19 | 390949.702 | 4097080.738 |
| KERY_KA/20 | 390928.283 | 4097058.502 |
| KERY_KA/21 | 390921.826 | 4097124.664 |
| KERY_KA/22 | 390908.576 | 4097257.036 |
| KERY_KA/23 | 390902.950 | 4097219.046 |
| KERY_KA/24 | 390900.267 | 4097317.169 |
| KERY_KA/25 | 390893.504 | 4097113.305 |
| KERY_KA/26 | 390893.075 | 4097400.124 |
| KERY_KA/27 | 390881.464 | 4097486.453 |
| KERY_KA/28 | 390880.023 | 4097451.397 |
| KERY_KA/29 | 390878.273 | 4097257.184 |
| KERY_KA/30 | 390872.509 | 4097218.280 |
| KERY_KA/31 | 390870.445 | 4097313.817 |
| KERY_KA/32 | 390863.398 | 4097395.094 |
| KERY_KA/33 | 390861.322 | 4097572.372 |
| KERY_KA/34 | 390851.276 | 4097482.491 |
| KERY_KA/35 | 390849.869 | 4097448.246 |
| KERY_KA/36 | 390831.639 | 4097545.512 |
| KERY_KA/37 | 390819.108 | 4097904.385 |

91

ANTALYA İLİ, AKSEKİ İLÇESİ
SARIHACILAR-BELENALAN KERVAN YOLU

| GÖSTERİM | |
|------------------|-----------------------------|
| ●—● | KÜLTÜR VARLIĞI KORUMA ALANI |
| PAFTA NO: N27-c4 | |
| ÖLÇEK: 1/10 000 | |

Handwritten signatures and notes in blue ink.

| Kültür Varlıklarını Koruma Bölge Kurulu Müdürlüğü | |
|---|------|
| Tarih | Sayı |
| 31.03.2016 | 2028 |

92

Handwritten signature of Cafer GÜVEN
Cafer GÜVEN
Harita Mühendisi

UYGUN BULUNDU

Antalya Kültür Varlıklarını Koruma Bölge Kurulu'nun
04.04.2016 Tarihli 4223 sayılı