

T.C.
KÜLTÜR VE TURİZM BAKANLIĞI
ANTALYA KÜLTÜR VARLIKLARINI KORUMA BÖLGE KURULU
KARAR

Toplantı Tarihi ve No. : 05.04.2016/141
Karar Tarihi ve No. : 05.04.2016/4759

Toplantı Yeri
ANTALYA

Isparta İli, Yalvaç İlçesi, Körküler Köyü 227 ada 27 parsel ve 119 ada 6 parselde Yalvaç Müze Müdürlüğü uzmanlarının tespit ettiği 2 adet tescilsiz türbenin 2863 sayılı yasa kapsamında değerlendirilmesine yönelik Isparta Valiliği İl Kültür ve Turizm Müdürlüğü'nün 26.01.2016 tarih ve 388 sayılı yazısı, 25.01.2016 tarih ve 363 sayılı yazısı, Antalya Vakıflar Bölge Müdürlüğü'nün 10.03.2016 tarih ve 1070-1075 sayılı yazıları okundu, ekleri ve dosyası incelendi, yapılan görüşmeler sonucunda;

Isparta İli, Yalvaç İlçesi, Körküler Köyü 227 ada 27 parsel ve 119 ada 6 parselde bulunan türbelerin Kurulumuza sunulan belgelerden mimari açıdan nitelik taşımamasına karşın rivayete göre halk tarafından önemli bir zaatın mezarının olduğunun rivayet edildiği, anı ve simgesel değeri ile halk tarafından benimsenmiş olduğu ve halen ziyaret edildiği anlaşıldığından 2863 sayılı yasanın 7. maddesi doğrultusunda "Korunması Gerekli Taşınmaz Kültür Varlığı" olarak tescil edilmesine, koruma grubunun Koruma Yüksek Kurulunun 5.11.1999 gün ve 660 sayılı ilke kararı gereği I. Grup, koruma alanının ise kararımız eki haritada sınırlarının gösterildiği şekilde belirlenmesine, aynı yasanın 8. maddesi uyarınca koruma alanında Kurulumuzdan izinsiz herhangi bir inşai ve fiziki uygulamada bulunulmamasına karar verildi.

BAŞKAN

Yrd.Doç.Dr.İbrahim BAKIR
İMZA

BAŞKAN YARDIMCISI

Prof.Dr.H.Sabri ALANYALI
İMZA

Üye

Prof.Dr. Ziya GENÇEL
İMZA

Üye

Yrd.Doç.Dr.Zekeriya ŞİMŞİR
İMZA

Üye

Prof.Dr.Bilal SÖĞÜT
İMZA

Üye

Esin SERTTAŞ YAREN
İMZA

Üye

Emel BOYACIOĞLU
İMZA

Üye

Mehmet UÇAN
Isparta Valilik Tem.
İMZA

Üye

Özgür ÇOMAK
Yalvaç Müze Md.
İMZA

Üye

Ruhan Zühre SARAL
Ant. Vakıflar Bölge Md.Tem.
İMZA

Üye

ISPARTA İLİ, YALVAÇ İLÇESİ, KÖRKÜLER KÖYÜ TÜRBESİ

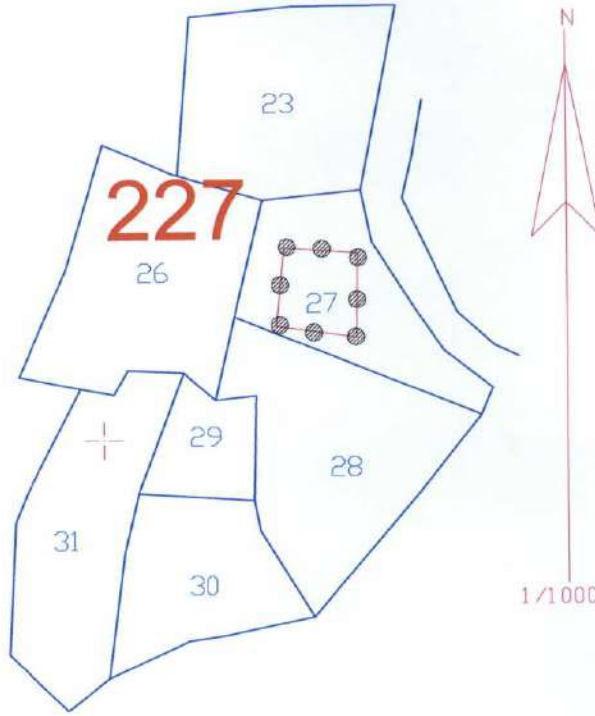

4 251 300 +
593 300

Cafer CÜVEN
Cafer CÜVEN
Harita Mühendisi

G Ö S T E R İ M		
●●● KORUNMA ALANI SINIRI		
ÖLÇEK: 1/1000		
KORUNMA ALANI SINIR KOOR. EDSO - DDM 30 - UTM 3 DER.		
NoktaNo	Y	X
KOAL/1	593224.01	4251325.54
KOAL/2	593233.80	4251324.75
KOAL/3	593233.64	4251313.55
KOAL/4	593223.01	4251315.06

4 251 200 +
593 200

4 251 200 +
593 300

Cafer CÜVEN
Cafer CÜVEN
Cafer CÜVEN
Cafer CÜVEN
Cafer CÜVEN

Antalya Kültür Varlıklarını
Koruma Bölge Kurulu'nun
05.04.2016 Tarih 4959 sayılı
Karar Fk'idir

UYGUN BULUNDU

ISPARTA İLİ, YALVAÇ İLÇESİ, KÖRKÜLER KÖYÜ TÜRBESİ

4 252 300 +
591 200

4 252 300 +
591 300

4 252 200 +
591 200

4 252 200 +
591 300

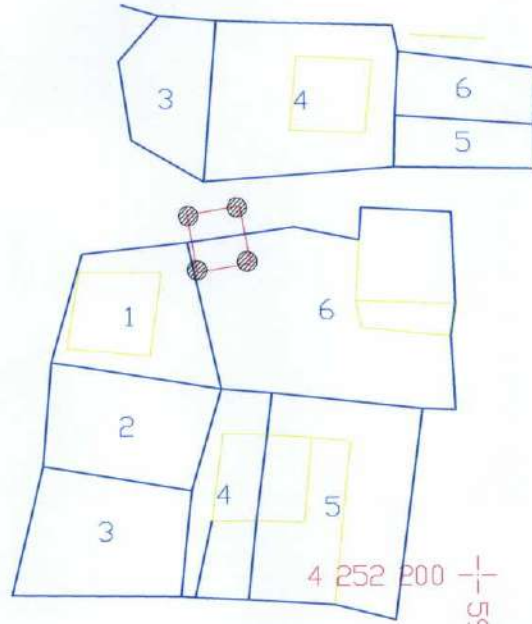

G Ö S T E R İ M		
●●●● KORUNMA ALANI SINIRI		
ÖLÇEK: 1/1000		
KORUNMA ALANI SINIR KOOR. ED50 - DOM 30 - UTM 3 DER.		
NoktaNo	Y	X
KOAL/1	591261.69	4252248.30
KOAL/2	591268.65	4252249.52
KOAL/3	591270.12	4252241.82
KOAL/4	591263.05	4252240.65

Güven
Cafe: GÜVEN
Harita Mühendisi

[Handwritten signatures and stamps]

UYGUN BULUNDU

Antalya Kültür Varlıklarını
Koruma Bölge Kurulu'nun
05.04.2019 Tarih 4759 sayılı
Karar Fkidi.