

**T.C.**  
**KÜLTÜR VE TURİZM BAKANLIĞI**  
**ANTALYA KÜLTÜR VARLIKLARINI KORUMA BÖLGE KURULU**  
**KARAR**

**Toplantı Tarihi ve No. : 10.11.2015/128**  
**Karar Tarihi ve No. : 10.11.2015/4260**

**Toplantı Yeri**  
**ANTALYA**

Burdur İli, Tefenni İlçesi, kısmen Yeşilköy ve Hasanpaşa Köyleri sınırları içerisinde yer alan Yellik mevkiinde Gölhisar Orman İşletme Müdürlüğüne ağaç dikim yerlerinin açılması için iş makinesi ile çalışma yapıldığı sırada ortaya çıkan kültür varlıklarının bulunduğu alanın tesciline yönelik tespit çalışmalarının Antalya Kültür Varlıklarını Koruma Bölge Kurulu Müdürlüğüne yapılmasına ilişkin Burdur Valiliği İl Kültür ve Turizm Müdürlüğü'nün 15.09.2015 tarih ve 2564 sayılı yazısı ile ekleri doğrultusunda kısmen Yeşilköy ve Hasanpaşa Köyleri sınırlarında yer alan alanda yapılan incelemeler sonucu Yellik Tepe üzerinde tespit edilen antik dönem kale yapısının ve Yellik Tepe'nin güneyindeki alanda tespit edilen antik yerleşim alanının tesciline ilişkin Antalya Kültür Varlıklarını Koruma Bölge Kurulu Müdürlüğü ve Burdur Müze Müdürlüğü uzmanlarınca hazırlanan 05.11.2015 tarihli rapor okundu, ekleri ve dosyası incelendi, yapılan görüşmeler sonucunda;

Burdur İli, Tefenni İlçesi, kısmen Yeşilköy ve Hasanpaşa Köyleri sınırları içerisindeki Yellik Tepe üzerinde yer alan antik dönem kale yapısı ile Yellik Tepe'nin güneyindeki alanda yer alan antik yerleşim alanının 2863 sayılı yasanın 3. ve 6. maddelerinde tanımlanan nitelikleri taşıdığı anlaşıldığından, kararımız eki 1/25.000 ölçekli haritada sınırlarının gösterildiği şekilde aynı yasanın 7. maddesi doğrultusunda I. Derece Arkeolojik Sit Alanı olarak tescil edilmesine, Arkeolojik Sit Alanı içerisinde Koruma Yüksek Kurulunun Arkeolojik Sitlere ilişkin ilke kararı koşullarının geçerli olduğuna,

Antik yerleşim alanında tespit edilen ve in situ konumda olmayan iki adet heykel parçasının 2863 sayılı yasanın 20. maddesi kapsamında, gerekli güvenlik önlemleri alınarak Burdur Müze Müdürlüğüne taşınmasına,

Arkeolojik Sitler, Koruma ve Kullanma Koşullarına ilişkin 05.11.1999 tarih ve 658 sayılı ilke kararının I. Derece Arkeolojik Sit alanlarına yönelik 1. maddesinde, "I. Derece Arkeolojik Sit Alanları, korumaya yönelik bilimsel çalışmalar dışında aynen korunacak sit alanları" olarak tanımlanmakta olup, "bu alanlarda, kesinlikle hiçbir yapılaşmaya izin verilmemesi, imar planlarında aynen korunacak sit alanı olarak belirlenmesi, bilimsel amaçlı kazıların dışında hiçbir kazı yapılamayacağı..." hükmü belirtildiğinden I. Derece Arkeolojik Sit Alanı içerisinde ağaçlandırma faaliyeti yapılamayacağına,

Antik yerleşim alanı ve kaledeki kaçak kazı çukurlarının Burdur Müze Müdürlüğü denetiminde kapatılabileceğine, tekrar kaçak kazı yapılmasının önlenmesi amacıyla mahalli kolluk kuvvetlerince gerekli tedbirlerin alınması gerektiğine, kaçak kazı yapanlar hakkında 2863 sayılı yasa gereğince suç duyurusunda bulunulmasına karar verildi.

**BAŞKAN**

Yrd.Doç.Dr.İbrahim BAKIR  
İMZA

**BAŞKAN YARDIMCISI**

Prof.Dr.H.Sabri ALANYALI  
İMZA

**Üye**

Prof.Dr. Ziya GENÇEL  
(BULUNMADI)

**Üye**

Yrd.Doç.Dr.Zekeriya ŞİMŞİR  
İMZA

**Üye**

Prof.Dr.Bilal SÖĞÜT  
İMZA

**Üye**

Prof.Dr.Dicle AYDIN  
(BULUNMADI)

**Üye**

Emel BOYACIOĞLU  
İMZA

**Üye**

Osman ÇETİN  
Burdur Valilik Tem.  
İMZA

**Üye**

Hacı Ali EKİNCİ  
Burdur Müze Md.  
İMZA

**Üye**

Murat AKOĞLANOĞLU  
Burdur Orman İşlt.Md.Tem.  
İMZA

**Üye**

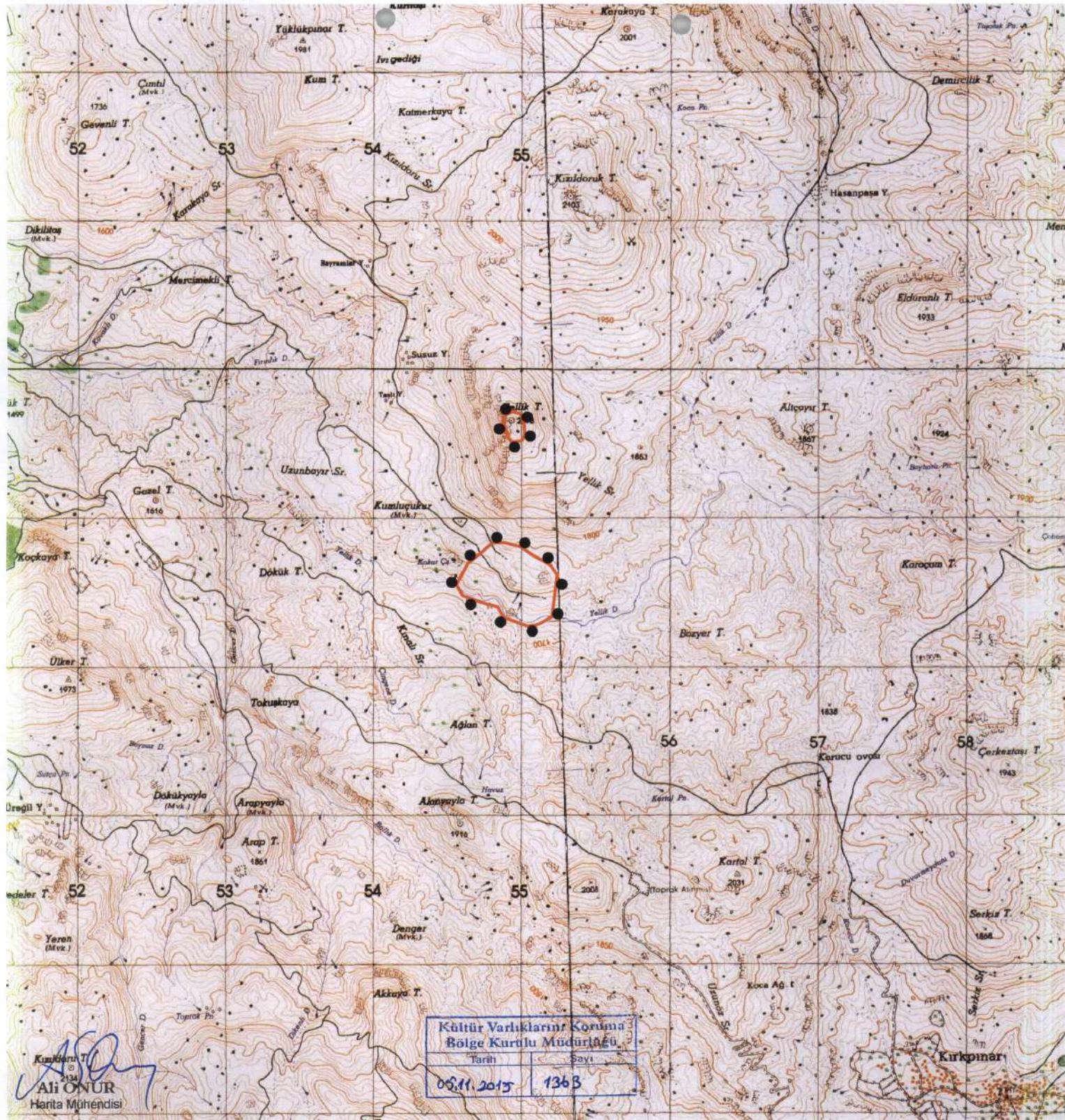

YELLİK TEPE SIRTI MEVKİL  
I.DERECE ARKEOLOJİK SİT ALANI  
SINIR KOORDİNATLARI  
UTM 6 DERECE, ED-50, DOM : 27

NoktaNo	Y	X
1ARXSİT/1	755241.05	4118615.39
1ARXSİT/2	755226.91	4118496.56
1ARXSİT/3	755205.01	4118334.62
1ARXSİT/4	755195.70	4118679.68
1ARXSİT/5	755132.32	4118717.31
1ARXSİT/6	755125.87	4118288.12
1ARXSİT/7	755087.72	4118275.26
1ARXSİT/8	755077.51	4118746.37
1ARXSİT/9	755042.34	4118272.12
1ARXSİT/10	754997.62	4118803.15
1ARXSİT/11	754880.16	4118834.28
1ARXSİT/12	754877.94	4118330.77
1ARXSİT/13	754839.53	4118400.87
1ARXSİT/14	754803.50	4118831.54
1ARXSİT/15	754760.62	4118421.79
1ARXSİT/16	754727.01	4118763.70
1ARXSİT/17	754697.55	4118442.74
1ARXSİT/18	754638.30	4118693.72
1ARXSİT/19	754604.24	4118475.62
1ARXSİT/20	754561.89	4118550.38

YELLİK TEPE MEVKİL  
I.DERECE ARKEOLOJİK SİT ALANI  
SINIR KOORDİNATLARI  
UTM 6 DERECE, ED-50, DOM : 27

NoktaNo	Y	X
1ARXSİT/1	755020.00	4119550.06
1ARXSİT/2	755017.73	4119624.30
1ARXSİT/3	754999.88	4119519.03
1ARXSİT/4	754991.30	4119699.48
1ARXSİT/5	754939.41	4119509.14
1ARXSİT/6	754938.21	4119713.89
1ARXSİT/7	754912.03	4119533.84
1ARXSİT/8	754879.59	4119683.83
1ARXSİT/9	754872.44	4119646.33

### GÖSTERİM



I.DERECE ARKEOLOJİK SİT  
ALANI SINIRI  
PAFTA NO : N23 C1 - N23 C2  
ÖLÇEK: 1/25000

Antalya Kültür Varlıklarını Koruma  
Bölge Kurulu'nun  
10.11.2015 Gün ...4.260 Sayılı  
Karar Eklidir.

*(Handwritten signatures and initials)*

UYGUN BULUNDU