

T.C.
KÜLTÜR VE TURİZM BAKANLIĞI
ANTALYA KÜLTÜR VARLIKLARINI KORUMA BÖLGE KURULU
KARAR

Toplantı Tarihi ve No. : 30.11.2015/129
Karar Tarihi ve No. : 30.11.2015/4280

Toplantı Yeri
ANTALYA

Isparta İli, Yalvaç İlçesi, Kumdanlı Köyü'nde, Devletin hüküm ve tasarrufu altındaki tescil harici alanda, açık hava tapınımı sırasında kullanıldığı düşünülen 2 adet Kaya Nişinin 2863 sayılı Kültür ve Tabiat Varlıklarını Koruma Kanununun 3. ve 6. maddeleri kapsamında değerlendirilerek "Korunması Gerekli Taşınmaz Kültür Varlığı" olarak tescilinin yapılarak koruma altına alınması istemine ilişkin Isparta İl Kültür ve Turizm Müdürlüğü'nün 05.11.2015 tarih ve 4797 sayılı yazısı okundu, ekleri ve dosyası incelendi, yapılan görüşmeler sonucunda;

Isparta İli, Yalvaç İlçesi, Kumdanlı Köyü'nde, Devletin hüküm ve tasarrufu altındaki tescil harici alanda Yalvaç Müze Müdürlüğü uzmanlarınca tespit edilen ve açık hava tapınımı sırasında kullanıldığı düşünülen 2 adet Kaya Nişinin, 2863 sayılı yasanın 3. ve 6. maddelerinde tanımlanan nitelikleri taşıdığı Kurulumuza sunulan belgelerden anlaşıldığından, kararımız eki 1/2.000 ölçekli ve koordinatlı haritada koruma sınırlarının gösterildiği şekilde aynı yasanın 7. maddesi doğrultusunda "Korunması Gerekli Taşınmaz Kültür Varlığı" olarak tescil edilmesine, koruma grubunun I. Grup olarak belirlenmesine, yine aynı yasanın 8. maddesi gereği koruma alanı içerisinde yapılacak her türlü uygulama için Kurulumuzdan izin alınması gerektiğine karar verildi.

BAŞKAN

Yrd.Doç.Dr.İbrahim BAKIR
İMZA

BAŞKAN YARDIMCISI

Prof.Dr.H.Sabri ALANYALI
İMZA

Üye

Prof.Dr. Ziya GENÇEL
İMZA

Üye

Yrd.Doç.Dr.Zekeriya ŞİMŞİR
İMZA

Üye

Prof.Dr.Bilal SÖĞÜT
İMZA

Üye

Prof.Dr.Dicle AYDIN
(BULUNMADI)

Üye

Emel BOYACIOĞLU
İMZA

Üye

Mehmet UÇAN
Isparta Valilik Tem.
İMZA

Üye

Özgür ÇOMAK
Yalvaç Müze Md. V.
İMZA

Üye

Üye

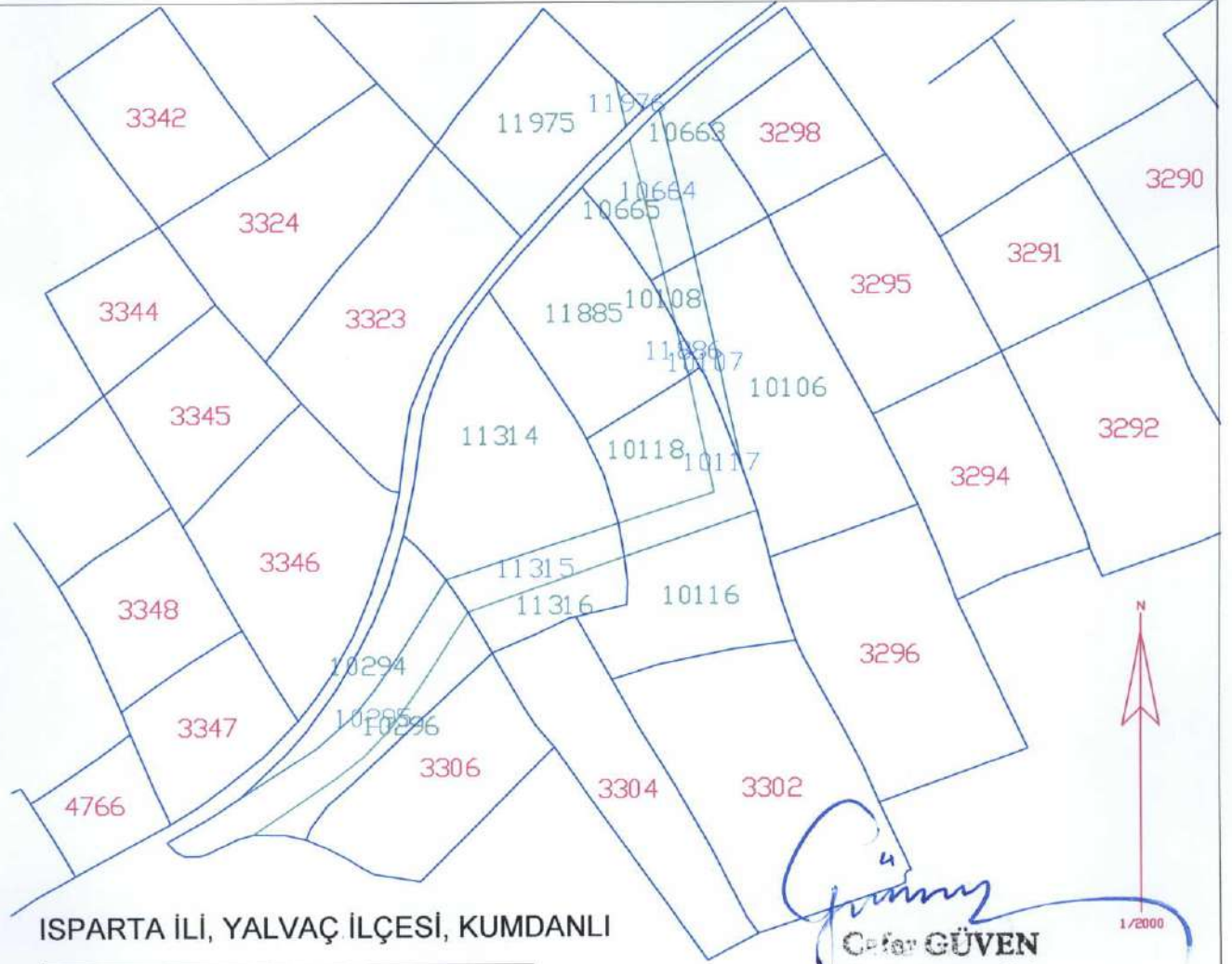

ISPARTA İLİ, YALVAÇ İLÇESİ, KUMDANLI

Çağrı
Çağrı GÜVEN
 Mimar Mühendis

G Ö S T E R İ M		
●●●● KORUNMA ALANI SINIRI		
ÖLÇEK: 1/2000		
KORUNMA ALANI SINIR KOOR.		
NoktaNo	Y	X
KA/1	586200.934	4242263.340
KA/2	586235.234	4242242.760
KA/3	586214.654	4242208.460
KA/4	586180.354	4242229.040



Yalvaç İlçe
M. Z. Z.
Ç. Z.

UYGUN BULUNDU

Antalya Kültür Varlıklarını
 Koruma Bölge Kurulunun
 30.11.2015 Tarih 9280 sayılı
 Karar Ekidir.

Antalya Kültür Varlıklarını Koruma Bölge Kurulu Müdürlüğü	
Tarih	Sayı
23.11.2015	1447