

**T.C.**  
**KÜLTÜR VE TURİZM BAKANLIĞI**  
**ANTALYA KÜLTÜR VARLIKLARINI KORUMA BÖLGE KURULU**  
**KARAR**

**Toplantı Tarihi ve No. : 01.12.2015/130**  
**Karar Tarihi ve No. : 01.12.2015/4312**

**Toplantı Yeri**  
**ANTALYA**

Antalya İli, Aksu ilçesi, Altıntaş Mahallesi sınırları içerisinde yer alan antik kalıntıların bulunduğu alana ait koruma alanı sınırlarının belirlendiği Antalya Kültür Varlıklarını Koruma Bölge Kurulunun 18.02.2013 tarih ve 1406 sayılı kararının iptalinin istendiği başvuru doğrultusunda alınan Antalya Kültür Varlıklarını Koruma Bölge Kurulu üyelerinin 09.11.2015 tarih ve 4198 sayılı yerinde inceleme kararı nedeniyle alan Kurul üyelerince 29.11.2015 tarihinde yerinde incelendi, Kurul üyelerince hazırlanan 29.11.2015 tarihli tutanak okundu, ekleri ve dosyası incelendi, yapılan görüşmeler sonucunda;

Antalya İli, Aksu ilçesi, Altıntaş Mahallesi sınırları içerisinde yer alan antik kalıntıların bulunduğu alana ait koruma alanı sınırları içerisinde yapılan inceleme sonucunda: 1542 ada 1 parselde anıtsal mimariye ait olabilecek duvar kalıntıları ve mimari bloklar, kırık ve moloz taşlardan çift sıra taşlı olduğu görülen duvarların yanı sıra, düz kenarlı, düz yüzeyli ince yonulu dörtgen büyük taşlardan örülmüş anıtsal yapılar ve bu yapıların bölümleri olabilecek üç fascialı arşitravlar bulunduğu, bu mimari kalıntıların yer aldığı bölümün maki ve otlar ile kaplandığı için ana hatlarıyla belirlenmiş doğal bir sınır oluşturduğu,

Mimari kalıntıların bulunduğu alan dışında kalan bölümün yüzeyinde ise yoğun olarak seramik kalıntılarının bulunması sebebiyle alanın alt seviyelerinde kalıntı bulunma ihtimalinin olduğunun anlaşıldığına,

Bu nedenlerle kararımız eki haritada gösterildiği şekilde duvar kalıntıları ve mimari elemanların olduğu taşmaz kültür varlığı olarak tescilli alana ait koruma alanı sınırlarının I. Derece Arkeolojik Sit Alanı ve yüzeyde sadece yoğun seramik görülen yerlerin ise III. Derece Arkeolojik Sit Alanı olarak yeniden düzenlenmesine, bu alandaki mevcut imar planlarının 2863 sayılı yasa gereği iptal edilmesine,

Arkeolojik Sit Alanları sınırları içerisinde Koruma Yüksek Kurulunun Arkeolojik Sitlere ilişkin ilke kararı koşullarının geçerli olduğuna, III.Derece Arkeolojik Sit Alanı için 2863 sayılı yasının 17. maddesi gereği geçiş dönemi koruma esasları ve kullanma şartlarının belirlenmesine ilişkin çalışmanın ve sit fişinin Antalya Kültür Varlıklarını Koruma Bölge Kurulu Müdürlüğünce hazırlanarak Kurulumuza iletilmesine karar verildi.

**BAŞKAN**

Yrd.Doç.Dr.İbrahim BAKIR  
İMZA

**BAŞKAN YARDIMCISI**

Prof.Dr.H.Sabri ALANYALI  
İMZA

**Üye**

Prof.Dr. Ziya GENÇEL  
İMZA

**Üye**

Yrd.Doç.Dr.Zekeriya ŞİMŞİR  
İMZA

**Üye**

Prof.Dr.Bilal SÖĞÜT  
İMZA

**Üye**

Prof.Dr.Dicle AYDIN  
İMZA

**Üye**

Emel BOYACIOĞLU  
İMZA

**Üye**

Yaşar PARLAYÜKSEL  
Büyükşehir Bld.Tem.  
İMZA

**Üye**

Mehmet ÜNSAL  
Aksu Bld Tem.  
(KARŞI OY)

**Üye**

Mustafa DEMİREL  
Antalya Müze Md.  
İMZA

**Üye**

Anlaya Kültür Varlıklarını Koruma Bölge Kurulunun 01.02.2015 Tarihli 4.2/2. sayılı Kararı Ekidir.

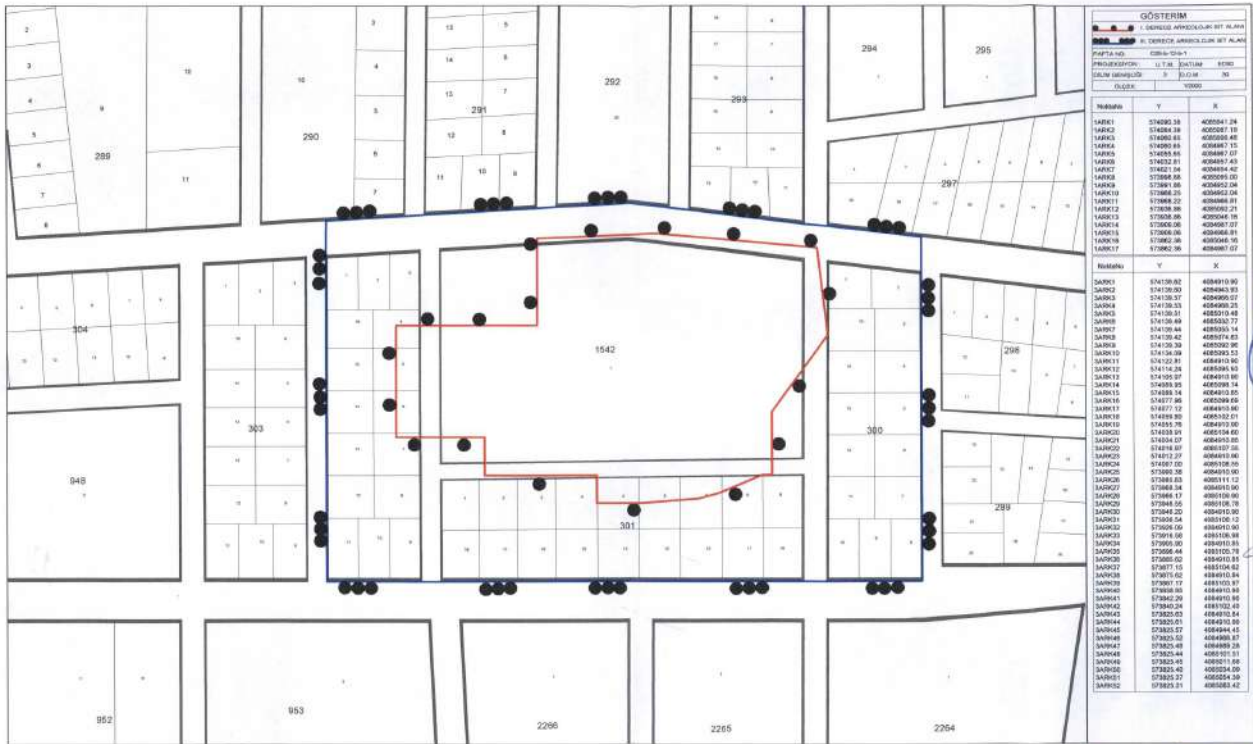

Karşın (muhatf)

Gökhan NERGİZ  
Harita Mühendisi