

**T.C.**  
**KÜLTÜR VE TURİZM BAKANLIĞI**  
**ANTALYA KÜLTÜR VARLIKLARINI KORUMA BÖLGE KURULU**  
**KARAR**

**Toplantı Tarihi ve No. : 21.12.2015/131**  
**Karar Tarihi ve No. : 21.12.2015/4366**

**Toplantı Yeri**  
**ANTALYA**

Antalya İli, Demre İlçesi, Belören ve Çağman Mahalleleri sınırları içerisinde, 200553863 İşletme Ruhsat No'lu sahada II-b Grubu Maden (Mermer) Ocağı işletilmesi planlandığından söz konusu proje ile ilgili olarak ÇED Yönetmeliği kapsamında Kurum görüşünün istendiği Antalya Valiliği, Çevre ve Şehircilik İl Müdürlüğü'nün 15.07.2015 tarih ve 16521 sayılı yazısı, söz konusu faaliyette bulunulacak sahanın, Antalya Kültür Varlıklarını Koruma Bölge Kurulu'nun 30.09.2014 tarih ve 3056 sayılı kararı ile tescil edilen I. ve III. Derece Arkeolojik Sit Alanı yakınında bulunması nedeniyle bölgede Yüzey Araştırması çalışmalarını yürüten Öğretim Görevlisi Dr. Bülent İŞLER'in alana ilişkin 11.09.2015 tarihli raporu, Antalya Orman Bölge Müdürlüğü'nün 06.11.2015 tarih ve 2378503 sayılı yazısı, Antalya Kültür Varlıklarını Koruma Bölge Kurulu Müdürlüğü uzmanlarının 18.12.2015 tarihli raporu okundu, ekleri ve dosyası incelendi, yapılan görüşmeler sonucunda:

Antalya İli, Demre İlçesi, Belören ve Çağman Mahalleleri sınırları içerisinde, 200553863 İşletme Ruhsat No'lu sahada II-b Grubu Maden (Mermer) Ocağı işletilmesine ilişkin bölgede Yüzey Araştırması çalışmalarını gerçekleştiren Öğretim Görevlisi Dr. Bülent İŞLER'in Kurulumuza sunmuş olduğu rapor, bilgi ve belgeler değerlendirildiğinde;

Dr. Bülent İŞLER tarafından hazırlanan raporda; Yapılan incelemeler sonucunda taş ocağının açılacağı ruhsat sahasına doğru uzanan Antik döneme ait bir yol ile ruhsat sahası içinde iki sarnıç, şarap üretiminde kullanılan bir işlik ve çok sayıda tarım terası oluşturmak için yapılan set duvarının bulunması, dolayısıyla açılacak mermer ocağı işletmesinin bu terasların yok olmasına neden olacağı ve bölgedeki tarımsal üretime büyük zarar vereceğine dikkat çekildiğine,

Türkiye'nin de taraf olduğu "Arkeolojik Mirasın Korunmasına İlişkin Avrupa Sözleşmesinin" 2. maddesinde Maddi izlerin gelecek kuşaklar tarafından incelenmek üzere korunması için, toprak üstünde ya da su altında görünür bir kalıntı olmasa bile, arkeolojik rezerv alanları oluşturulması; 5. maddesinde; Arkeologlar, Şehirciler ve İnşaatçılar arasında sistemli bir dayanışma mekanizması oluşturmak suretiyle arkeolojik mirası tahrip etmesi muhtemel olan yapılanma planlarının değiştirilmesi, çevreye etki üzerindeki incelemelerin ve bunlardan kaynaklanan kararların, arkeolojik sitler ve çevrelerini göz önünde bulundurmasına dikkat edilmesi gerektiği hükümleride bulunduğu Kurulumuzun 30.09.2014 tarih ve 3056 sayılı kararı ile sit sınırları son şeklini alan Asarcık Tepesi Antik yerleşimi ile Arpa Alanı ve Karabel Mevkiindeki Antik yerleşimleri I. ve III. Derece Arkeolojik Sit sınırlarının kararımız eki 1/25000 ölçekli haritada gösterildiği şekilde genişletilerek güncellenmesine,

Bu alanlarda Koruma Yüksek Kurulu ilke kararlarının geçerli olduğuna, Arkeolojik Sit Alanlarına ilişkin 05.11.1999 tarih ve 658 sayılı ilke kararı uyarınca taş, toprak, kum vb. alınmamasına, kireç, taş, tuğla, mermer, kum, maden vb. ocaklarının açılmamasına, toprak, curuf, çöp, çöp, sanayi atığı ve benzeri malzemenin dökülmemesine,

../.

**T.C.**  
**KÜLTÜR VE TURİZM BAKANLIĞI**  
**ANTALYA KÜLTÜR VARLIKLARINI KORUMA BÖLGE KURULU**  
**KARAR**

**Toplantı Tarihi ve No. : 21.12.2015/131**  
**Karar Tarihi ve No. : 21.12.2015/4366**

**Toplantı Yeri**  
**ANTALYA**

-2-

III. Derece Arkeolojik Sit Alanlarına ilişkin 2863 sayılı yasanın 17. maddesi gereğince Geçiş Dönemi Yapılanma Koşullarının belirlenmesine yönelik Antalya Kültür Varlıklarını Koruma Bölge Kurulu Müdürlüğünce yapılacak çalışmanın Kurulumuza iletilmesine karar verildi.

**BAŞKAN**  
Yrd.Doç.Dr.İbrahim BAKIR  
İMZA

**BAŞKAN YARDIMCISI**  
Prof.Dr.H.Sabri ALANYALI  
İMZA

**Üye**  
Prof.Dr. Ziya GENÇEL  
İMZA

**Üye**  
Yrd.Doç.Dr.Zekeriya ŞİMŞİR  
İMZA

**Üye**  
Prof.Dr.Bilal SÖĞÜT  
İMZA

**Üye**  
Prof.Dr.Dicle AYDIN  
İMZA

**Üye**  
Emel BOYACIOĞLU  
İMZA

**Üye**  
Yaşar PARLAYÜKSEL  
Ant.Büyükşehir Bld.Tem.  
İMZA

**Üye**  
Demre Bld. Tem.  
(BULUNMADI)

**Üye**  
Nermin KARAGÖZ  
Demre Müze Md.  
İMZA

**Üye**  
Mehmet BAHAR  
Ant.Orman Bölge Md.Tem.  
İMZA

GÖSTERİM
PAFTA NO: P33.B3
PROJEKSİYON: U.T.M. DATUM: EDİS
ÖLÇEK: 1/50000
SIT ALANI SINIR KOORDİNATLARI
Tablolar: Nispetiye, Y, X

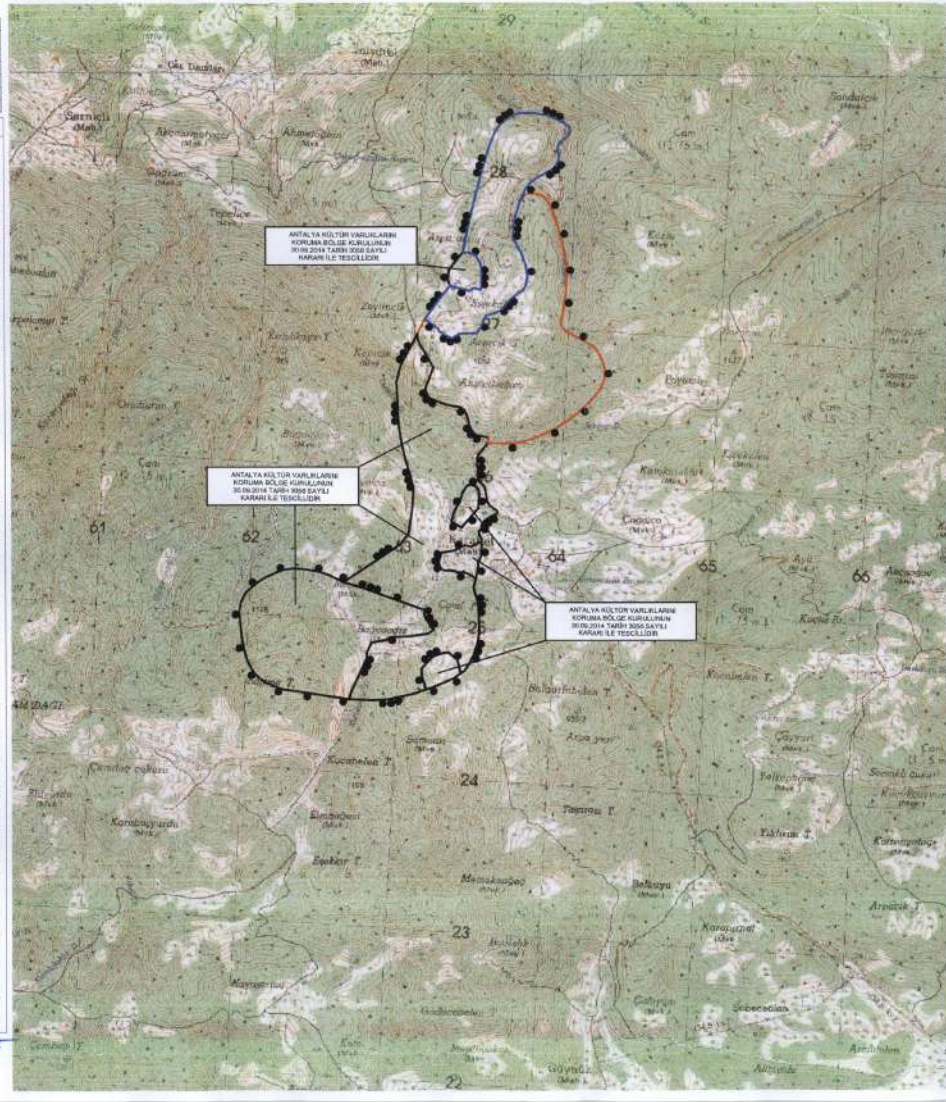

GÖSTERİM
PAFTA NO: P33.B3
PROJEKSİYON: U.T.M. DATUM: EDİS
ÖLÇEK: 1/50000
SIT ALANI SINIR KOORDİNATLARI
Tablolar: Nispetiye, Y, X

Notlar
Nispetiye Y X
LARK101 763149.60 4026901.10
LARK102 763141.03 4026907.81
LARK103 763139.23 4026911.22
LARK104 763191.68 4028490.33
LARK105 763118.76 4026715.43
LARK106 763121.37 4026920.78
LARK107 763099.31 4026944.58
LARK108 763097.46 4026951.71
LARK109 763098.30 4026910.88
LARK110 763098.04 4026926.10
LARK111 763076.66 4026908.87
LARK112 763076.59 4026959.97
LARK113 763044.03 4027025.35
LARK114 763055.83 4026908.48
LARK115 763001.82 4026986.86
LARK116 763004.46 4026988.73
LARK117 763001.24 4026926.45

Kültür Varlıklarını Koruma Bölge Kurulu Müdürlüğü
Tarih Sayı
18.12.2015 1665
Antalya Kültür Varlıklarını Koruma Bölge Kurulunun
21.12.2015'te 4366 Sayılı Karar Eklidir.
UYGUN BULUNDU

Gökhan NERGİZ
Harita Mühendisi

Gökhan NERGİZ
Harita Mühendisi