

T.C.
KÜLTÜR VE TURİZM BAKANLIĞI
ANTALYA KÜLTÜR VARLIKLARINI KORUMA BÖLGE KURULU
KARAR

Toplantı Tarihi ve No. : 21.12.2015/131
Karar Tarihi ve No. : 21.12.2015/4371

Toplantı Yeri
ANTALYA

Antalya İli, Gündoğmuş İlçesi, Narağacı ve Çayırözü Mahalleleri sınırları içerisinde yer alan Avlağa ile Ahırtaşı Tepeleri üzerindeki kültür varlıklarının tespitine ilişkin Narağacı Muhtarlığının 27.07.2015 tarihli başvurusu doğrultusunda Antalya Kültür Varlıklarını Koruma Bölge Kurulu Müdürlüğü uzmanlarınca yerinde yapılan incelemeler sonucu Gündoğmuş Yaban Hayatı Geliştirme Sahası sınırlarında tespiti yapılan antik yerleşim alanının tesciline ilişkin Antalya Kültür Varlıklarını Koruma Bölge Kurulu Müdürlüğü uzmanlarınca hazırlanan 14.12.2015 tarihli yerinde inceleme raporu okundu, ekleri ve dosyası incelendi, yapılan görüşmeler sonucunda;

Antalya İli, Gündoğmuş İlçesi, Narağacı ve Çayırözü Mahalleleri, Gündoğmuş Yaban Hayatı Geliştirme Sahası sınırları içerisinde yer alan Avlağa ile Ahırtaşı Tepeleri üzerinde tespiti yapılan antik yerleşim alanının 2863 sayılı Yasanın 3. ve 6. maddeleri kapsamında kaldığı anlaşıldığından, aynı yasanın 7. maddesi doğrultusunda I. Derece Arkeolojik Sit Alanı olarak tescil edilmesine, sit sınırının kararımız eki 1/25000 ölçekli paftada gösterildiği şekliyle belirlenmesine, Arkeolojik Sit Alanı içerisinde Koruma Yüksek Kurulu İlke Kararlarının geçerli olduğuna karar verildi.

BAŞKAN

Yrd.Doç.Dr.İbrahim BAKIR
İMZA

BAŞKAN YARDIMCISI

Prof.Dr.H.Sabri ALANYALI
İMZA

Üye

Prof.Dr. Ziya GENÇEL
İMZA

Üye

Yrd.Doç.Dr.Zekeriya ŞİMŞİR
İMZA

Üye

Prof.Dr.Bilal SÖĞÜT
İMZA

Üye

Prof.Dr.Dicle AYDIN
İMZA

Üye

Emel BOYACIOĞLU
İMZA

Üye

Yaşar PARLAYÜKSEL
Ant.Büyükşehir Bld.Tem.
İMZA

Üye

Gündoğmuş Bld. Tem.
(BULUNMADI)

Üye

Seher TÜRKMEN
Alanya Müze Md.
İMZA

Üy

Mustafa Tuğrul ŞAHİN
Milli Parklar Tem.
İMZA

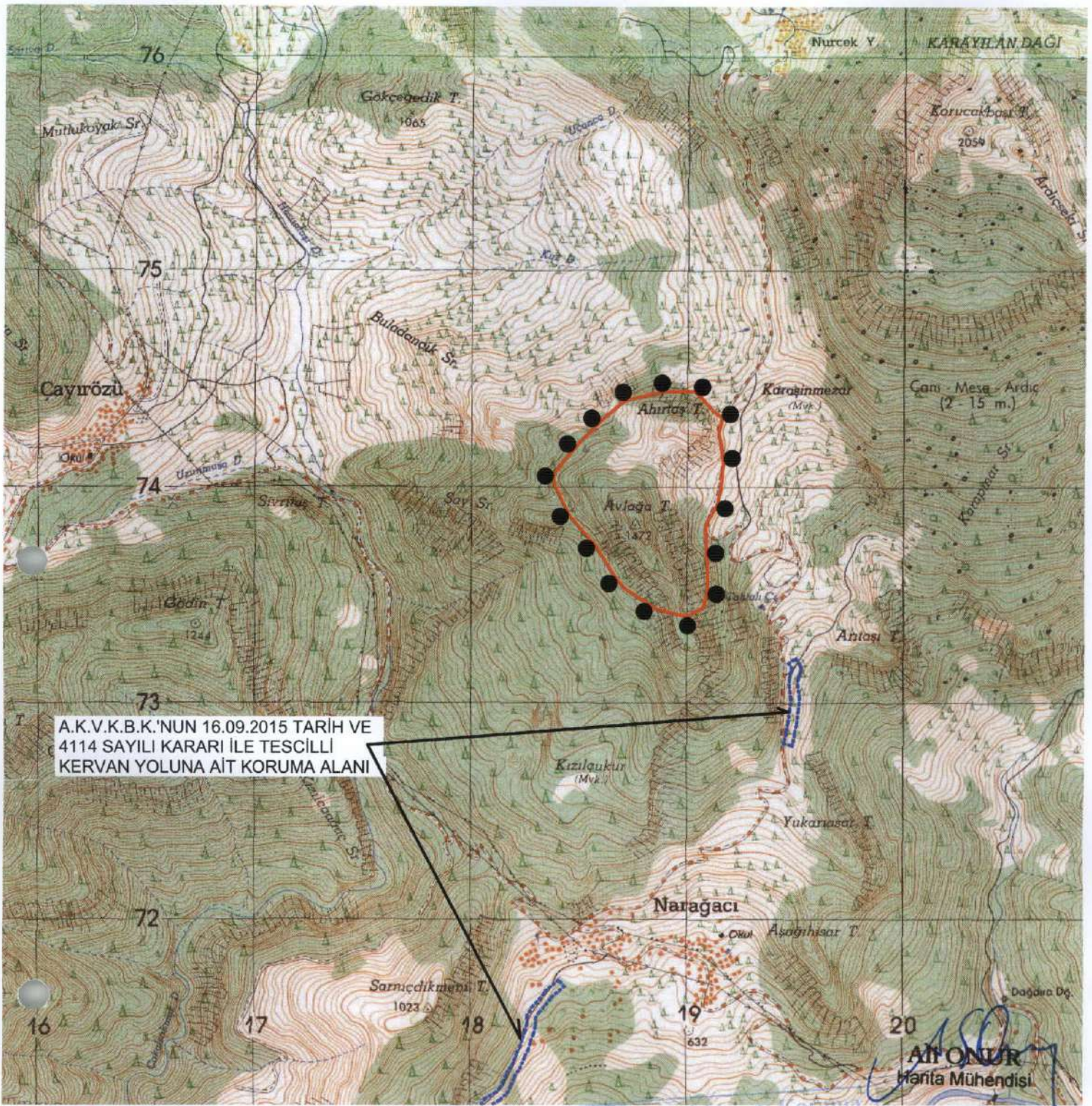

A.K.V.K.B.K.'NUN 16.09.2015 TARİH VE 4114 SAYILI KARARI İLE TESCİLLİ KERVAN YOLUNA AIT KORUMA ALANI

AVLAĞA TEPE MEVKİL I.DERECE ARKEOLOJİK SİT ALANI SİNİR KOORDİNATLARI UTM 6 DERECE, ED-50, DOM : 33		
NoktaNo	Y	X
1ARKSİT/1	419167.56	4074113.74
1ARKSİT/2	419167.26	4074111.85
1ARKSİT/3	419163.87	4074090.54
1ARKSİT/4	419162.09	4074052.00
1ARKSİT/5	419161.51	4074321.38
1ARKSİT/6	419159.80	4074063.10
1ARKSİT/7	419158.15	4074023.79
1ARKSİT/8	419155.84	4073990.30
1ARKSİT/9	419154.75	4074005.92
1ARKSİT/10	419152.98	4073980.29
1ARKSİT/11	419150.65	4073967.22
1ARKSİT/12	419145.37	4073954.14
1ARKSİT/13	419145.04	4074253.33
1ARKSİT/14	419143.19	4074335.09
1ARKSİT/15	419142.30	4073930.97
1ARKSİT/16	419134.76	4073911.96
1ARKSİT/17	419133.77	4073909.48
1ARKSİT/18	419131.07	4074344.15
1ARKSİT/19	419117.94	4074353.98
1ARKSİT/20	419111.78	4074361.54
1ARKSİT/21	419096.88	4073523.78
1ARKSİT/22	419095.69	4074381.32
1ARKSİT/23	419093.32	4073660.20
1ARKSİT/24	419085.36	4073825.98
1ARKSİT/25	419078.82	4074399.86

AVLAĞA TEPE MEVKİL I.DERECE ARKEOLOJİK SİT ALANI SİNİR KOORDİNATLARI UTM 6 DERECE, ED-50, DOM : 33		
NoktaNo	Y	X
1ARKSİT/26	419076.29	4073442.26
1ARKSİT/27	419059.74	4074420.84
1ARKSİT/28	419051.07	4074430.37
1ARKSİT/29	419031.03	4074444.81
1ARKSİT/30	419001.28	4073400.06
1ARKSİT/31	418888.45	4074444.08
1ARKSİT/32	418861.33	4073436.02
1ARKSİT/33	418719.53	4073528.00
1ARKSİT/34	418716.11	4074405.19
1ARKSİT/35	418676.53	4073573.96
1ARKSİT/36	418604.03	4074310.85
1ARKSİT/37	418580.66	4073726.62
1ARKSİT/38	418497.61	4074201.00
1ARKSİT/39	418457.71	4073869.07
1ARKSİT/40	418386.95	4074015.16
1ARKSİT/41	418384.83	4074064.81

GÖSTERİM



I.DERECE ARKEOLOJİK SİT ALANI SİNİRİ

PAFTA NO: 028 A4

ÖLÇEK: 1/25.000

Kültür Varlıklarını Koruma Bölge Kurulu Müdürlüğü
Tarih: 15.12.2015
Sayı: 1601

(Handwritten signatures and initials)

Antalya Kültür Varlıklarını Koruma Bölge Kurulu'nun 21/12/2015 Tarih 4371 sayılı Kararı Fkidir.