

T.C.
KÜLTÜR VE TURİZM BAKANLIĞI
ANTALYA KÜLTÜR VARLIKLARINI KORUMA BÖLGE KURULU
KARAR

Toplantı Tarihi ve No. : 21.12.2015/131
Karar Tarihi ve No. : 21.12.2015/4372

Toplantı Yeri
ANTALYA

Antalya İli, Gazipaşa İlçesi, İnceğiz Yaylası sınırları içerisinde, Çayıryakası ve Ekinçalı Yaylaları arasında kalan alanda yer alan tarihi yolun tesciline ilişkin Mehmet ÖZGEN'in 03.04.2015 tarihli ve 08.10.2015 tarihli başvuruları doğrultusunda Antalya Kültür Varlıklarını Koruma Bölge Kurulu Müdürlüğü uzmanlarınca yerinde yapılan incelemeler sonucunda Gavurkırıldığı Mevkii'nde tespit edilen kervan yolunun tescilinin değerlendirilmesine ilişkin Antalya Kültür Varlıklarını Koruma Bölge Kurulu Müdürlüğü uzmanlarının 03.12.2015 tarih ve 1564 sayılı raporu okundu, ekleri ve dosyası incelendi, yapılan görüşmeler sonucunda;

Antalya İli Gazipaşa İlçesi, İnceğiz Yaylası sınırları içerisinde, Gavurkırıldığı Mevkii'nde yer alan kervan yolunun bulunduğu alanın 2863 sayılı yasanın 3. ve 6. maddelerinde tanımlanan nitelikleri taşıdığı anlaşıldığından, aynı yasanın 7. maddesi doğrultusunda "Korunması Gerekli Taşınmaz Kültür Varlığı" olarak tescil edilmesine, koruma alanının kararımız eki 1/10.000 ölçekli haritada sınırlarının gösterildiği şekilde belirlenmesine, aynı yasanın 8. maddesi uyarınca koruma alanında Kurulumuzdan izinsiz herhangi bir inşai ve fiziki uygulamada bulunulmamasına, koruma alanı sınırının planlara işlenerek meclis kararıyla birlikte kurulumuza iletilmesine karar verildi.

BAŞKAN

Yrd.Doç.Dr.İbrahim BAKIR
İMZA

BAŞKAN YARDIMCISI

Prof.Dr.H.Sabri ALANYALI
İMZA

Üye

Prof.Dr. Ziya GENÇEL
İMZA

Üye

Yrd.Doç.Dr.Zekeriya ŞİMŞİR
İMZA

Üye

Prof.Dr.Bilal SÖĞÜT
İMZA

Üye

Prof.Dr.Dicle AYDIN
İMZA

Üye

Emel BOYACIOĞLU
İMZA

Üye

Yaşar PARLAYÜKSEL
Ant.Büyükşehir Bld.Tem.
İMZA

Üye

Gazipaşa Bld. Tem.
(BULUNMADI)

Üye

Seher TÜRKMEN
Alanya Müze Md.
İMZA

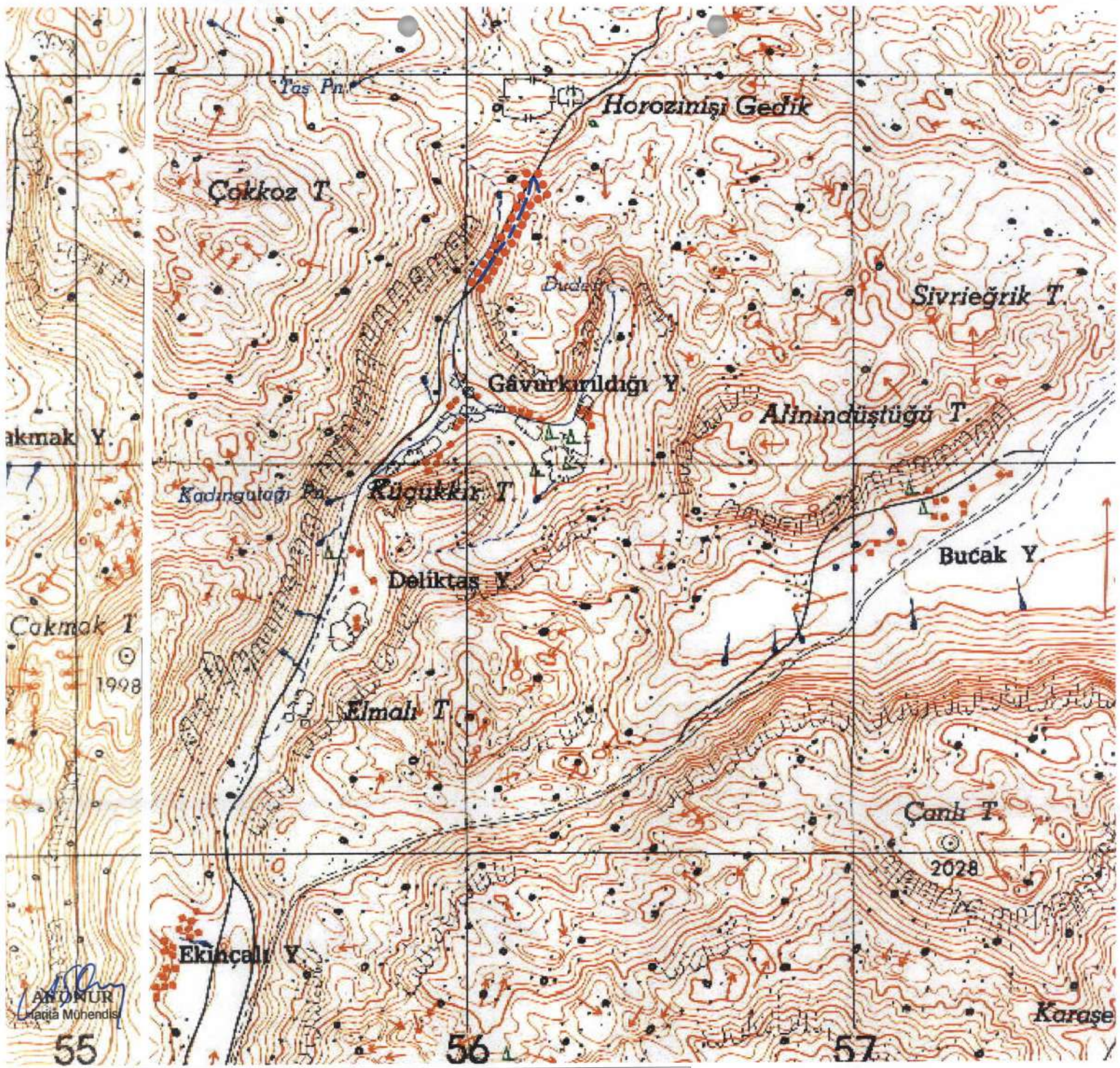

Üy



GAVUR KIRILDIĞI MEVKİL
KÜLTÜR VARLIĞI KORUMA ALANI
KORUMA ALANI SINIRI
UTM 6 DERECE, ED-50, DOM:33

NoktaNo	Y	X
KA_NOK/1	456214.98	4032690.82
KA_NOK/2	456204.91	4032711.78
KA_NOK/3	456203.59	4032722.05
KA_NOK/4	456199.70	4032731.01
KA_NOK/5	456189.80	4032744.91
KA_NOK/6	456187.94	4032677.83
KA_NOK/7	456181.90	4032690.40
KA_NOK/8	456181.13	4032687.51
KA_NOK/9	456164.41	4032644.23
KA_NOK/10	456163.01	4032744.70
KA_NOK/11	456158.78	4032720.07
KA_NOK/12	456152.56	4032696.81
KA_NOK/13	456136.88	4032656.22
KA_NOK/14	456130.43	4032574.48
KA_NOK/15	456104.92	4032590.61
KA_NOK/16	456098.44	4032534.46
KA_NOK/17	456077.53	4032496.79
KA_NOK/18	456073.43	4032551.22
KA_NOK/19	456063.15	4032477.10
KA_NOK/20	456052.20	4032512.98
KA_NOK/21	456047.23	4032450.91
KA_NOK/22	456038.17	4032493.77
KA_NOK/23	456029.38	4032479.31
KA_NOK/24	456021.59	4032466.49

GÖSTERİM

-  KERVAN YOLU GÜZERGAHI
-  KÜLTÜR VARLIĞI KORUMA ALANI SINIRI
- PAFTA : P28 B2 - P29 A1
- ÖLÇEK : 1 / 10.000

[Handwritten signatures and initials]

UYGUN BULUNDU

Kültür Varlıklarını Koruma
Bölge Kurulu Müdürlüğü

Tarih	Sayı
03.12.2015	1564

Antalya Kültür Varlıklarını
Koruma Bölge Kurulu'nun
24.12.2015 Tarihli 43.F.2. sayılı
Kararı ile